

SAARBRÜCKER BEITRÄGE ZUR ALTERTUMSKUNDE

BAND 40

MARTIN METZGER

UNTER MITARBEIT VON

U.-R. BARTHEL

# KAMID EL-LOZ

8. DIE SPÄTBRONZEZEITLICHEN  
TEMPELANLAGEN.

DIE KLEINFUNDE

TAFELN

DR. RUDOLF HABELT GMBH · BONN









METZGER · KĀMID EL-LŌZ · 8. SPÄTBRONZEZEITLICHE TEMPEL.

DIE KLEINFUNDE



Saarbrücker Beiträge zur Altertumskunde  
herausgegeben von  
Rolf Hachmann, Jan Lichardus, Walter Schmitthenner und Frauke Stein

Band 40

Martin Metzger  
unter Mitarbeit von  
Ursula-Renate Barthel

Kāmid el-Lōz  
8. Die spätbronzezeitlichen Tempelanlagen.  
Die Kleinfunde

mit einem Katalog von Ursula-Renate Barthel

Tafeln



DR. RUDOLF HABELT GMBH · BONN 1993

Kāmid el-Lōz

8. Die spätbronzezeitlichen Tempelanlagen.  
Die Kleinfunde

Tafeln

von

Martin Metzger

unter Mitarbeit von

Ursula-Renate Barthel

mit einem Katalog von Ursula-Renate Barthel



DR. RUDOLF HABELT GMBH · BONN 1993

Die Bearbeitung der spätbronzezeitlichen Tempelanlagen von Kāmid el-Lōz erfolgt im Rahmen von drei Teilbänden. Der vorliegende Band, bestehend aus einem Text- und Tafelteil, ist eine Fortsetzung von: M. Metzger, Kāmid el-Lōz 7. Die spätbronzezeitlichen Tempelanlagen. Stratigraphie, Architektur und Installationen. Saarbrücker Beiträge zur Altertumskunde 35. Ein dritter Band von M. Metzger mit dem Titel 'Die spätbronzezeitlichen Tempelanlagen von Kāmid el-Lōz. Funktionsanalyse und Kultpraxis' ist in Arbeit und wird später folgen.

Dieses Buch wurde mit Hilfe eines Druckzuschusses der Deutschen Forschungsgemeinschaft, Bonn, gedruckt. Die Arbeit von Martin Metzger wurde von der Stiftung Volkswagenwerk unterstützt.

Redaktion: Ursula-Renate Barthel

*Die Deutsche Bibliothek CIP-Einheitsaufnahme*

*Kāmid el-Lōz.* Bonn : Habelt.

8. Die spätbronzezeitlichen Tempelanlagen. – Die Kleinfunde /  
Martin Metzger unter Mitarb. von Ursula-Renate Barthel.

Taf. – 1993

(Saarbrücker Beiträge zur Altertumskunde ; Bd. 40)

ISBN 3-7749-2133-4

NE: Metzger, Martin; GT

ISBN 3-7749-2133-4

Copyright 1993, Dr. Rudolf Habelt GmbH · Bonn  
Satz und Druck: Bliesdruckerei P. Jung GmbH, Blieskastel  
Umschlaggestaltung: W. Ventzke und M. Zorn  
Zeichnungen: M.-L. Rodener; Fotografien: M. Zorn



**TAFELN 1-213**

*Tafel 1*

- 1 = Fundsituation des Doppelgefäßes Nr. 293. Raum A, Baustadium T2a (Feldfoto M. Metzger, 1972) (vgl. Abschn. 2.2.1.2.2 - Taf. 15,1; 123,2 - Kart.Taf. 162, unten).
- 2 = Fundsituation des Kruges Nr. 121 und der Schale Nr. 122. Südostecke des Hofes C, Füllschicht des Baustadiums T3d (Feldfoto M. Metzger, 1973) (vgl. Abschn. 2.2.5.1.1 - Taf. 120,1; 79,2 - Kart.Taf. 173).



1



2



*Tafel 2*

- 1 = Deponierung in Steinstickung 0126. Raum B, Baustadium T3c (Feldfoto M. Metzger, 1978) (vgl. Abschn. 2.2.3.1.3 - Abb. 3 - Taf. 78,6; 143,6 - Kart.Taf. 168).
- 2 = Fundsituation des Hausmodells Nr. 400, der Standfußschale Nr. 398 und von der Mündung des Spitzrhytons Nr. 396. Hof C, östlich des Podiums 060, Bauphase T2a<sub>1</sub> (Feldfoto M. Metzger, 1972) (vgl. Abschn. 2.2.5.2.1 - Taf. 75; 142,3; 130 - Kart.Taf. 178).
- 3 = Fundsituation des Kelches Nr. 391, der Schüssel Nr. 392 und des Fußes von Spitzrhyton Nr. 396. Hof C, südlich des Podiums 060, Bauphase T2a<sub>1</sub> (Feldfoto M. Metzger, 1972) (vgl. Abschn. 2.2.5.2.1 - Taf. 127,2; 103,6; 130 - Kart.Taf. 178).

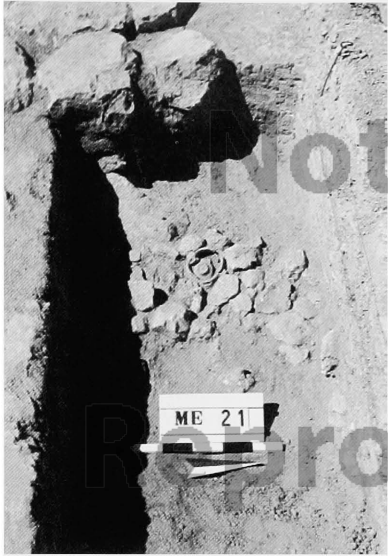

1



2



3

*Tafel 3*

- 1 = Fundsituation zweier umgestürzter Pithoi. Hof C, südlich Schrein D-E, Bauphase T2a<sub>1</sub> (Feldfoto M. Metzger, 1972) (vgl. Abschn. 2.2.5.2.2 - Kart.Taf. 183).
- 2 = Fundsituation der Hausmodelle Nr. 626 (vorne) und Nr. 625 (hinten) sowie des Schmelztiegels Nr. 624. Aufnahme- richtung: von Nordwest nach Südost. Raum D, westlich des Podiums 060, Bauphase T2a<sub>1</sub> (Feldfoto M. Metzger, 1972) (vgl. Abschn. 2.2.6.1.2 - Taf. 13,3; 70,3; 72; 73 - Kart.Taf. 178.180).





1



2

*Tafel 4*

- 1 = Fundsituation von Teilen des Fundkomplexes 5 (Nr. 713-715.717). Deponierung unter Lehmpatzensetzung 072. Westteil des Hofes C, östlich Pithos 045, Baustadien T3ab-T2c (Feldfoto M. Metzger, 1970) (vgl. Abschn. 2.2.7.2.5. - Abb. 22,5; 22,4; 22,18; 22,16 - Taf. 5,6; 5,5; 19,2; 19,1; 151,4; 151,1 - Kart.Taf. 186-187.189.213).
- 2 = Fundsituation der Vase Nr. 834 und der Amphora Nr. 835. Raum F, auf Anböschung 077a, nördlich Mauer 32/T2, Baustadium T2a (Feldfoto M. Metzger, 1973) (vgl. Abschn. 2.3.3.1.2 - Abb. 29,1; 29,7 - Taf. 117,4; 116,8 - Kart.Taf. 201).



1

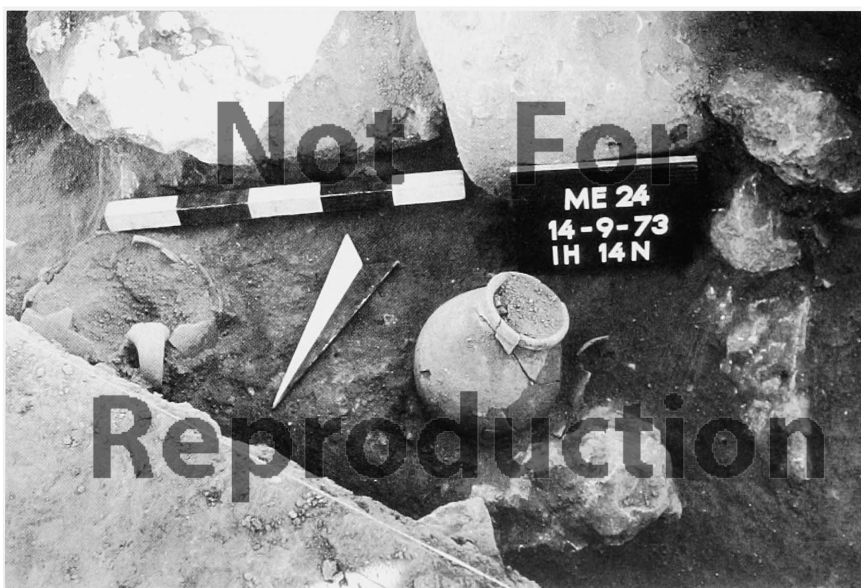

2

### *Tafel 5*

#### **Statuetten aus Bronze**

- 1 = Nr. 748 - KL 68:500 - D(E)/T2: Fundkomplex 7 - Abschn. 2.2.7.2.7 - Abb. 24,2 - Taf. 22,1 - Kart.Taf. 186-187.192  
2 = Nr. 697 - KL 69:185 - D/T2c: Fundkomplex 4 - Abschn. 2.2.7.2.4 - Abb. 18,5; 21 - Taf. 20,2 - Kart.Taf. 186-187.190.213  
3 = Nr. 703 - KL 69:189 - C/T3ab-T2c: Fundkomplex 4 - Abschn. 2.2.7.2.4 - Abb. 19,8; 21 - Taf. 20,3 - Kart.Taf. 186-187.189.213  
4 = Nr. 702 - KL 69:188 - C/T3ab-T2c: Fundkomplex 4 - Abschn. 2.2.7.2.4 - Abb. 19,1; 21 - Taf. 20,1 - Kart.Taf. 186-187.189.213  
5 = Nr. 714 - KL 69:234 - C/T3ab-T2c: Fundkomplex 5 - Abschn. 2.2.7.2.5 - Abb. 22,4 - Taf. 4,1; 19,1 - Kart.Taf. 186-187.189.213  
6 = Nr. 713 - KL 69:233 - C/T3ab-T2c: Fundkomplex 5 - Abschn. 2.2.7.2.5 - Abb. 22,5 - Taf. 4,1; 19,2 - Kart.Taf. 186-187.189.213  
7 = Nr. 1114 - KL 70:847 - D/T1 - Abschn. 2.2.6.2 - Taf. 22,2 - Kart.Taf. 193



Not For  
Reproduction

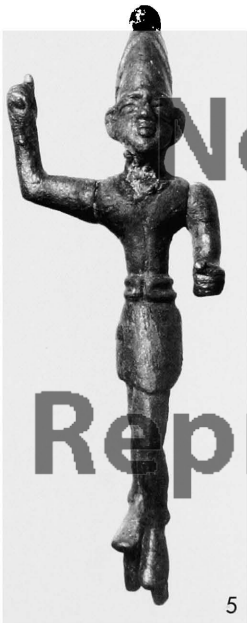
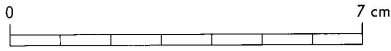

Not For  
Reproduction

### *Tafel 6*

#### **Idole aus Silberblech**

1 = Nr. 307 - KL 72:407 - A/T2a	Abschn. 2.2.1.2.2	- Taf. 28,4 - Kart.Taf. 162, unten
2 = Nr. 209 - KL 69:238 - C/T3: Einzelfunde	Abschn. 2.2.7.2.3 - Abb. 25,1	- Taf. 27,3 Kart.Taf. 186-188
3 = Nr. 680 - KL 69:173 - D/T2c: Fundkomplex 2-	Abschn. 2.2.7.2.2 - Abb. 16,4	- Taf. 26,4 Kart.Taf. 186-187.190.213
4 = Nr. 141 - KL 73:269 - C/T3cd	- Abschn. 2.2.5.1.2	- Taf. 27,1 Kart.Taf. 174
5 = Nr. 696 - KL 69:169 - D/T2c: Fundkomplex 4-	Abschn. 2.2.7.2.4 - Abb. 18,4; 21	- Taf. 26,3 Kart.Taf. 186-187.190.213
6 = Nr. 689 - KL 69:172 - D/T2c: Fundkomplex 2-	Abschn. 2.2.7.2.2 - Abb. 16,5	- Taf. 26,2 - Kart.Taf. 186-187.190.213



1



2



3



4



5



6

Not For  
Reproduction

Not For  
Reproduction

*Tafel 7*

**Nägel und Pfriem aus Bronze**

- 1 = Nr. 1053 - KL 69:208 - K/T2, Füllschichten 3-1 - Abschn. 2.3.7.1.4 - Taf. 42,7 - vgl. Kart.Taf. 210  
2 = Nr. 630 - KL 70:618 - D/T2a<sub>1</sub> - Abschn. 2.2.6.1.2 - Taf. 42,4 - Kart.Taf. 178.180  
3 = Nr. 638 - KL 70:716 - C/T2c: Fundkomplex 1 - Abschn. 2.2.7.2.1 - Abb. 13,5 - Taf. 42,20 - Kart.Taf. 186-187.190; 191, oben

**Nadeln aus Silber und Bronze**

- 4 = Nr. 1220 - KL 64:425 - J/T1a - Abschn. 2.3.6.2 - Taf. 40,3 - Kart.Taf. 208, unten  
5 = Nr. 1032 - KL 64:429,2 - K/T2, Füllschicht 2 - Abschn. 2.3.7.1.2 - Taf. 40,10 - Kart.Taf. 209, unten

**Pfeilspitzen aus Bronze**

- 6 = Nr. 448 - KL 70:762 - C/T2bc - Abschn. 2.2.5.2.2 - Taf. 33,13 - Kart.Taf. 181  
7 = Nr. 327 - KL 77:106 - Vorplatz/T2 - Abschn. 2.2.2.2 - Taf. 33,1 - Kart.Taf. 164, unten  
8 = Nr. 185 - KL 69:217 - C/T3: Fundkomplex 3 - Abschn. 2.2.7.2.3 - Abb. 17,1 - Taf. 32,15 - Kart.Taf. 186-188.215  
9 = Nr. 728 - KL 70:828 - C/T3ab-T2c: Fundkomplex 6 - Abschn. 2.2.7.2.6 - Abb. 23,19 - Taf. 34,7 - Kart.Taf. 186-187.189





3

4

5



6

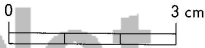

7



8



9

### *Tafel 8*

#### Gegenstände aus Goldblech

- 1 = Nr. 690 - KL 69:171 - D/T2c: Fundkomplex 2 - Abschn. 2.2.7.2.2 - vgl. Abb. 16 - Kart.Taf. 186-187.190.213  
2 = Nr. 657 - KL 70:756 - D/T2c: Fundkomplex 1 - Abschn. 2.2.7.2.1 - Abb. 15,2 - Taf. 44,3 - Kart.Taf. 186-187; 190; 191, unten  
3 = Nr. 1190 - KL 66:102 - G/T1 - Abschn. 2.3.4.2 - Taf. 44,4 - vgl. Kart.Taf. 206

#### Gegenstände aus Silberblech

- 4 = Nr. 451 - KL 70:725 - C/T2bc - Abschn. 2.2.5.2.2 - Taf. 37,1 - Kart.Taf. 181  
5 = Nr. 182 - KL 69:166 - C/T3: Fundkomplex 3 - Abschn. 2.2.7.2.3 - Abb. 17,14 - Taf. 38,16 - Kart.Taf. 186-188.213  
6 = Nr. 941 - KL 70: 71 - G/T2a - Abschn. 2.3.4.1.3 - Taf. 40,5 - Kart.Taf. 205  
7 = Nr. 592 - KL 70:425,1 - C/T2bc: NW-Deponierung - Abschn. 2.2.5.2.3 - Abb. 12,9 - Taf. 37,2 - Kart.Taf. 185

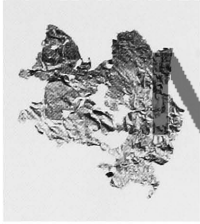

1



2



3

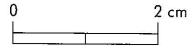

4

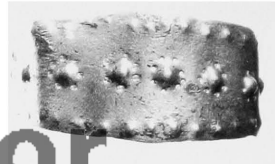

5

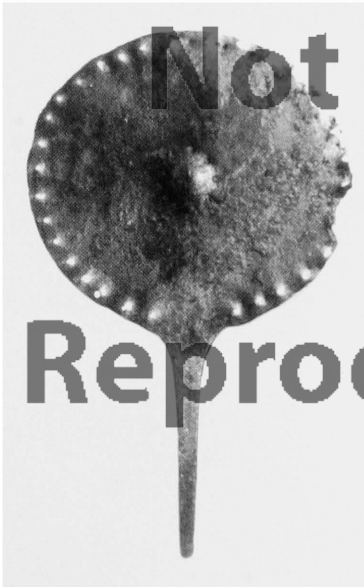

6



7

*Tafel 9*

**Gegenstand aus Perlmutter**

1 = Nr. 975 - KL 70:272 - H-K/T2 (Mauerfund) - Abschn. 2.3.8.2 - Taf. 44,2 - Kart.Taf. 207, oben

**Nadelköpfe aus Stein**

2 = Nr. 437 - KL 70:709 - C/T2bc - Abschn. 2.2.5.2.2 - Taf. 49,5 - Kart.Taf. 181

3 = Nr. 453 - KL 70:710 - C/T2a<sub>2</sub> - Abschn. 2.2.5.2.2 - Taf. 49,7 - Kart.Taf. 182

**Nadelköpfe aus Elfenbein**

4 = Nr. 646 - KL 70:711 - D/T2c: Fundkomplex 1 - Abschn. 2.2.7.2.1 - Abb. 14,4 - Taf. 49,3 - Kart.Taf. 186-187.190; 191, Mitte

5 = Nr. 442 - KL 70:714 - C/T2bc - Abschn. 2.2.5.2.2 - Taf. 49,4 - Kart.Taf. 181

6 = Nr. 639 - KL 70:712 - D/T2c: Fundkomplex 1 - Abschn. 2.2.7.2.1 - Abb. 14,6 - Taf. 49,2 - Kart.Taf. 186-187.190; 191, Mitte



1



2

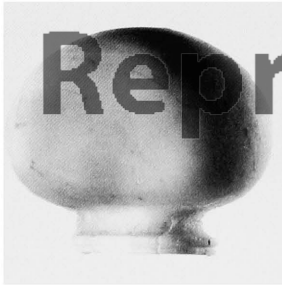

3

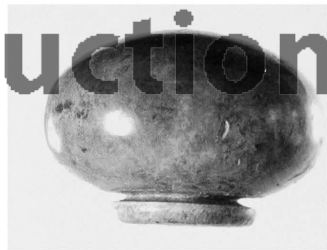

4

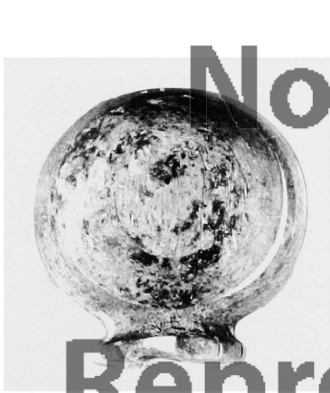

5



6

Not

For

Reproduction

Not For

Reproduction

*Tafel 10*

Gegenstände aus Knochen

1	=	Nr. 1149	KL 69:223	F/T1b <sub>1</sub>	Abschn. 2.3.3.2.3	Taf. 47,1	Kart.Taf. 203, oben
2	=	Nr. 1143	KL 69:229	F/T1b <sub>1</sub>	Abschn. 2.3.3.2.3	Taf. 46,1	Kart.Taf. 203, oben
4	=	Nr. 1142	KL 69:222	F/T1b <sub>1</sub>	Abschn. 2.3.3.2.3	Taf. 47,6	Kart.Taf. 203, oben
5	=	Nr. 1034	KL 64:398	K/T2, Füllschicht 2	Abschn. 2.3.7.1.2	Taf. 46,4	Kart.Taf. 209, unten

Gegenstand aus Elfenbein

3	=	Nr. 976	KL 78:299	H-K/T2 (Mauerfund)	Abschn. 2.3.8.2	Taf. 46,3	Kart.Taf. 207, oben
---	---	---------	-----------	--------------------	-----------------	-----------	---------------------

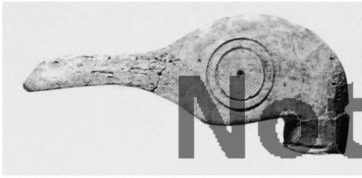

1



2

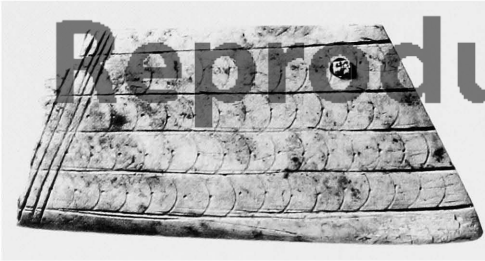

3



4



5

*Tafel 11*

Gefäß aus Fayence (Aufsicht und Ansicht)

Nr. 1151

KL 73:50

F/T1b<sub>2</sub>

Abschn. 2.3.3.2.1

Taf. 54,8

Kart.Taf. 203, oben





Not For



### Tafel 12

#### Gegenstände aus Fritte u. Fayence

1	= Nr. 1018 - KL 64:516,3	- K/T2, Füllsch. 3	- Abschn. 2.3.7.1.1	- Taf. 60,3	- vgl. Kart.Taf. 209, oben
2-4	= Nr. 1145 - KL 69:265	- F/T1b <sub>1</sub>	- Abschn. 2.3.3.2.3		- Kart.Taf. 203, oben
5-6	= Nr. 990 - KL 64:492,3-4	- K/T2, Füllsch. 3	- Abschn. 2.3.7.1.1	- vgl. Taf. 55,1-5	- Kart.Taf. 209 oben
7	= Nr. 997 - KL 64:492,7	- K/T2, Füllsch. 3	- Abschn. 2.3.7.1.1		- Kart.Taf. 209, oben
8-9	= Nr. 997 - KL 64:492,5	- K/T2, Füllsch. 3	- Abschn. 2.3.7.1.1	- vgl. Taf. 55,6-8	- Kart.Taf. 209, oben
10	= Nr. 995 - KL 64:492,2	- K/T2, Füllsch. 3	- Abschn. 2.3.7.1.1	- vgl. Taf. 56,2-3	- Kart.Taf. 209, oben
11	= Nr. 1236 - KL 64:352	- K/T1	- Abschn. 2.3.7.2	- Taf. 57,14	- vgl. Kart.Taf. 210, unten
12	= Nr. 415 - KL 72:412	- C/T2a <sub>1</sub>	- Abschn. 2.2.5.4	- Taf. 58,19	- Kart.Taf. 178
13	= Nr. 163 - KL 73:167	- C/T3	- Abschn. 2.2.5.1.2	- Abb. 5,3 - Taf. 57,9	- Kart.Taf. 176
14	= Nr. 343 - KL 77:104	- B/T2a	- Abschn. 2.2.3.2.2	- Taf. 58,12	- Kart.Taf. 171
15	= Nr. 861 - KL 74:358	- F/T2a	- Abschn. 2.3.3.1.2	- Abb. 28,8 - Taf. 59,7	- Kart.Taf. 202, oben
16	= Nr. 968 - KL 68: 34	- J/T2(bc)	- Abschn. 2.3.6.1	- Taf. 56,20	- Kart.Taf. 207, oben
17	= Nr. 1175 - KL 69: 39	- F/T1	- Abschn. 2.3.3.2.5	- Taf. 59,8	- Kart.Taf. 203, unten
18	= Nr. 996 - KL 64:492,10	- K/T2, Füllsch. 3	- Abschn. 2.3.7.1.1	- Taf. 56,17	- Kart.Taf. 209, oben
19	= Nr. 999 - KL 64:492,9	- K/T2, Füllsch. 3	- Abschn. 2.3.7.1.1	- Taf. 56,10	- Kart.Taf. 209, oben
20	= Nr. 1182 - KL 64:572,2	- G/T1	- Abschn. 2.3.4.2	- Taf. 59,1	- Kart.Taf. 206
21	= Nr. 1044 - KL 64:493	- K/T2, Füllsch. 1	- Abschn. 2.3.7.1.3	- Taf. 59,2	- Kart.Taf. 210, oben
22	= Nr. 22 - KL 74:211,1	- A/T3ab	- Abschn. 2.2.1.1.3	- Taf. 56,7	- Kart.Taf. 161, unten

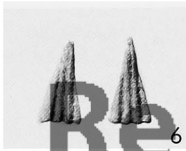
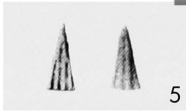
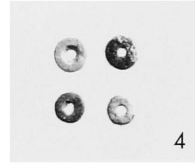
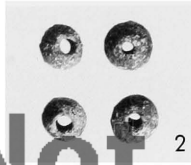
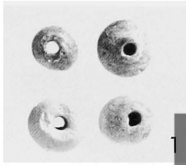

*Tafel 13*

Schalen aus Ton

1 =	Nr. 788	KL 73:324	F/T2bc	Abschn. 2.3.3.1.1	Abb. 27,4	Taf. 86,3	Kart.Taf. 200
2 =	Nr. 172	KL 73:286	C/T3	Abschn. 2.2.5.1.2		Taf. 77,11	vgl. Kart.Taf. 176

Schmelztiegel aus Ton (Ansicht und Aufsicht)

3 =	Nr. 624	KL 72:649	D/T2a <sub>1</sub>	Abschn. 2.2.6.1.2		Taf. 3,2; 70,3	Kart.Taf. 178.180
-----	---------	-----------	--------------------	-------------------	--	----------------	-------------------

Gegenstand aus Fritte

4 =	Nr. 162	KL 73:166	C/T3	Abschn. 2.2.5.1.2	Abb. 5,1	Taf. 59,15	Kart.Taf. 176
-----	---------	-----------	------	-------------------	----------	------------	---------------

Gegenstand aus Ton

5 =	Nr. 893	KL 70:506	G/T2bc	Abschn. 2.3.4.1.1		Taf. 70,4	Kart.Taf. 204
-----	---------	-----------	--------	-------------------	--	-----------	---------------



1

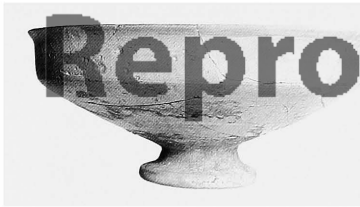

2

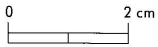

3

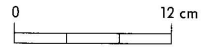

4

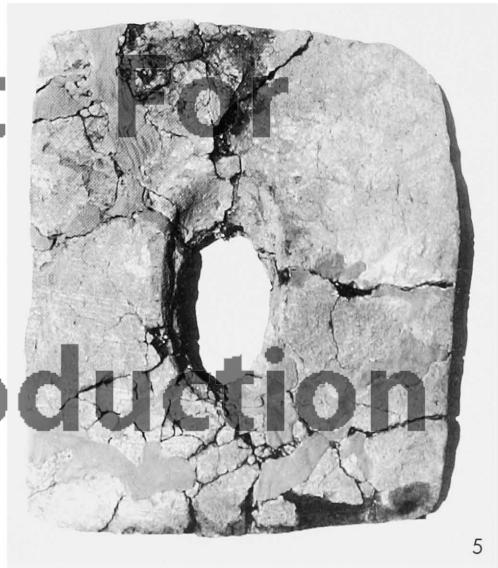

5

*Tafel 14*

**Kelche aus Ton**

1 = Nr. 595	- KL 70:332 - C/T2bc: NW-Deponierung - Abschn. 2.2.5.2.3	- Abb. 12,36 - Taf. 160,3 - Kart.Taf. 185
2 = Nr. 815	- KL 73:350 - F/T2bc - Abschn. 2.3.3.1.1	- Taf. 126,2 - Kart.Taf. 200
3 = Nr. 567	- KL 70:542 - C/T2bc: NW-Deponierung - Abschn. 2.2.5.2.3	- Abb. 12,37 - Taf. 160,7 - Kart.Taf. 185
4 = Nr. 267/905	- KL 70:690 - O-P/T3a; G/T2bc - Abschn. 2.3.1.5.; 2.3.4.1.1	- Taf. 125,7 - Kart.Taf. 198.204
5 = Nr. 569	- KL 70:334 - C/T2bc: NW-Deponierung - Abschn. 2.2.5.2.3	- Abb. 12,38 - Taf. 160,6 - Kart.Taf. 185
6 = Nr. 465	- KL 72:543 - C/T2a <sub>1</sub> - Abschn. 2.2.5.2.2	- Taf. 127,6 - Kart.Taf. 183



Not For  
Reproduction

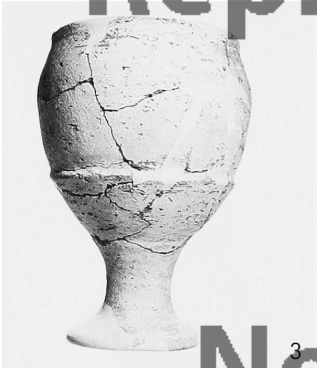

Not For

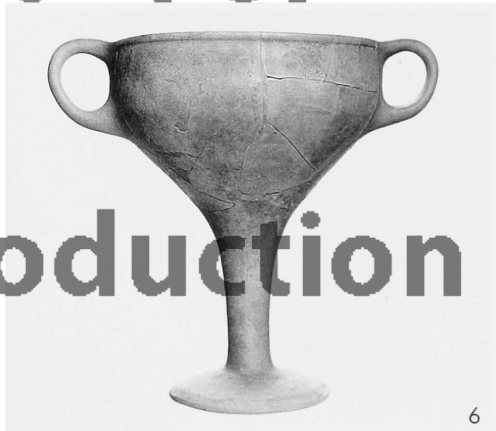

Reproduction

*Tafel 15*

Korbhenkelgefäße aus Ton

1 = Nr. 293 - KL 72:426 - A/T2a	- Abschn. 2.2.1.2.2	- Taf. 1,1; 123,2 - Kart.Taf. 162, unten
2 = Nr. 292 - KL 72:427 - A/T2a	- Abschn. 2.2.1.2.2	- Taf. 123,1 - Kart.Taf. 162, unten
3 = Nr. 572 - KL 70:297 - C/T2bc: NW-Deponierung	- Abschn. 2.2.5.2.3 - Abb. 12,30	- Taf. 158,5 - Kart.Taf. 185
4 = Nr. 1073 - KL 77:178 - M/T1b	- Abschn. 2.2.2.4.1	- Taf. 68; 122,3 - Kart.Taf. 165, oben



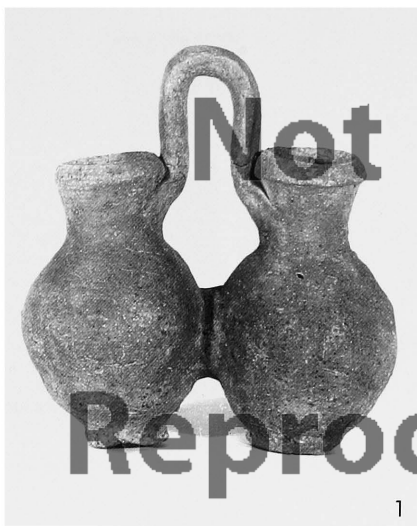

1

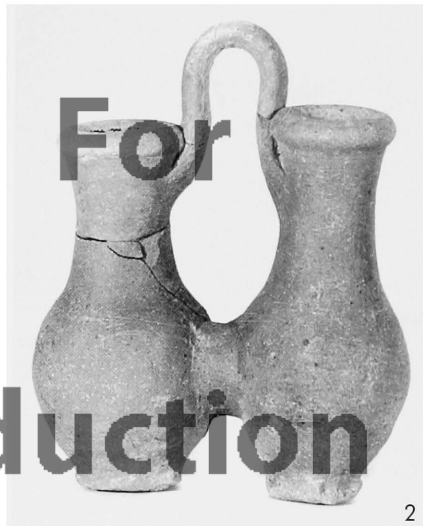

2

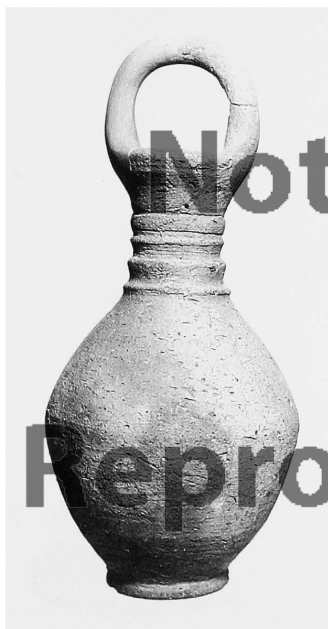

3



4

*Tafel 16*

'Räucherständer' aus Ton

1 =	Nr. 916	KL 68: 16	G/T2	Abschn. 2.3.4.1.2	Abb. 30,10	Taf. 135,6	Kart.Taf. 204
2 =	Nr. 816	KL 73:361	F/T2bc	Abschn. 2.3.3.1.1		Taf. 135,7	Kart.Taf. 200
3 =	Nr. 851	KL 73: 60	F/T2a	Abschn. 2.3.3.1.2		Taf. 136,3	Kart.Taf. 201
4 =	Nr. 617	KL 72:550	D/T2a <sub>1</sub>	Abschn. 2.2.6.1.2		Taf. 136,1	Kart.Taf. 178.180

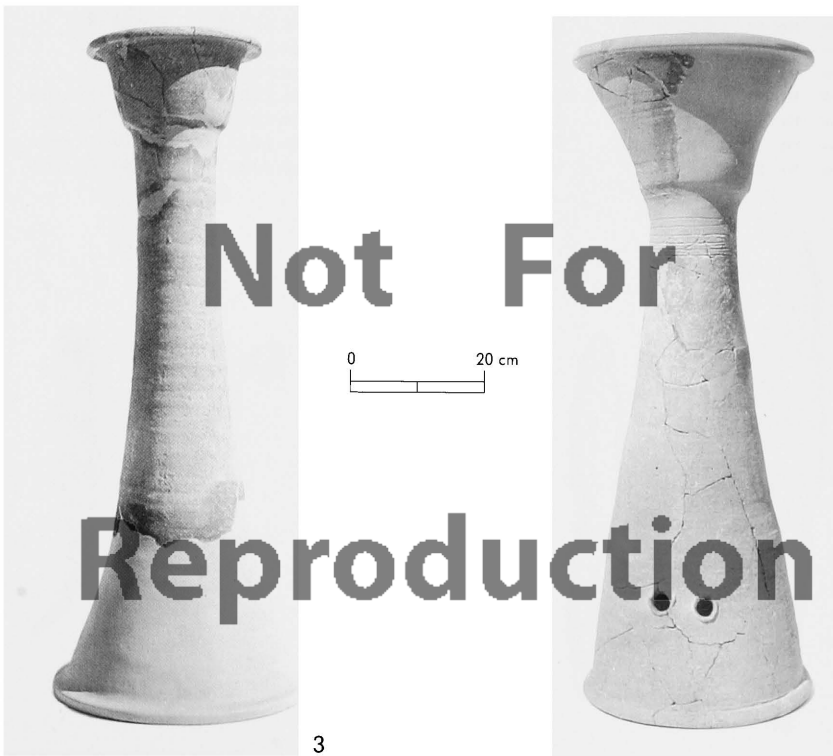
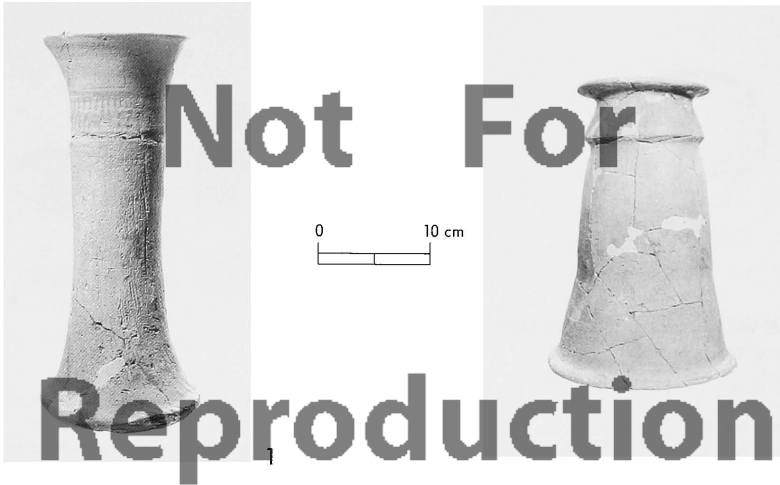

*Tafel 17*

Funde aus Baustadium T3d, Füllschicht

Gegenstände aus Stein

M 1:1

1	=	Nr. 3	KL 74:389	A/T3d, Füllschicht	Abschn. 2.2.1.1.1	Kart.Taf. 161, oben
2	=	Nr. 65	KL 80: 9	B/T3d, Füllschicht	Abschn. 2.2.3.1.1	Kart.Taf. 166
3	=	Nr. 39	KL 80: 48,3	Vorplatz/T3d, Füllschicht	Abschn. 2.2.2.1.1	vgl. Kart.Taf. 163, unten
4	=	Nr. 134	KL 73: 42	C/T3d, Füllschicht	Abschn. 2.2.5.1.1	vgl. Kart.Taf. 173

Gegenstände aus Bronze

M 1:1

5	=	Nr. 59	KL 80: 74	B/T3d, Füllschicht	Abschn. 2.2.3.1.1	Kart.Taf. 166
6	=	Nr. 124	KL 73: 35	C/T3d, Füllschicht	Abschn. 2.2.5.1.1	Kart.Taf. 173
7	=	Nr. 62	KL 80: 46	B/T3d, Füllschicht	Abschn. 2.2.3.1.1	Kart.Taf. 166
8	=	Nr. 35	KL 78:287	Vorplatz/T3d, Füllschicht	Abschn. 2.2.2.1.1	Kart.Taf. 163, unten
9	=	Nr. 11	KL 72:701	A/T3d-T4 (Mauerfund)	Abschn. 2.2.1.4	Kart.Taf. 161, oben
10	=	Nr. 34	KL 78:279	Vorplatz/T3d, Füllschicht	Abschn. 2.2.2.1.1	Kart.Taf. 163, unten
11	=	Nr. 38	KL 78:177	Vorplatz/T3d, Füllschicht	Abschn. 2.2.2.1.1	Kart.Taf. 163, unten

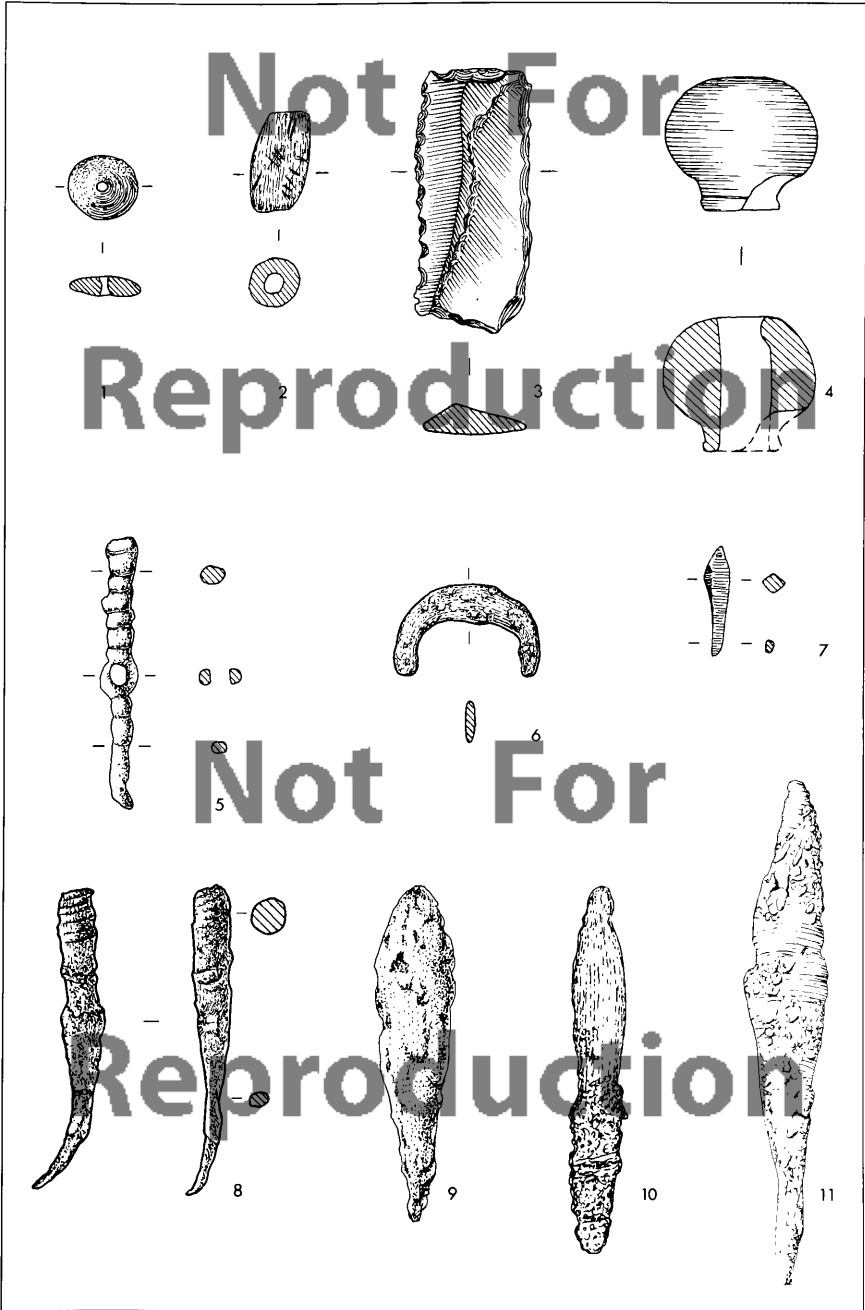

*Tafel 18*

Statuetten aus Bronze

M 1:1

1	=	Nr. 475	KL 70:508	C/T2a <sub>1</sub>	Abschn. 2.2.5.2.2	Kart.Taf. 183
2	=	Nr. 460	KL 70:507	C/T2a <sub>2</sub>	Abschn. 2.2.5.2.2	Kart.Taf. 182

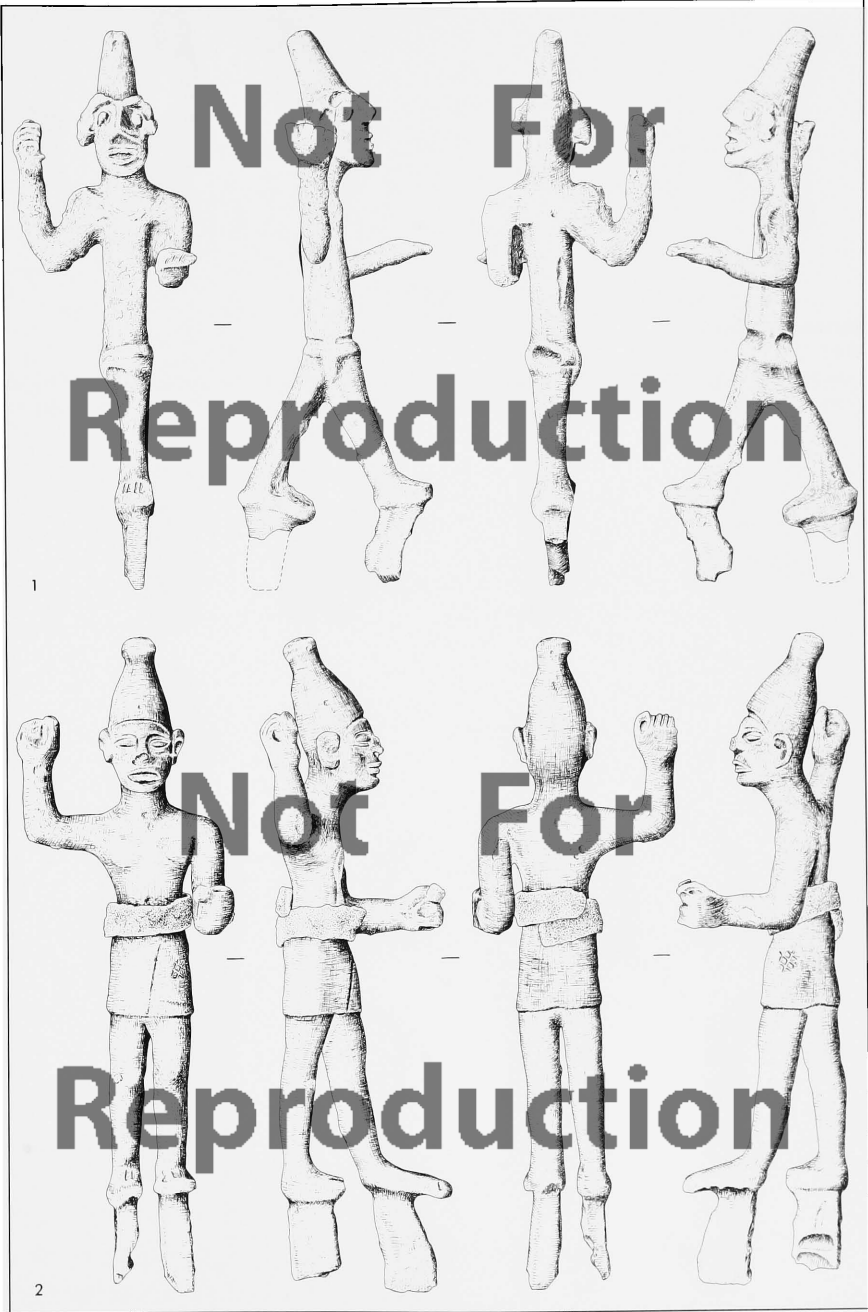

*Tafel 19*

**Statuetten aus Bronze**

**M 1:1**

**1=Nr. 714 - KL 69:234 - C/T3ab-T2c: Fundkomplex 5 - Abschn. 2.2.7.2.5 - Abb. 22,4 - Taf. 4,1; 5,5 - Kart.Taf. 186-187.189.213**

**2=Nr. 713 - KL 69:233 - C/T3ab-T2c: Fundkomplex 5 - Abschn. 2.2.7.2.5 - Abb. 22,5 - Taf. 4,1; 5,6 - Kart.Taf. 186-187.189.213**



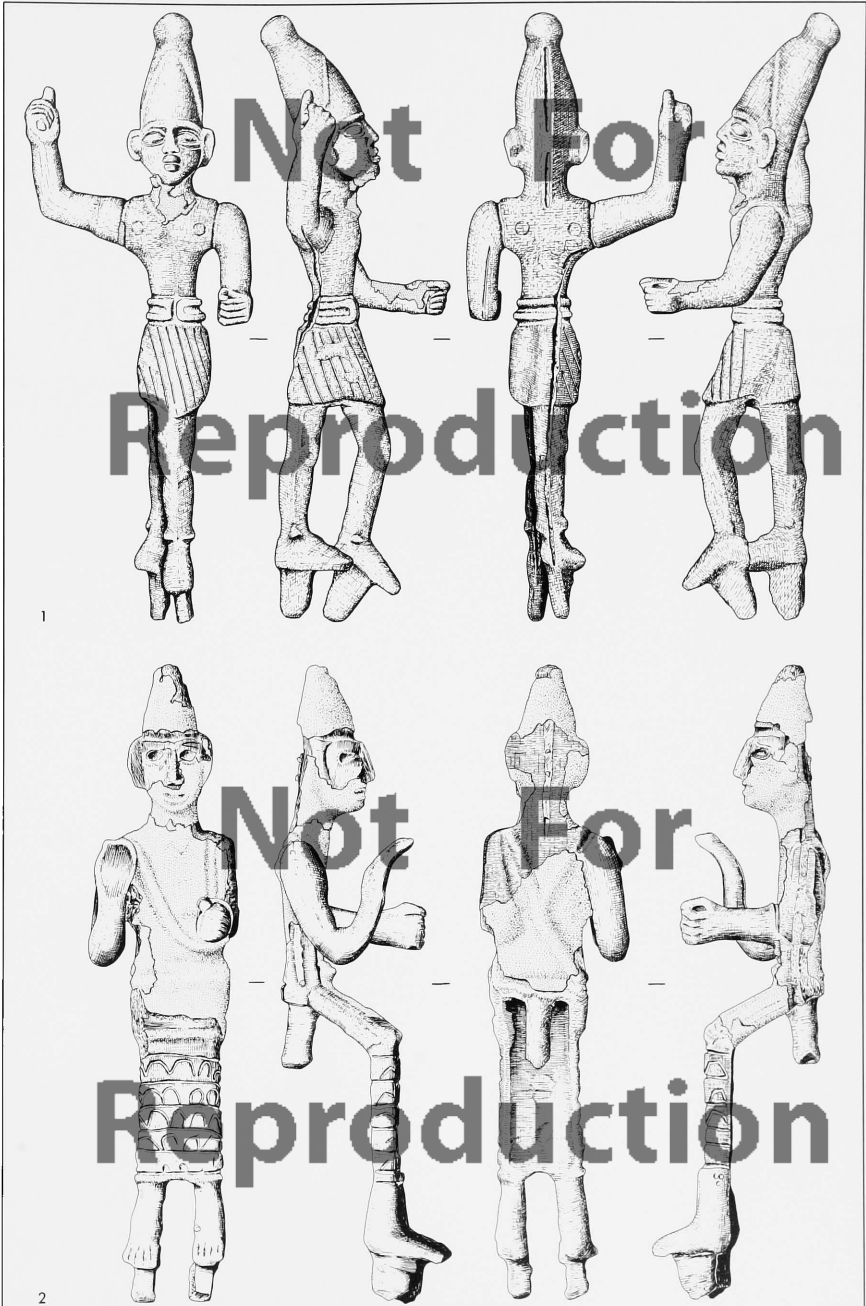

*Tafel 20*

Statuetten aus Bronze

M 1:1

1 = Nr. 702 - KL 69:188 - C/T3ab-T2c: Fundkomplex 4 - Abschn. 2.2.7.2.4 - Abb. 19,1; 21 - Taf. 5,4 - Kart.Taf. 186-187.189.213

2 = Nr. 697 - KL 69:185 - D/T2c: Fundkomplex 4 - Abschn. 2.2.7.2.4 - Abb. 18,5; 21 - Taf. 5,2 - Kart.Taf. 186-187.190.213

3 = Nr. 703 - KL 69:189 - C/T3ab-T2c: Fundkomplex 4 - Abschn. 2.2.7.2.4 - Abb. 19,8; 21 - Taf. 5,3 - Kart.Taf. 186-187.189.213

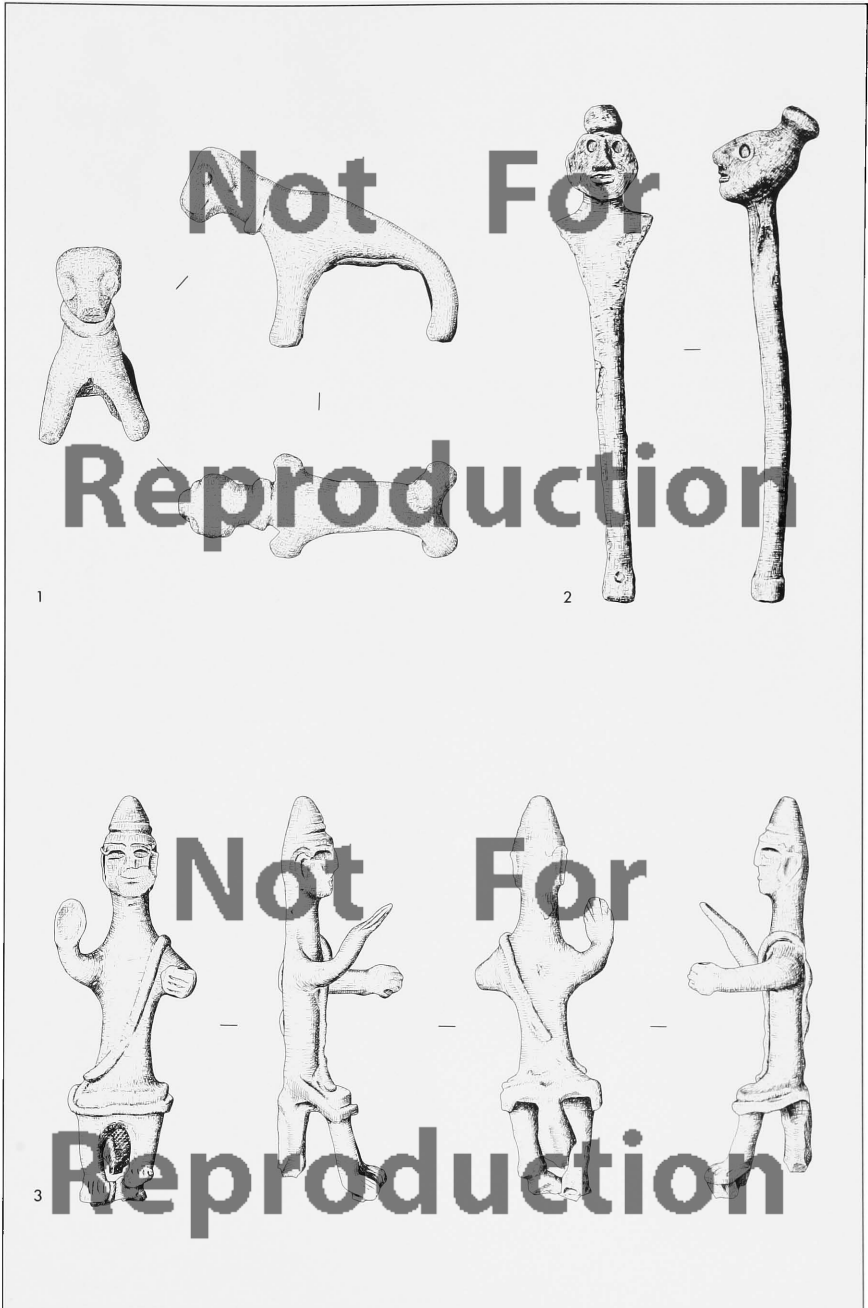

*Tafel 21*

Statuette aus Bronze

M 1:1

Nr. 746

KL 68:501

D(E)/T2: Fundkomplex 7

Abschn. 2.2.7.2.7

Abb. 24,1

Kart.Taf. 186-187.192

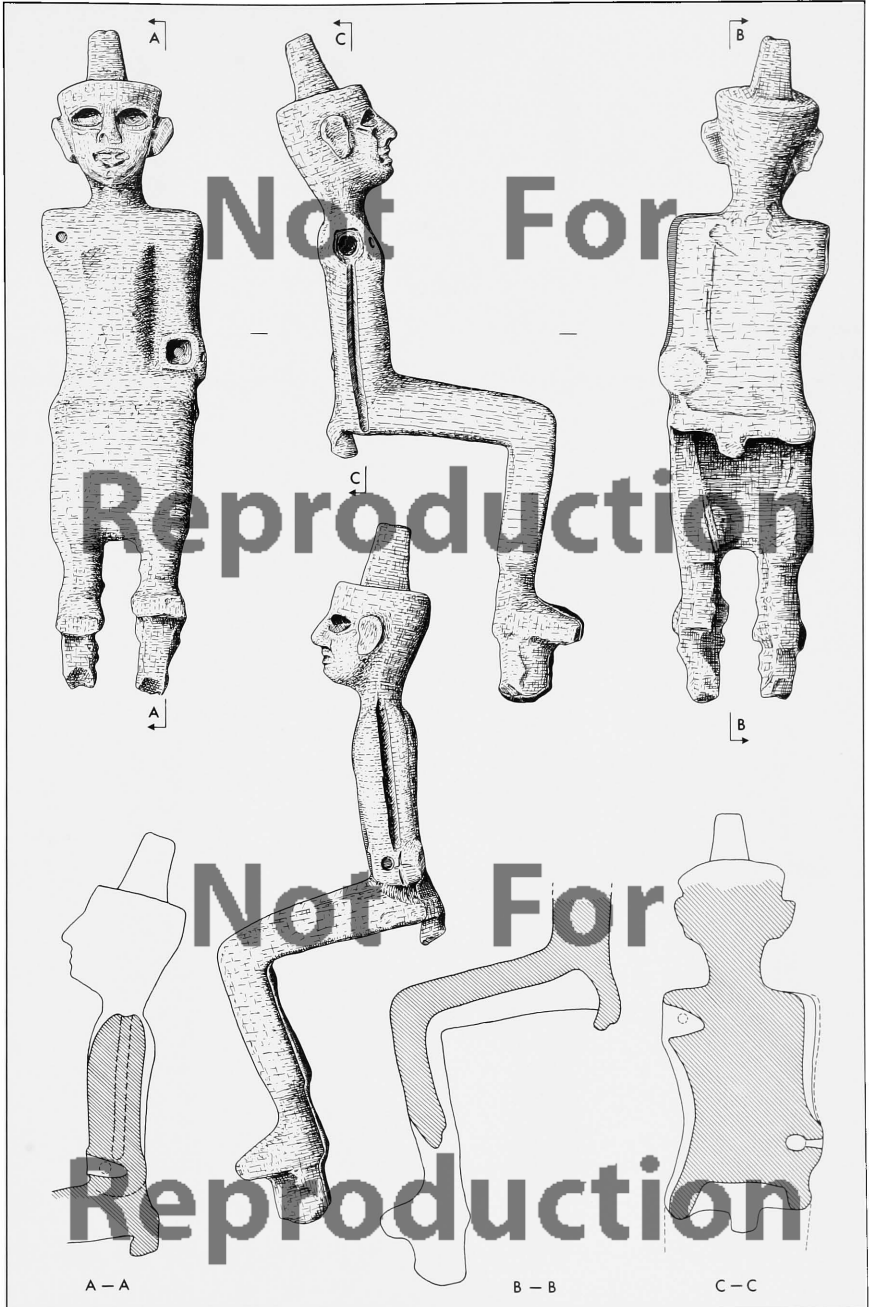

*Tafel 22*

Statuetten aus Bronze

M 1:1

1 = Nr. 748	KL 68:500	D(E)/T2: Fundkomplex 7 -	Abschn. 2.2.7.2.7	Abb. 24,2 - Taf. 5,1	Kart.Taf. 186-187.192
2 = Nr. 1114	KL 70:847	D/T1	Abschn. 2.2.6.2	Taf. 5,7	Kart.Taf. 193

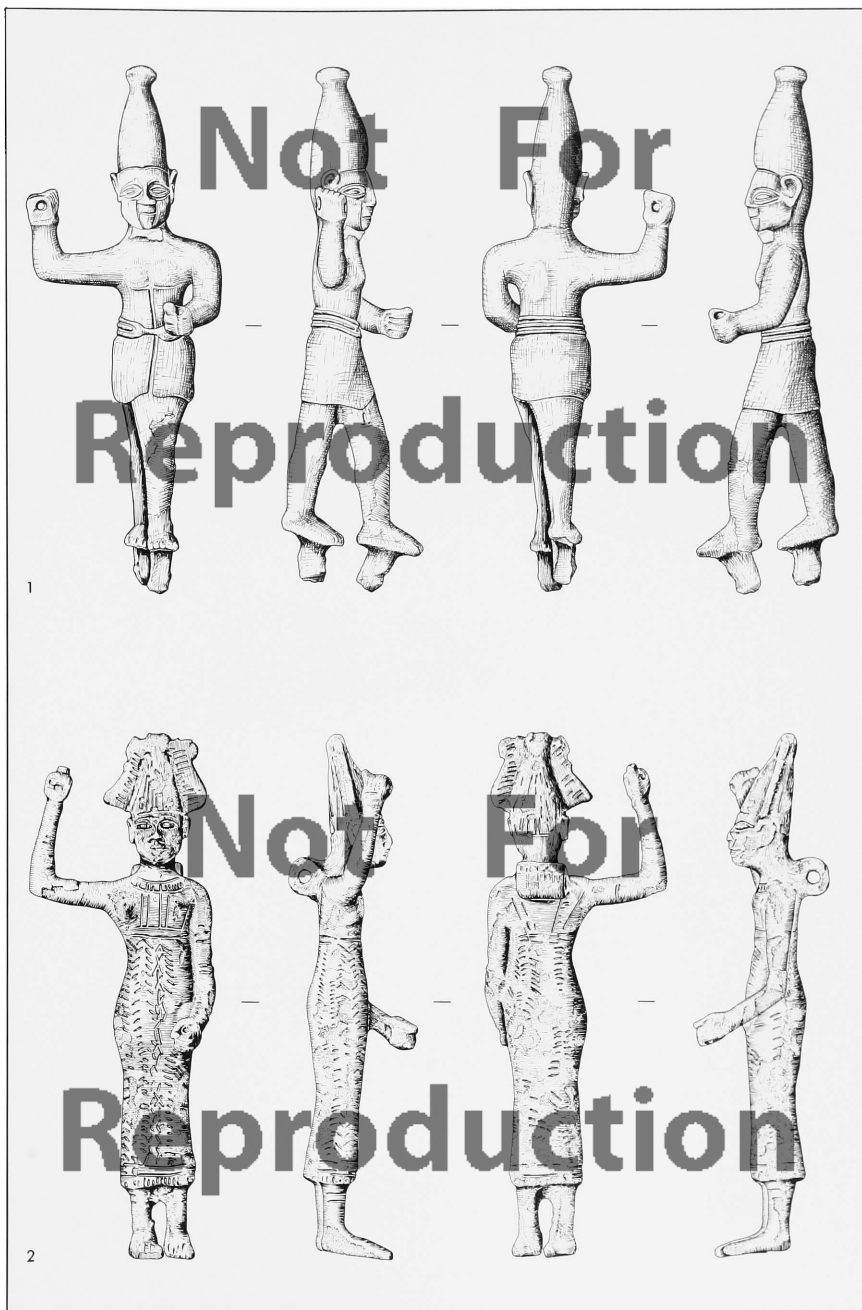

*Tafel 23*

Statuettenfragmente aus Bronze

M 1:1

1 = Nr. 596	KL 70:420	C/T2bc: NW-Deponierung	Abschn. 2.2.5.2.3	Abb. 12,5	Kart.Taf. 185
2 = Nr. 708	KL 69:187	C/T3ab-T2c: Fundkomplex 4	Abschn. 2.2.7.2.4	Abb. 19,2	Kart.Taf. 186-187.189.213
3 = Nr. 751	KL 68:502	D(E)/T2: Fundkomplex 7	Abschn. 2.2.7.2.7	Abb. 24,8	Kart.Taf. 186-187.192



Not For

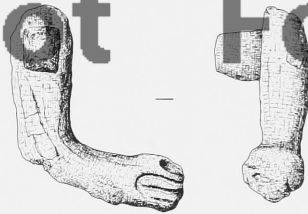

Reproduction

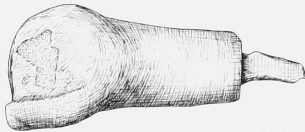
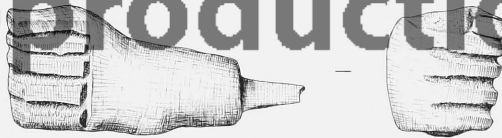

Not For

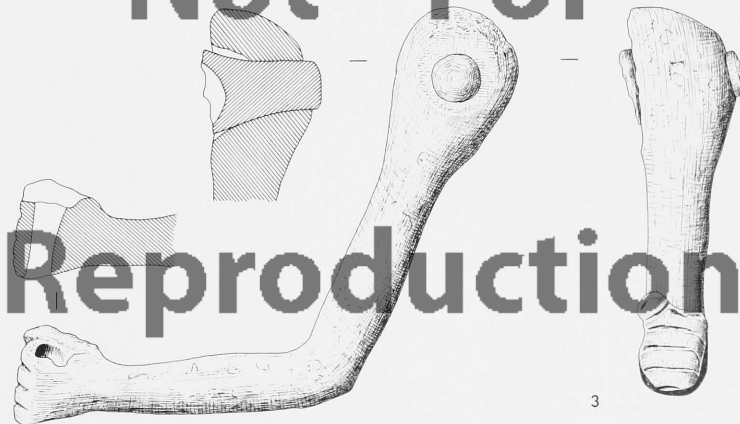

Reproduction

*Tafel 24*

**Idole u. Idolfragmente aus Bronzeblech**

M 1:1

1	=	Nr. 463	KL 70:730	C/T2a <sub>2</sub>	Abschn. 2.2.5.2.2	Kart.Taf. 182
2	=	Nr. 385	KL 72:287	C/T2a <sub>1</sub>	Abschn. 2.2.5.2.1	Kart.Taf. 178
3	=	Nr. 330	KL 77:177	Vorplatz/T2	Abschn. 2.2.2.2	vgl. Kart.Taf. 164, unten
4	=	Nr. 819	KL 73:296	F/T2bc	Abschn. 2.3.3.1.1	Kart.Taf. 200



1



2

Not For  
Reproduction

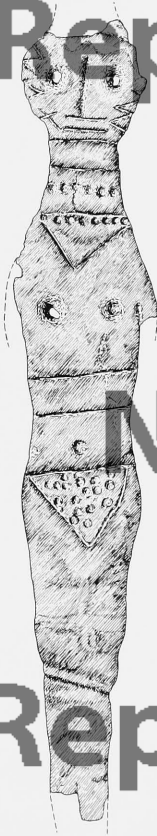

3



4

Not For  
Reproduction

*Tafel 25*

Idol u. Idolfragment aus Bronzeblech

M 1:1

1	=	Nr. 324	KL 78:166,1	Vorplatz/T2	Abschn. 2.2.2.2	Kart.Taf. 164, unten
2	=	Nr. 324	KL 78:166,2	Vorplatz/T2	Abschn. 2.2.2.2	Kart.Taf. 164, unten
3	=	Nr. 756	KL 70:763	D(E)/T2: Fundkomplex 7	Abschn. 2.2.7.2.7	Abb. 24,3 Kart.Taf. 186-187.192

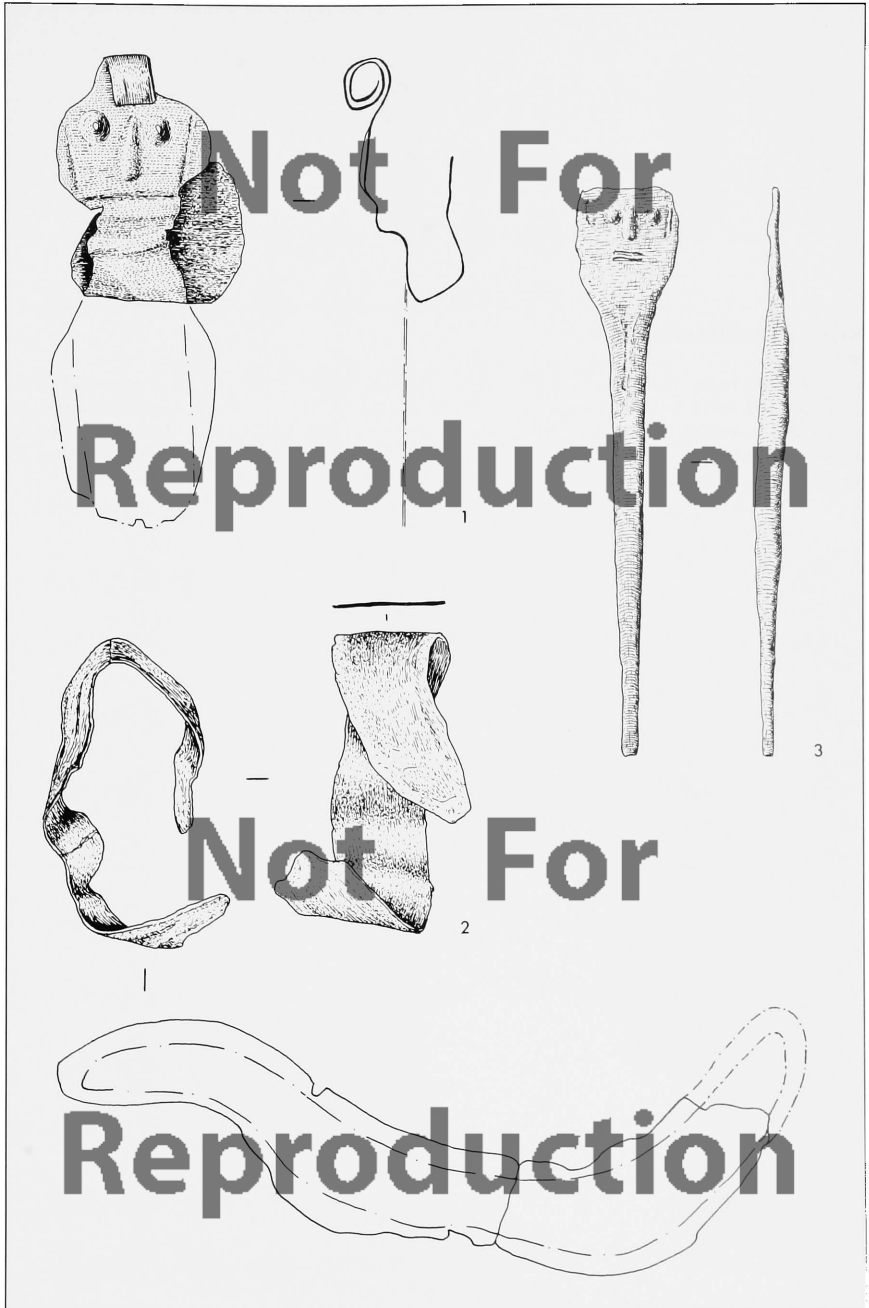

*Tafel 26*

**Idole u. Idolfragmente aus Silberblech**

**M 1:1**

- |             |           |                      |               |                     |                 |            |                           |
|-------------|-----------|----------------------|---------------|---------------------|-----------------|------------|---------------------------|
| 1 = Nr. 189 | KL 69:192 | - C/T3:              | Fundkomplex 3 | - Abschn. 2.2.7.2.3 | - Abb. 17,13    |            | Kart.Taf. 186-188.213     |
| 2 = Nr. 689 | KL 69:172 | - D/T2c:             | Fundkomplex 2 | - Abschn. 2.2.7.2.2 | - Abb. 16,5     | - Taf. 6,6 | Kart.Taf. 186-187.190.213 |
| 3 = Nr. 696 | KL 69:169 | - D/T2c:             | Fundkomplex 4 | - Abschn. 2.2.7.2.4 | - Abb. 18,4; 21 | - Taf. 6,5 | Kart.Taf. 186-187.190.213 |
| 4 = Nr. 680 | KL 69:173 | - D/T2c:             | Fundkomplex 2 | - Abschn. 2.2.7.2.2 | - Abb. 16,4     | Taf. 6,3   | Kart.Taf. 186-187.190.213 |
| 5 = Nr. 492 | KL 70:794 | - C/T2a <sub>1</sub> |               | - Abschn. 2.2.5.2.2 | - Abb. 9,5      |            | - Kart.Taf. 183           |

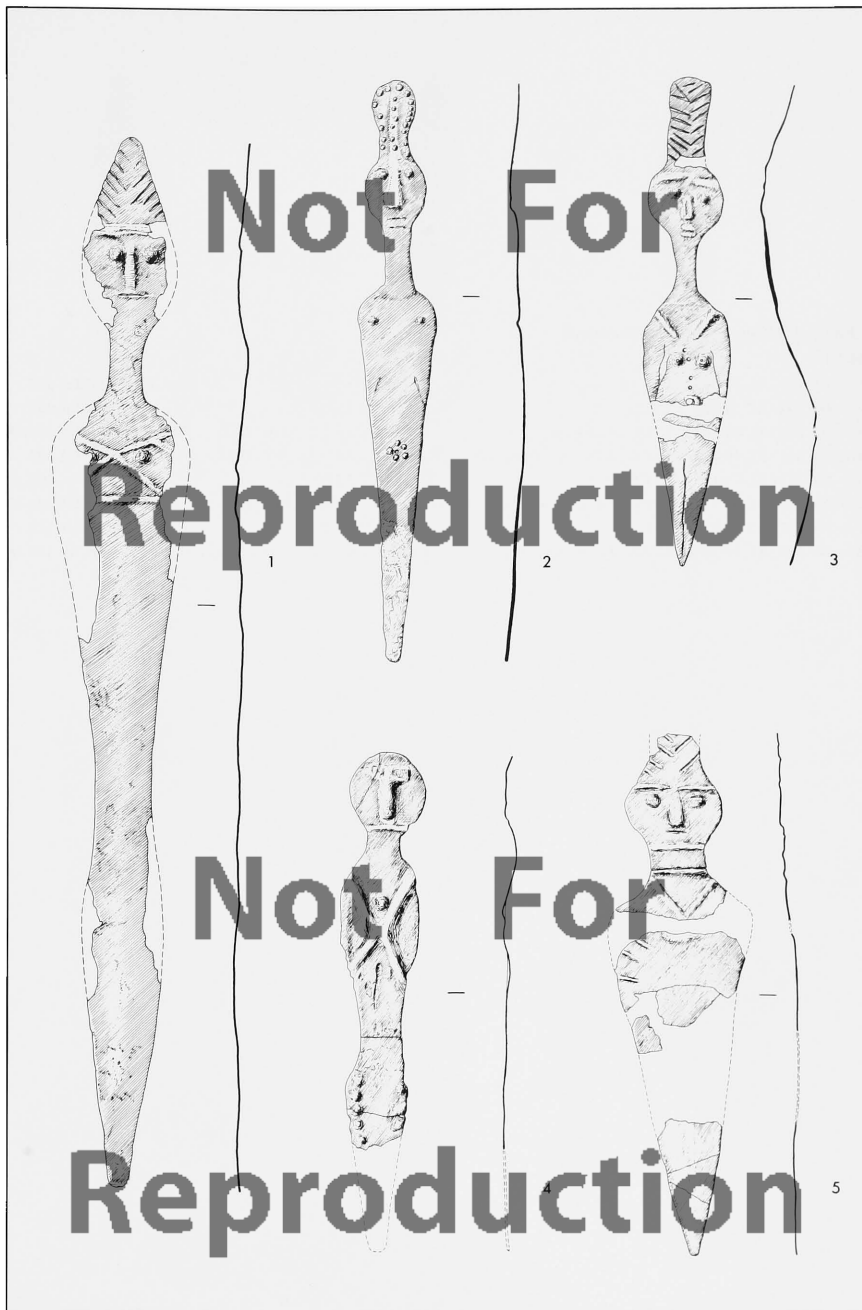

*Tafel 27*

**Idole u. Idolfragmente aus Silberblech**

M 1:1

1 = Nr. 141 - KL 73:269	- C/T3cd	- Abschn. 2.2.5.1.2	- Taf. 6,4 - Kart.Taf. 174
2 = Nr. 494 - KL 70:688	- C/T2a <sub>1</sub>	- Abschn. 2.2.5.2.2	Kart.Taf. 183
3 = Nr. 209 - KL 69:238	- C/T3: Einzelfunde	- Abschn. 2.2.7.2.3 - Abb. 25,1	- Taf. 6,2 - Kart.Taf. 186-188
4 = Nr. 541 - KL 70:445	- C/T3ab-T2bc: NW-Deponierung	- Abschn. 2.2.5.2.3 - Abb. 11,28	Kart.Taf. 184
5 = Nr. 274 - KL 74:144	- A/T2bc	- Abschn. 2.2.1.2.1	- Kart.Taf. 162, oben
6 = Nr. 704 - KL 69:218	- C/T3ab-T2c: Fundkomplex 4	- Abschn. 2.2.7.2.4 - Abb. 19,3; 21	- Kart.Taf. 186-187.189.213
7 = Nr. 457 - KL 70:724	- C/T2a <sub>2</sub>	- Abschn. 2.2.5.2.2	Kart.Taf. 182
8 = Nr. 698 - KL 69:186,1	- D/T2c: Fundkomplex 4	- Abschn. 2.2.7.2.4 - Abb. 18,2; 21	- Kart.Taf. 186-187.190.213





*Tafel 28*

Idole u. Idolfragmente aus Silberblech

M 1:1

1 = Nr. 486 - KL 70:790 - C/T2a <sub>1</sub>	- Abschn. 2.2.5.2.2	- Abb. 9,3	- Kart.Taf. 183
2 = Nr. 1179 - KL 69: 73 - G/T1	- Abschn. 2.3.4.2		- Kart.Taf. 206
3 = Nr. 459 - KL 70:728 - C/T2a <sub>2</sub>	- Abschn. 2.2.5.2.2		- Kart.Taf. 182
4 = Nr. 307 - KL 72:407 - A/T2a	- Abschn. 2.2.1.2.2 - Taf. 6,1		- Kart.Taf. 162, unten
5 = Nr. 709 - KL 69:200 - C/T3ab-T2c: Fundkomplex 4	- Abschn. 2.2.7.2.4	- Abb. 19,5; 21	- Kart.Taf. 186-187.189.213
6 = Nr. 429 - KL 70:737 - C/T2bc	- Abschn. 2.2.5.2.2		- Kart.Taf. 181
7 = Nr. 1116 - KL 68:436 - E/T1	- Abschn. 2.2.8		- Kart.Taf. 193
8 = Nr. 674 - KL 69:170 - D/T2c: Fundkomplex 2	- Abschn. 2.2.7.2.2	- Abb. 16,3	- Kart.Taf. 186-187.190.213
9 = Nr. 699 - KL 69:186,2 - D/T2c: Fundkomplex 4	- Abschn. 2.2.7.2.4	- Abb. 18,3; 21	- Kart.Taf. 186-187.190.213

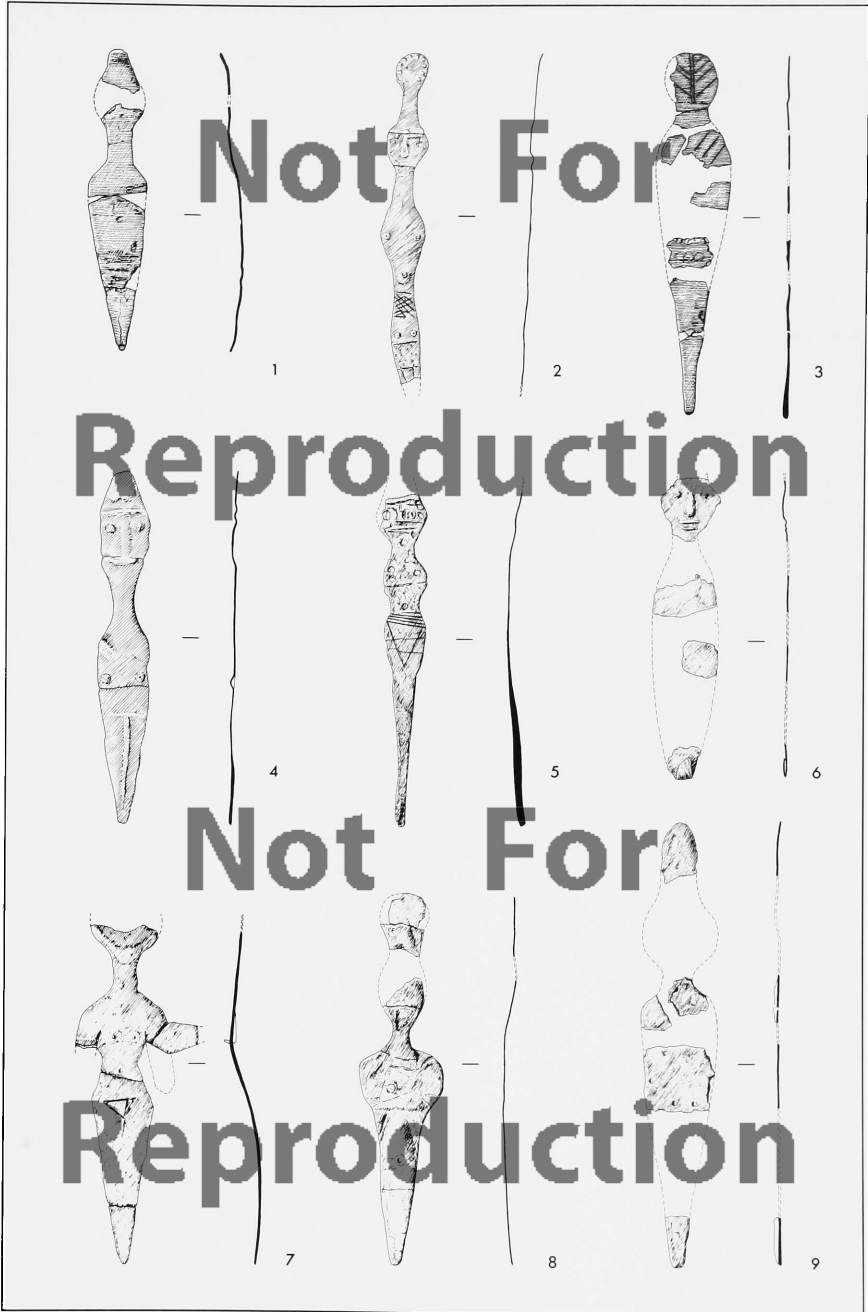

*Tafel 29*

**Idolfragmente aus Silberblech**

**M 1:1**

1 = Nr. 660 - KL 70:736,1 - D/T2c: Fundkomplex 1	- Abschn. 2.2.7.2.1 - Abb. 15,3 - Kart.Taf. 186-187.190; 191, unten
2 = Nr. 687 - KL 69:175,1 - D/T2c: Fundkomplex 2	- Abschn. 2.2.7.2.2 - Abb. 16,10 - Kart.Taf. 186-187.190.213
3 = Nr. 687 - KL 69:175,2 - D/T2c: Fundkomplex 2	- Abschn. 2.2.7.2.2 - Abb. 16,11 - Kart.Taf. 186-187.190.213
4 = Nr. 581 - KL 70:442 - C/T2bc: NW-Deponierung	- Abschn. 2.2.5.2.3 - Abb. 12,4 - Kart.Taf. 185
5 = Nr. 644 - KL 70:735,1 - D/T2c: Fundkomplex 1	- Abschn. 2.2.7.2.1 - Abb. 14,9 - Kart.Taf. 186-187.190; 191, Mitte
6 = Nr. 644 - KL 70:735,2 - D/T2c: Fundkomplex 1	- Abschn. 2.2.7.2.1 - Abb. 14,8 - Kart.Taf. 186-187.190; 191, Mitte
7 = Nr. 685 - KL 69:178 - D/T2c: Fundkomplex 2	- Abschn. 2.2.7.2.2 - Abb. 16,8 - Kart.Taf. 186-187.190.213
8 = Nr. 434 - KL 70:731,2 - C/T2bc	- Abschn. 2.2.5.2.2 - Kart.Taf. 181
9 = Nr. 537 - KL 70:444 - C/T3ab-T2bc: NW-Deponierung	- Abschn. 2.2.5.2.3 - Abb. 11,27 - Kart.Taf. 184
10 = Nr. 686 - KL 69:177 - D/T2c: Fundkomplex 2	- Abschn. 2.2.7.2.2 - Abb. 16,7 - Kart.Taf. 186-187.190.213
11 = Nr. 434 - KL 70:731,1 - C/T2bc	- Abschn. 2.2.5.2.2 - Kart.Taf. 181
12 = Nr. 264 - KL 70: 78 - P/T3a	- Abschn. 2.3.1.5 - Kart.Taf. 198
13 = Nr. 372 - KL 72:416 - C/T2bc	- Abschn. 2.2.5.2.2 - Kart.Taf. 177
14 = Nr. 152 - KL 72:638 - C/T3ab	- Abschn. 2.2.5.1.2 - Kart.Taf. 175



Not For  
Reproduction

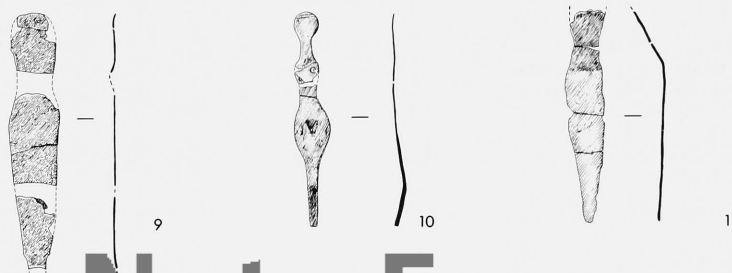

Not For

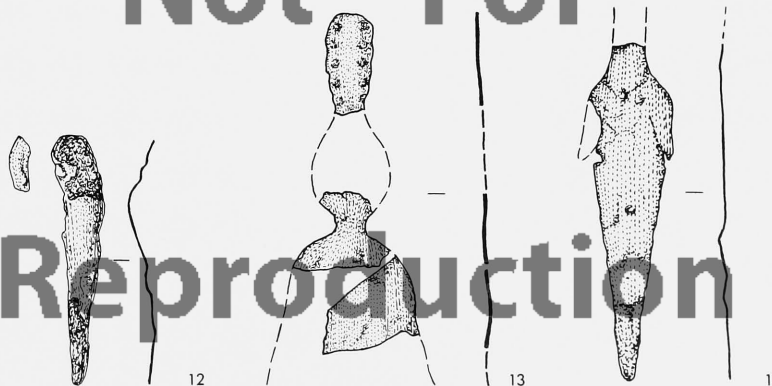

Reproduction

*Tafel 30*

Messer u. Dolch aus Bronze

M 1:2

1	=	Nr. 955	KL 68:140	H/T2bc	Abschn. 2.3.5.1.1		Kart.Taf. 207, oben
2	=	Nr. 490	KL 70:503	C/T2a <sub>1</sub>	Abschn. 2.2.5.2.2	Abb. 9,1	Kart.Taf. 183
3	=	Nr. 491	KL 70:502	C/T2a <sub>1</sub>	Abschn. 2.2.5.2.2	Abb. 9,6	Kart.Taf. 183

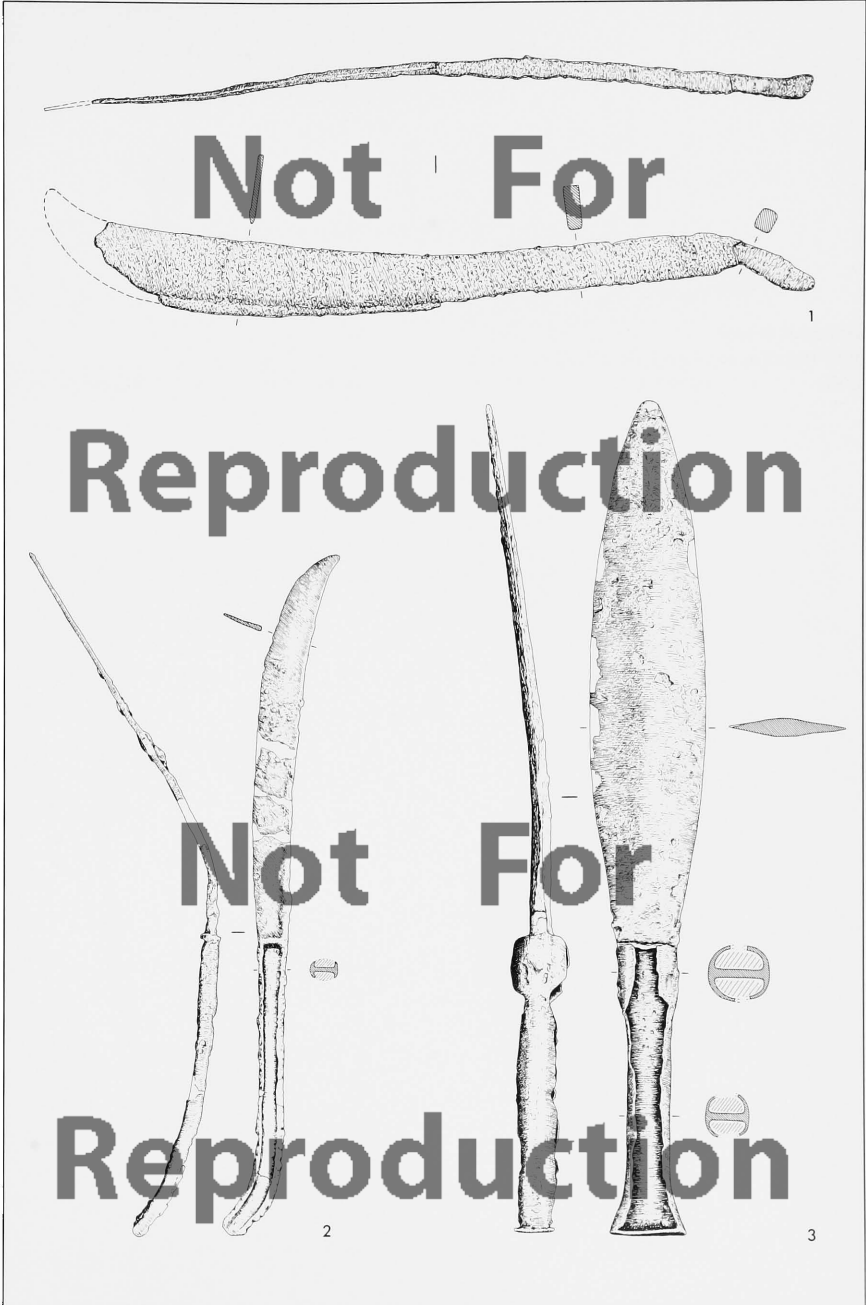

*Tafel 31*

Messer aus Bronze

M 2:3 (figürlich gestaltete Teile vergrößert, M 4:3)

Nr. 954

KL 68:186

H/T2bc

Abschn. 2.3.5.1.1

Kart.Taf. 207, oben



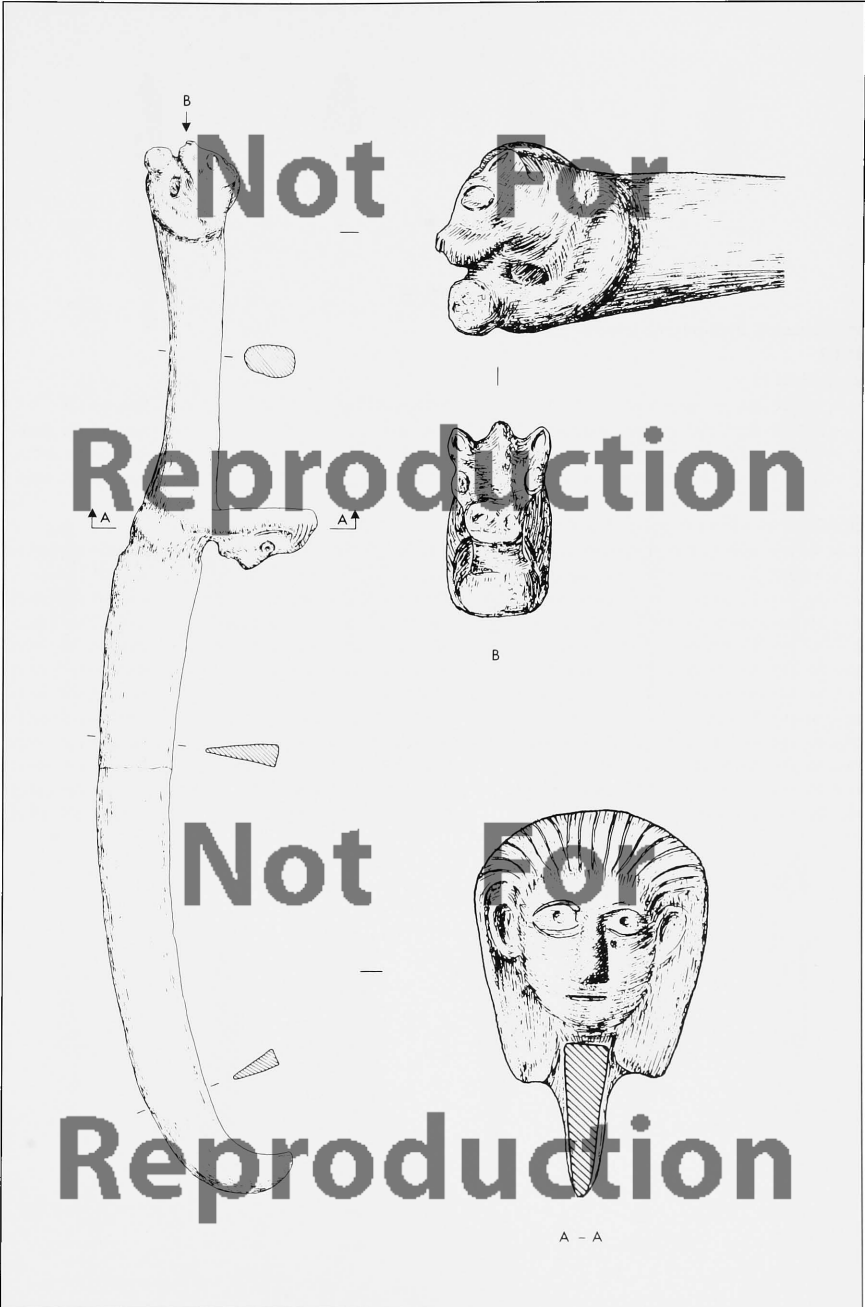

*Tafel 32*

Pfeilspitzen u. Pfeilspitzenfragmente aus Bronze

M 1:2

Bauschicht T3

- |   |                     |                       |
|---|---------------------|-----------------------|
| 1 = Nr. 156 - KL 70: 56 - C/T3ab                        | - Abschn. 2.2.5.1.2 | - Kart.Taf. 175       |
| 2 = Nr. 223 - KL 74:248 - W-Raumgruppe/T3d (Mauer)      | - Abschn. 2.3.1.2   | - Kart.Taf. 194, oben |
| 3 = Nr. 259 - KL 74:644 - N/T3b                         | - Abschn. 2.3.1.4   | - vgl. Kart.Taf. 197  |
| 4 = Nr. 213 - KL 74:495 - W-Raumgruppe/T3d <sub>2</sub> | - Abschn. 2.3.1.2   | - Kart.Taf. 194, oben |

Hof C/T3: Fundkomplexe 3 u. 4, 3. Fundgruppe

- |  |                                     |                                    |
|--|-------------------------------------|------------------------------------|
| 5 = Nr. 191 - KL 69:190 - C/T3: Fundkomplex 3  | - Abschn. 2.2.7.2.3 - Abb. 17,6     | - Kart.Taf. 186-188.213            |
| 6 = Nr. 208 - KL 70: 67 - C/T3: Einzelfunde    | - Abschn. 2.2.7.2.3 - Abb. 25,2     | - Kart.Taf. 186-188                |
| 7 = Nr. 193 - KL 69:213 - C/T3: Fundkomplex 3  | - Abschn. 2.2.7.2.3 - Abb. 17,7     | - Kart.Taf. 186-188.213            |
| 8 = Nr. 206 - KL 69:215 - C/T3: Fundkomplex 4  | - Abschn. 2.2.7.2.4 - Abb. 20,3; 21 | - Kart.Taf. 186-188.213            |
| 9 = Nr. 188 - KL 69:216 - C/T3: Fundkomplex 3  | - Abschn. 2.2.7.2.3 - Abb. 17,2     | - Kart.Taf. 186-188.213            |
| 10 = Nr. 183 - KL 70: 61 - C/T3: Fundkomplex 3 | - Abschn. 2.2.7.2.3 - Abb. 17,8     | - Kart.Taf. 186-188.213            |
| 11 = Nr. 186 - KL 69:219 - C/T3: Fundkomplex 3 | - Abschn. 2.2.7.2.3 - Abb. 17,5     | - Kart.Taf. 186-188.213            |
| 12 = Nr. 192 - KL 69:205 - C/T3: Fundkomplex 3 | - Abschn. 2.2.7.2.3 - Abb. 17,3     | - Kart.Taf. 186-188.213            |
| 13 = Nr. 195 - KL 69:202 - C/T3: Fundkomplex 3 | - Abschn. 2.2.7.2.3 - Abb. 17,4     | - Kart.Taf. 186-188.213            |
| 14 = Nr. 201 - KL 69:194 - C/T3: Fundkomplex 4 | - Abschn. 2.2.7.2.4 - Abb. 20,2; 21 | - Kart.Taf. 186-188.213            |
| 15 = Nr. 185 - KL 69:217 - C/T3: Fundkomplex 3 | - Abschn. 2.2.7.2.3 - Abb. 17,1     | - Taf. 7,8 - Kart.Taf. 186-188.213 |
| 16 = Nr. 199 - KL 69:196 - C/T3: Fundkomplex 4 | - Abschn. 2.2.7.2.4 - Abb. 20,1; 21 | - Kart.Taf. 186-188.213            |

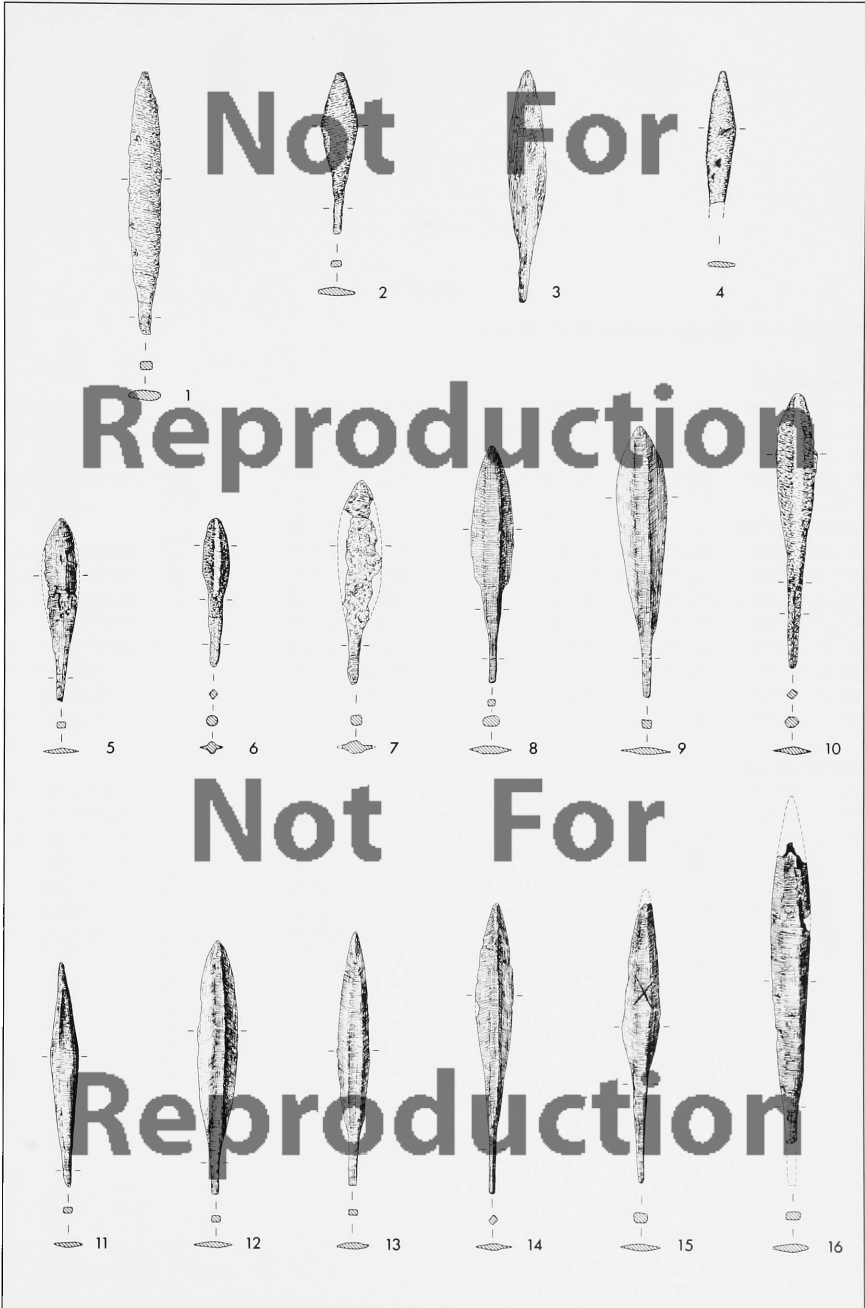

*Tafel 33*

Pfeilspitzen u. Pfeilspitzenfragmente aus Bronze

M 1:2

**Bauschicht T2**

1	= Nr. 327	KL 77:106	Vorplatz/T2	Abschn. 2.2.2.2	Taf. 7,7	Kart.Taf. 164, unten
2	= Nr. 979	KL 68: 60	H-K/T2 (Mauerfund)	Abschn. 2.3.8.2		Kart.Taf. 207, oben
3	= Nr. 953	KL 69: 47	G/T1-2 (Mauerfund)	Abschn. 2.3.4.1.3		Kart.Taf. 205
4	= Nr. 323	KL 77: 84	Vorplatz/T2	Abschn. 2.2.2.2		Kart.Taf. 164, unten

**Baustadium T2a**

5	= Nr. 942	KL 69:292	G/T2a	Abschn. 2.3.4.1.3		Kart.Taf. 205
6	= Nr. 946	KL 70:620	G/T2a	Abschn. 2.3.4.1.3		Kart.Taf. 205
7	= Nr. 346	KL 77: 26	B/T2a	Abschn. 2.2.3.2.2		Kart.Taf. 171
8	= Nr. 464	KL 72:491	C/T2a <sub>1</sub>	Abschn. 2.2.5.2.2		Kart.Taf. 183
9	= Nr. 359	KL 77:107	B/T2a	Abschn. 2.2.3.2.2		Kart.Taf. 171
10	= Nr. 341	KL 77:110	B/T2a	Abschn. 2.2.3.2.2		Kart.Taf. 171
11	= Nr. 380	KL 72:398	C/T2a	Abschn. 2.2.5.2.1		Kart.Taf. 178
12	= Nr. 823	KL 73: 13	F/T2a	Abschn. 2.3.3.1.2		Kart.Taf. 201

**Baustadien T2bc**

13	= Nr. 448	KL 70:762	C/T2bc	Abschn. 2.2.5.2.2	Taf. 7,6	Kart.Taf. 181
14	= Nr. 358	KL 73:294	C/T2bc	Abschn. 2.2.5.2.1		Kart.Taf. 177
15	= Nr. 972	KL 68: 52	J/T2(bc)	Abschn. 2.3.6.1		Kart.Taf. 207, oben
16	= Nr. 375	KL 72:502	C/T2bc	Abschn. 2.2.5.2.2		Kart.Taf. 177
17	= Nr. 903	KL 66:106	G/T2bc	Abschn. 2.3.4.1.1		Kart.Taf. 204
18	= Nr. 904	KL 69:110	G/T2bc	Abschn. 2.3.4.1.1		Kart.Taf. 204
19	= Nr. 931	KL 68:122	G/T2(bc)	Abschn. 2.3.4.1.2	Abb. 30,21	Kart.Taf. 204

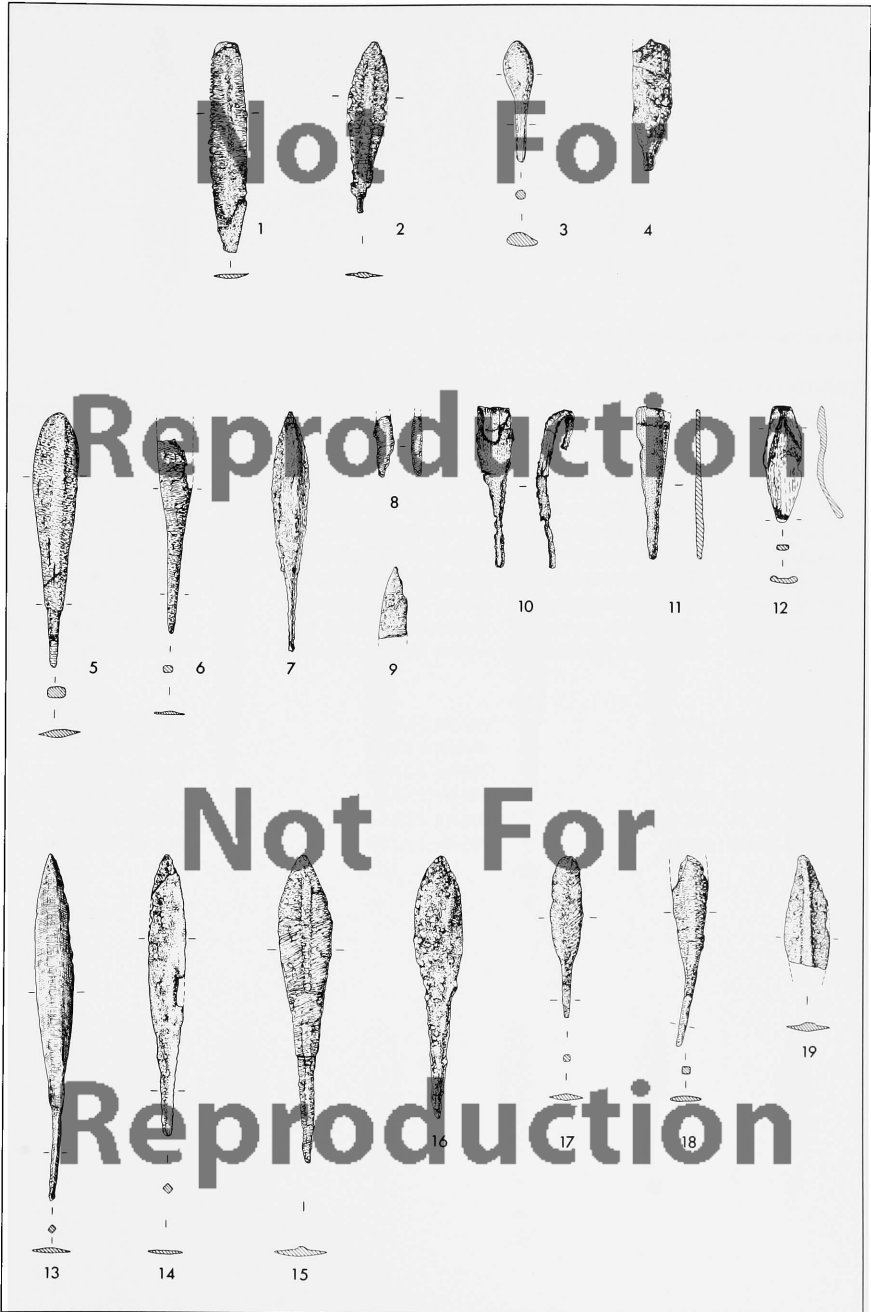

*Tafel 34*

Pfeilspitzen u. Pfeilspitzenfragmente aus Bronze

M 1:2

Hof C/T3ab-T2c u. Schrein D/T2c: Fundkomplexe 1; 2; 4, 2. Fundgruppe; 5; 6; 7 u. NW-Deponierung

1 = Nr. 677 - KL 69:155	- D/T2c: Fundkomplex 2	- Abschn. 2.2.7.2.2 - Abb. 16,1	- Kart.Taf. 186-187.190.213
2 = Nr. 747 - KL 68:466	- D (E)/T2: Fundkomplex 7	- Abschn. 2.2.7.2.7 - Abb. 24,4	- Kart.Taf. 186-187.192
3 = Nr. 710 - KL 69:203	- C/T3ab-T2c: Fundkomplex 4	- Abschn. 2.2.7.2.4 - Abb. 19,4; 21	- Kart.Taf. 186-187.189.213
4 = Nr. 731 - KL 70:572	- C/T3ab-T2c: Fundkomplex 6	- Abschn. 2.2.7.2.6 - Abb. 23,21	- Kart.Taf. 186-187.189
5 = Nr. 582 - KL 70: 38	- C/T2bc: NW-Deponierung	- Abschn. 2.2.5.2.3 - Abb. 12,8	- Kart.Taf. 185
6 = Nr. 736 - KL 70:569	- C/T3ab-T2c: Fundkomplex 6	- Abschn. 2.2.7.2.6 - Abb. 23,18	- Kart.Taf. 186-187.189
7 = Nr. 728 - KL 70:828	- C/T3ab-T2c: Fundkomplex 6	- Abschn. 2.2.7.2.6 - Abb. 23,19	Taf. 7,9 - Kart.Taf. 186-187.189
8 = Nr. 711 - KL 69:236	- C/T3ab-T2c: Fundkomplex 5	- Abschn. 2.2.7.2.5 - Abb. 22,3	- Kart.Taf. 186-187.189.213
9 = Nr. 575 - KL 70:424	- C/T2bc: NW-Deponierung	- Abschn. 2.2.5.2.3 - Abb. 12,1	- Kart.Taf. 185
10 = Nr. 645 - KL 70:734	- D/T2c: Fundkomplex 1	- Abschn. 2.2.7.2.1 - Abb. 14,1	- Kart.Taf. 186-187.190; 191, Mitte
11 = Nr. 730 - KL 70:563	- C/T3ab-T2c: Fundkomplex 6	- Abschn. 2.2.7.2.6 - Abb. 23,20	- Kart.Taf. 186-187.189

Bauschicht T1

12 = Nr. 1211 - KL 64:576,1 - J/T1b	- Abschn. 2.3.6.2	- Kart.Taf. 208, oben
13 = Nr. 1078 - KL 77: 27 - M/T1a	- Abschn. 2.2.2.4.2	- Kart.Taf. 165, unten
14 = Nr. 1069 - KL 77: 57 - M/T1b	- Abschn. 2.2.2.4.1	- Kart.Taf. 165, oben
15 = Nr. 1212 - KL 66:383 - J/T1b	- Abschn. 2.3.6.2	- Kart.Taf. 208, oben
16 = Nr. 1072 - KL 77: 70 - M/T1b	- Abschn. 2.2.2.4.1	- Kart.Taf. 165, oben
17 = Nr. 1070 - KL 78:219 - M/T1b	- Abschn. 2.2.2.4.1	- Kart.Taf. 165, oben

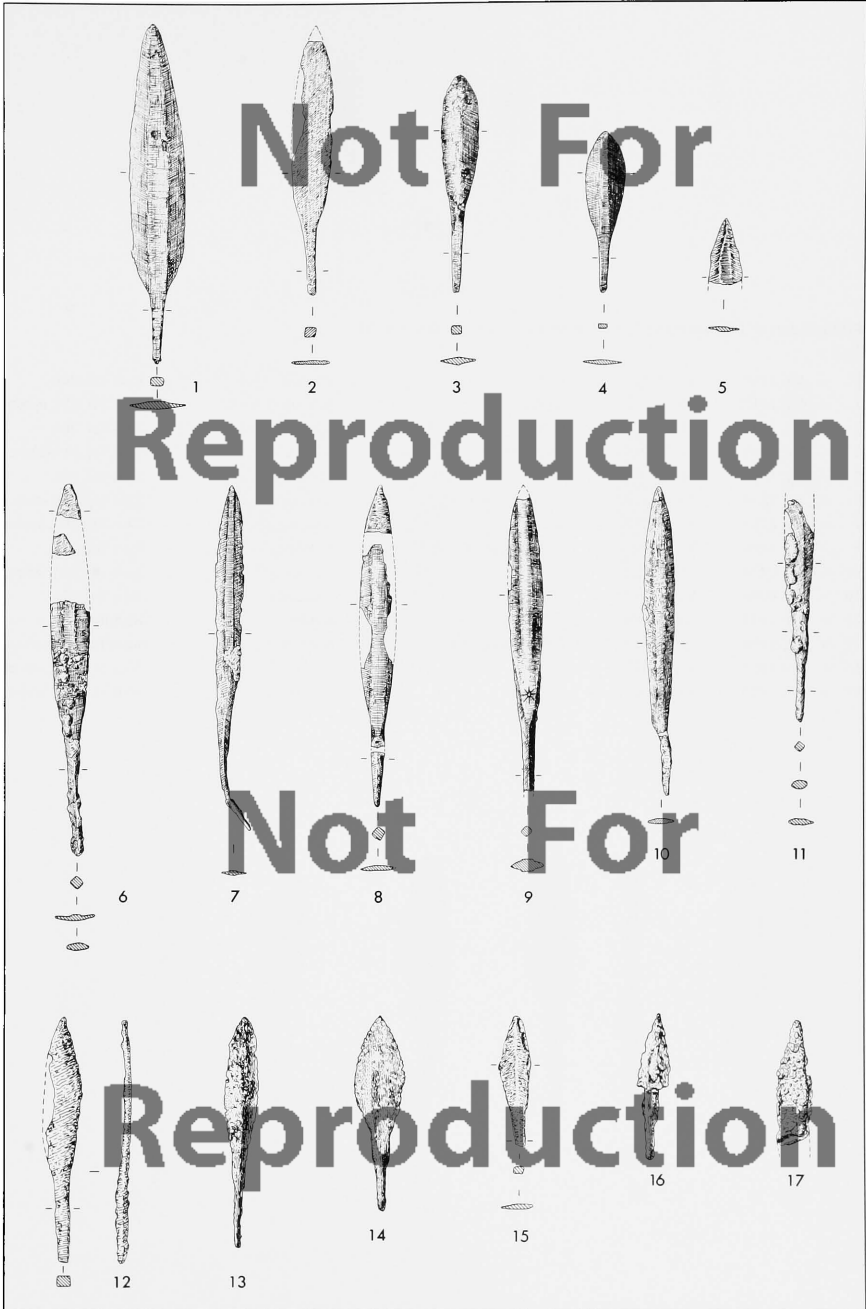

*Tafel 35*

Pfeilspitzen u. Pfeilspitzenfragmente aus Bronze, Bauschicht T1

M 1:2

1	=	Nr. 1181	KL 69:109	G/T1	Abschn. 2.3.4.2	Kart.Taf. 206
2	=	Nr. 1247	KL 70: 40	L/T1a <sub>2</sub>	Abschn. 2.3.9.2	Kart.Taf. 211, unten
3	=	Nr. 1184	KL 64:395	G/T1	Abschn. 2.3.4.2	Kart.Taf. 206
4	=	Nr. 1083	KL 78:175	Südl. M/T1, Füllschicht	Abschn. 2.2.2.5	Kart.Taf. 165, oben
5	=	Nr. 1108	KL 72:286	C/T1	Abschn. 2.2.5.3	Kart.Taf. 193
6	=	Nr. 1243	KL 68:120	L/T1b entsprechend	Abschn. 2.3.9.1	Kart.Taf. 211, oben
7	=	Nr. 1232	KL 64:421,2	K/T1	Abschn. 2.3.7.2	Kart.Taf. 210, unten
8	=	Nr. 1196	KL 69: 56	G/T1 (Mauerfund)	Abschn. 2.3.4.2	Kart.Taf. 206
9	=	Nr. 1224	KL 64:229	K/T1	Abschn. 2.3.7.2	Kart.Taf. 210, unten
10	=	Nr. 1099	KL 77:217	B/T1	Abschn. 2.2.3.3	Kart.Taf. 172
11	=	Nr. 1186	KL 69: 46	G/T1	Abschn. 2.3.4.2	Kart.Taf. 206
12	=	Nr. 1259	KL 68:411	L/T1 (Mauerfund)	Abschn. 2.3.9.3	Kart.Taf. 211, unten
13	=	Nr. 1234	KL 64:383	K/T1	Abschn. 2.3.7.2	Kart.Taf. 210, unten
14	=	Nr. 1233	KL 64:421,1	K/T1	Abschn. 2.3.7.2	Kart.Taf. 210, unten



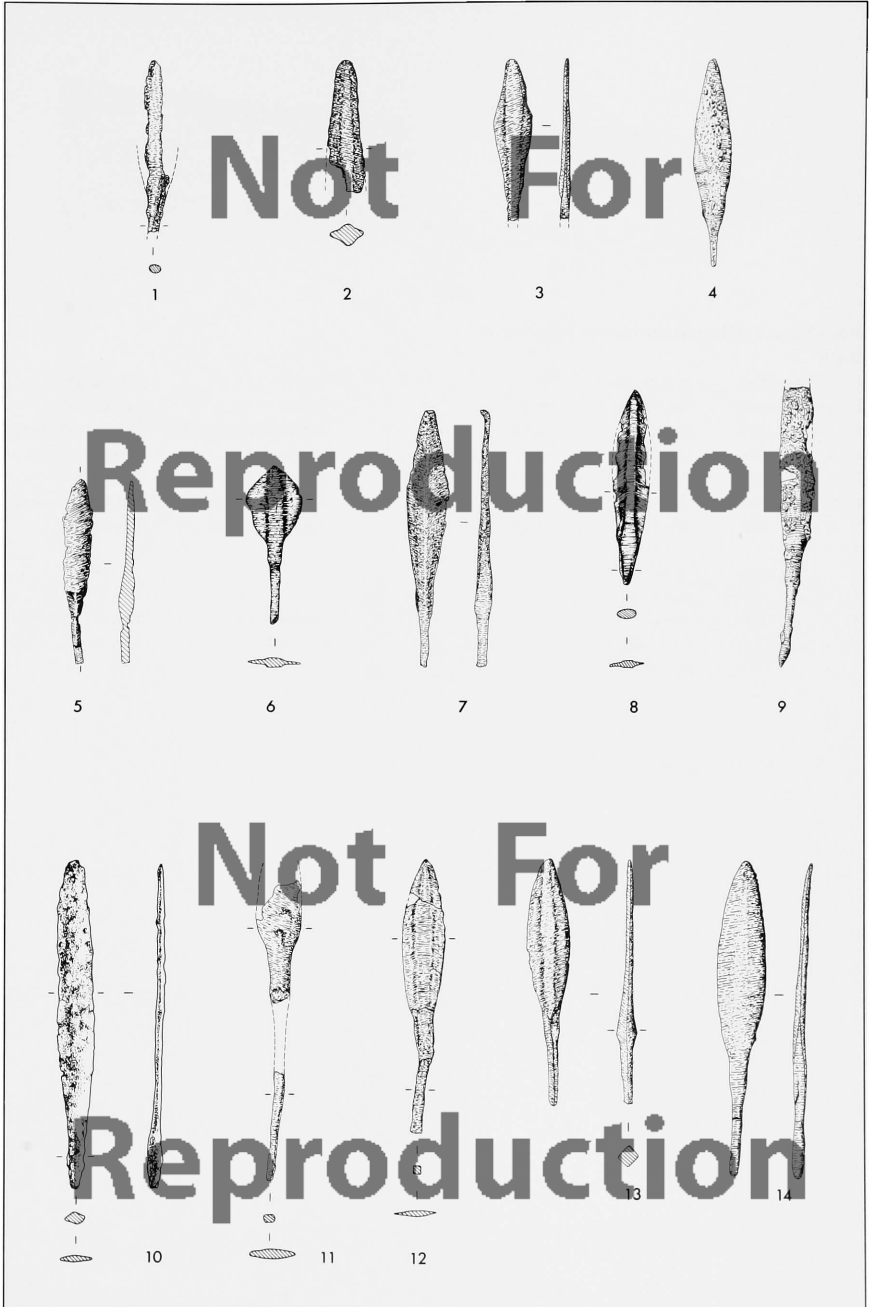

*Tafel 36*

Beschläge u. Beschlagfragmente aus Bronzeblech

M 1:1

1	=	Nr. 378	KL 72:154	C/T2a <sub>1</sub>	Abschn. 2.2.5.2.1	Kart.Taf. 178
2	=	Nr. 1104	KL 72:280	C/T1	Abschn. 2.2.5.3	Kart.Taf. 193
3	=	Nr. 294	KL 72:411	A/T2a	Abschn. 2.2.1.2.2	Kart.Taf. 162, unten
4	=	Nr. 1056	KL 69:211	K/T2, Füllschichten 3-1	Abschn. 2.3.7.1.4	vgl. Kart.Taf. 210
5	=	Nr. 467	KL 72:206	C/T2a <sub>1</sub>	Abschn. 2.2.5.2.2	Kart.Taf. 183
6	=	Nr. 1068	KL 77: 83	M/T1b	Abschn. 2.2.2.4.1	Kart.Taf. 165, oben
7	=	Nr. 386	KL 72:284	C/T2a <sub>1</sub>	Abschn. 2.2.5.2.1	Kart.Taf. 178

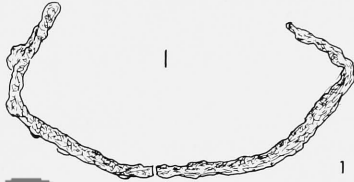
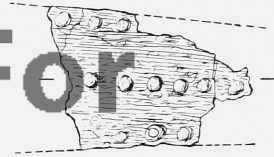
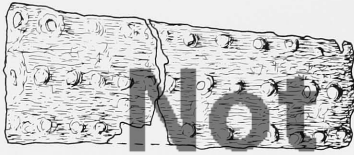

1

2

Reproduction

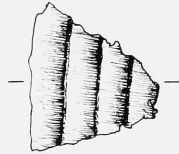

3

4

5

Not For

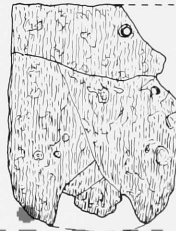
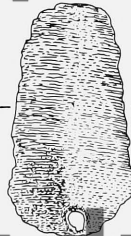

6

7

Reproduction

*Tafel 37*

Beschläge u. Beschlagfragmente aus Silberblech

M 1:1

1 = Nr. 451	KL 70:725	C/T2bc	Abschn. 2.2.5.2.2		Taf. 8,4	Kart.Taf. 181
2 = Nr. 592	KL 70:425,1	C/T2bc: NW-Deponierung	Abschn. 2.2.5.2.3	Abb. 12,9	Taf. 8,7	Kart.Taf. 185
3 = Nr. 593	KL 70:425,2	- C/T2bc: NW-Deponierung	Abschn. 2.2.5.2.3	Abb. 12,14		Kart.Taf. 185

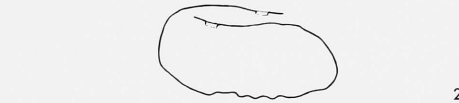
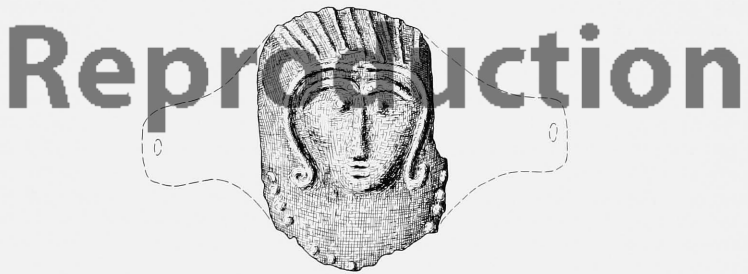
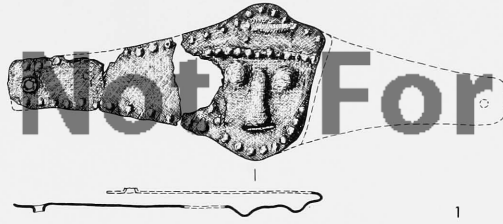

Tafel 38

Beschläge u. Beschlagfragmente aus Silberblech

M 1:1

1-3	= Nr. 454 - KL 70:791	- C/T2a <sub>2</sub>	- Abschn. 2.2.5.2.2	- Kart.Taf. 182
4	= Nr. 22 - KL 74:211,3	- A/T3ab	- Abschn. 2.2.1.1.3	- Kart.Taf. 161, unten
5	= Nr. 444 - KL 70:729	- C/T2bc	- Abschn. 2.2.5.2.2	- Kart.Taf. 181
6	= Nr. 187 - KL 69:201	- C/T3: Fundkomplex 3	- Abschn. 2.2.7.2.3 - Abb. 17,9	- Kart.Taf. 186-188.213
7	= Nr. 598 - KL 70:429	- C/T2bc: NW-Deponierung	- Abschn. 2.2.5.2.3 - Abb. 12,7	- Kart.Taf. 185
8	= Nr. 384 - KL 72:279	- C/T2a <sub>1</sub>	- Abschn. 2.2.5.2.1	- Kart.Taf. 178
9	= Nr. 198 - KL 69:248	- C/T3: Fundkomplex 3	- Abschn. 2.2.7.2.3 - Abb. 17,15	- Kart.Taf. 186-188.213
10-14	= Nr. 456 - KL 70:792	- C/T2a <sub>2</sub>	- Abschn. 2.2.5.2.2	- Kart.Taf. 182
15	= Nr. 542 - KL 70:480	- C/T3ab-T2bc: NW-Deponierung	- Abschn. 2.2.5.2.3 - Abb. 11,29	- Kart.Taf. 184
16	= Nr. 182 - KL 69:166	- C/T3: Fundkomplex 3	- Abschn. 2.2.7.2.3 - Abb. 17,14 - Taf. 8,5	- Kart.Taf. 186-188.213
17	= Nr. 607 - KL 70:440	- C/T2bc: NW-Deponierung	- Abschn. 2.2.5.2.3 - Abb. 12,15	- Kart.Taf. 185
18	= Nr. 104 - KL 72:405	- B/T3ab	- Abschn. 2.2.3.1.4	- Kart.Taf. 169

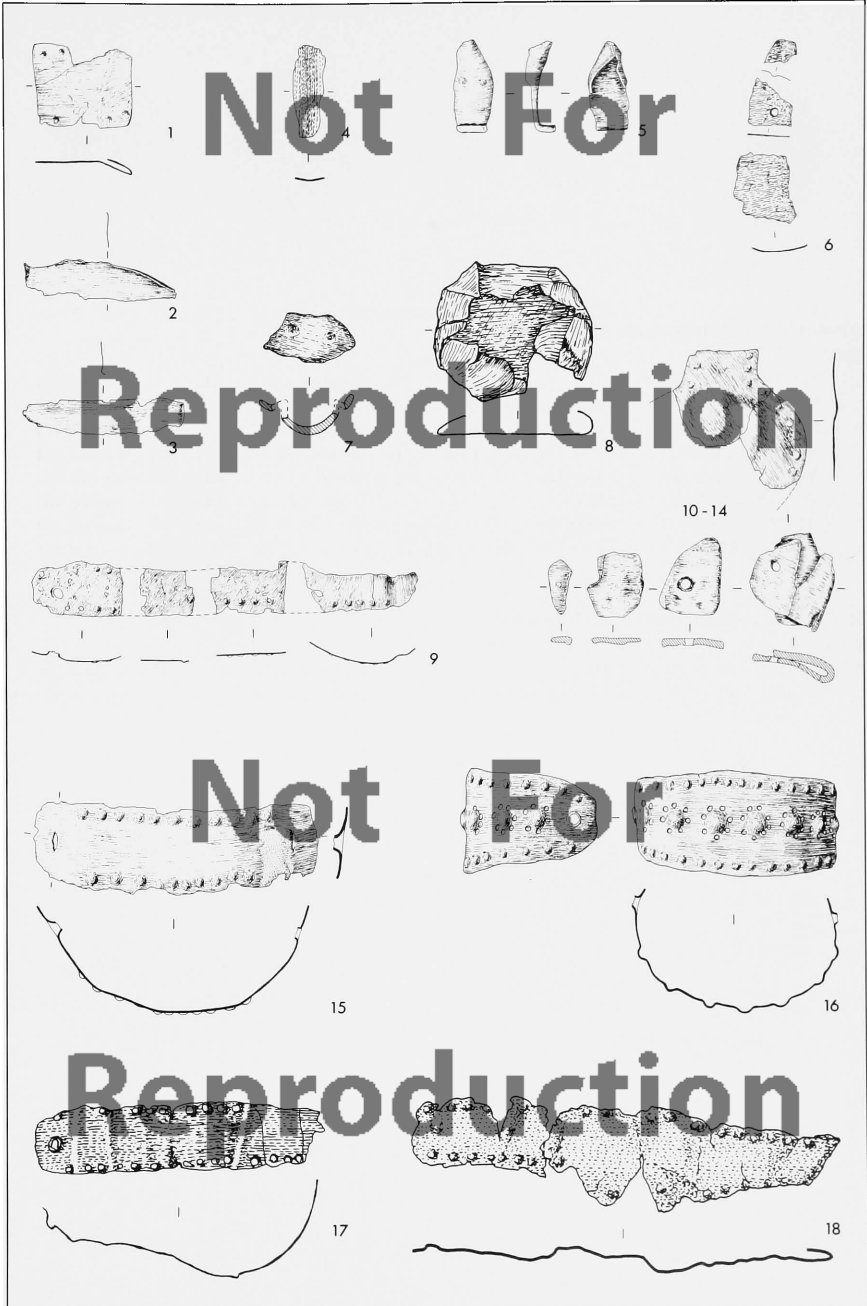

*Tafel 39*

Scheiben u. Scheibenfragmente aus Silberblech

M 1:1

1	= Nr. 370	KL 72:665,4	C/T2bc	Abschn. 2.2.5.2.2	Abb. 7,4	Kart.Taf. 177
2	= Nr. 603	KL 70:269	C/T2bc: NW-Deponierung	Abschn. 2.2.5.2.3	Abb. 12,6	Kart.Taf. 185
3	= Nr. 142	KL 70:733	C/T3cd	Abschn. 2.2.5.1.2		Kart.Taf. 174
4	= Nr. 561	KL 70:432	C/T3ab-T2bc: NW-Deponierung	Abschn. 2.2.5.2.3	Abb. 11,26	- Kart.Taf. 184
5	= Nr. 543	KL 70:443	C/T3ab-T2bc: NW-Deponierung	Abschn. 2.2.5.2.3	Abb. 11,32	- Kart.Taf. 184
6	= Nr. 485	KL 70:699	C/T2a <sub>1</sub>	Abschn. 2.2.5.2.2	Abb. 9,2	Kart.Taf. 183
7	= Nr. 532	KL 70:447	C/T3ab-T2bc: NW-Deponierung	Abschn. 2.2.5.2.3	Abb. 10,3	Kart.Taf. 184
8	= Nr. 534	KL 70:422	C/T3ab-T2bc: NW-Deponierung	Abschn. 2.2.5.2.3	Abb. 10,1	Kart.Taf. 184

Scheiben u. Scheibenfragmente aus Bronzeblech

M 1:1

9	= Nr. 1207	KL 64:576,2	J/T1b	Abschn. 2.3.6.2		Kart.Taf. 208
10	= Nr. 1052	KL 69:207	K/T2, Füllschichten 3-1	Abschn. 2.3.7.1.4		vgl. Kart.Taf. 210



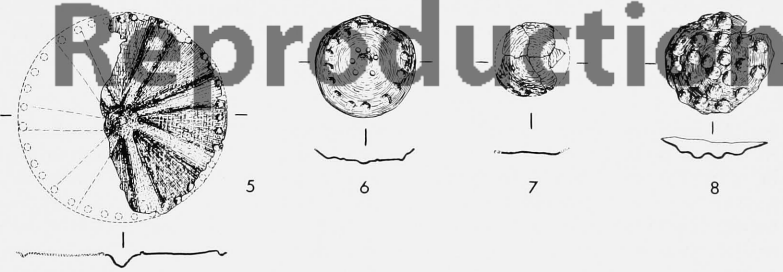
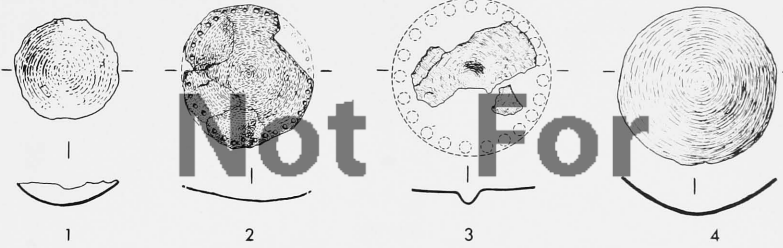

Not For  
Reproduction  
Not For  
Reproduction

*Tafel 40*

Nadeln und Nadelfragmente aus Silber

M 1:2

1 = Nr. 1266 - KL 64:533	- G-K/T1	Abschn. 2.3.8.1		vgl. Kart.Taf. 208
2 = Nr. 357	KL 72:634 - C/T2bc	Abschn. 2.2.5.2.1		Kart.Taf. 177
3 = Nr. 1220 - KL 64:425	J/T1a	Abschn. 2.3.6.2	- Taf. 7,4	Kart.Taf. 208, unten
4 = Nr. 602 - KL 70:423	- C/T2bc: NW-Deponierung	Abschn. 2.2.5.2.3	- Abb. 12,2	Kart.Taf. 185
5 = Nr. 941 - KL 70: 71	- G/T2a	Abschn. 2.3.4.1.3	- Taf. 8,6	Kart.Taf. 205

Nadeln und Nadelfragmente aus Bronze

M 1:2

6 = Nr. 772 - KL 74:205	- Becken 073/T2	Abschn. 2.3.2		Kart.Taf. 199
7 = Nr. 1208 - KL 64:576,3	- J/T1b	Abschn. 2.3.6.2		Kart.Taf. 208, oben
8 = Nr. 233 - KL 74:249	- Westl. Raumgruppe/T3c <sub>1</sub>	Abschn. 2.3.1.3		Kart.Taf. 196
9 = Nr. 983 - KL 68: 17	- K/T2, Füllschicht 3	Abschn. 2.3.7.1.1		Kart.Taf. 209, oben
10 = Nr. 1032 - KL 64:429,2	- K/T2, Füllschicht 2	Abschn. 2.3.7.1.2	Taf. 7,5	Kart.Taf. 209, unten
11 = Nr. 1185 - KL 64:562,1	- G/T1	Abschn. 2.3.4.2		Kart.Taf. 206
12 = Nr. 1174 - KL 72:713	F/T1	Abschn. 2.3.3.2.5		Kart.Taf. 203, unten
13 = Nr. 1197 - KL 68: 11	- G/T1 (Mauerfund)	Abschn. 2.3.4.2		Kart.Taf. 206
14 = Nr. 138 - KL 73:293	- C/T3cd	Abschn. 2.2.5.1.2		Kart.Taf. 174
15 = Nr. 226 - KL 78:423	Westl. Raumgruppe/T3c <sub>2</sub>	Abschn. 2.3.1.3		Kart.Taf. 195



Not For

Reproduction

Not For

Reproduction

### Tafel 41

#### Schmuckstücke aus Silber

M 1:1

1	= Nr. 679 - KL 69:176	D/T2c: Fundkomplex 2	Abschn. 2.2.7.2.2	Abb. 16,13	Kart.Taf. 186-187.190.213
2	= Nr. 707 - KL 69:184	- C/T3ab-T2c: Fundkomplex 4	- Abschn. 2.2.7.2.4	- Abb. 19,9; 21	- Kart.Taf. 186-187.189.213
3	= Nr. 678 - KL 69:156	D/T2c: Fundkomplex 2	Abschn. 2.2.7.2.2	Abb. 16,14	- Kart.Taf. 186-187.190.213
4	= Nr. 676 - KL 69:157	D/T2c: Fundkomplex 2	Abschn. 2.2.7.2.2	Abb. 16,15	Kart.Taf. 186-187.190.213

#### Schmuckstücke und Spirälrollchen aus Bronze

M 1:1

5	= Nr. 24 - KL 74:117	A/T3ab	Abschn. 2.2.1.1.3		Kart.Taf. 161, unten
6	= Nr. 310 - KL 72:414	A/T2a	Abschn. 2.2.1.2.2		Kart.Taf. 162, unten
7	= Nr. 21 - KL 74:139,4	- A/T3ab	Abschn. 2.2.1.1.3		Kart.Taf. 161, unten
8	= Nr. 443 - KL 70:633	- C/T2bc	- Abschn. 2.2.5.2.2		Kart.Taf. 181
9	= Nr. 17 - KL 74:203,2	- A/T3ab	- Abschn. 2.2.1.1.3		Kart.Taf. 161, unten
10	= Nr. 1045 - KL 64:494,3	- K/T2, Füllschicht 1	- Abschn. 2.3.7.1.3		Kart.Taf. 210, oben
11	= Nr. 302 - KL 72:156	- A/T2a	- Abschn. 2.2.1.2.2		Kart.Taf. 162, unten
12	= Nr. 1216 - KL 64:568,1	J/T1a	- Abschn. 2.3.6.2		Kart.Taf. 208, unten
13	= Nr. 757 - KL 70:727	- D (E)/T2: Fundkomplex 7	- Abschn. 2.2.7.2.7	- Abb. 24,10	Kart.Taf. 186-187.192
14	= Nr. 1085 - KL 78:186	- Südl. M/T1, Füllschicht	- Abschn. 2.2.2.5		Kart.Taf. 165, oben
15	= Nr. 399 - KL 72:277	- C/T2a <sub>1</sub>	- Abschn. 2.2.5.2.1		Kart.Taf. 178
16	= Nr. 628 - KL 72:636	- D/T2a <sub>1</sub>	- Abschn. 2.2.6.1.2		Kart.Taf. 178.180
17	= Nr. 890 - KL 70: 72	- G/T2bc	- Abschn. 2.3.4.1.1		Kart.Taf. 204
18	= Nr. 417 - KL 69:246	- C/T2 (Mauerfund)	- Abschn. 2.2.5.4		Kart.Taf. 178 (vgl. Taf. 65,5)
19	= Nr. 673 - KL 69:165	D/T2c: Fundkomplex 2	- Abschn. 2.2.7.2.2	- Abb. 16,2	Kart.Taf. 186-187.190.213

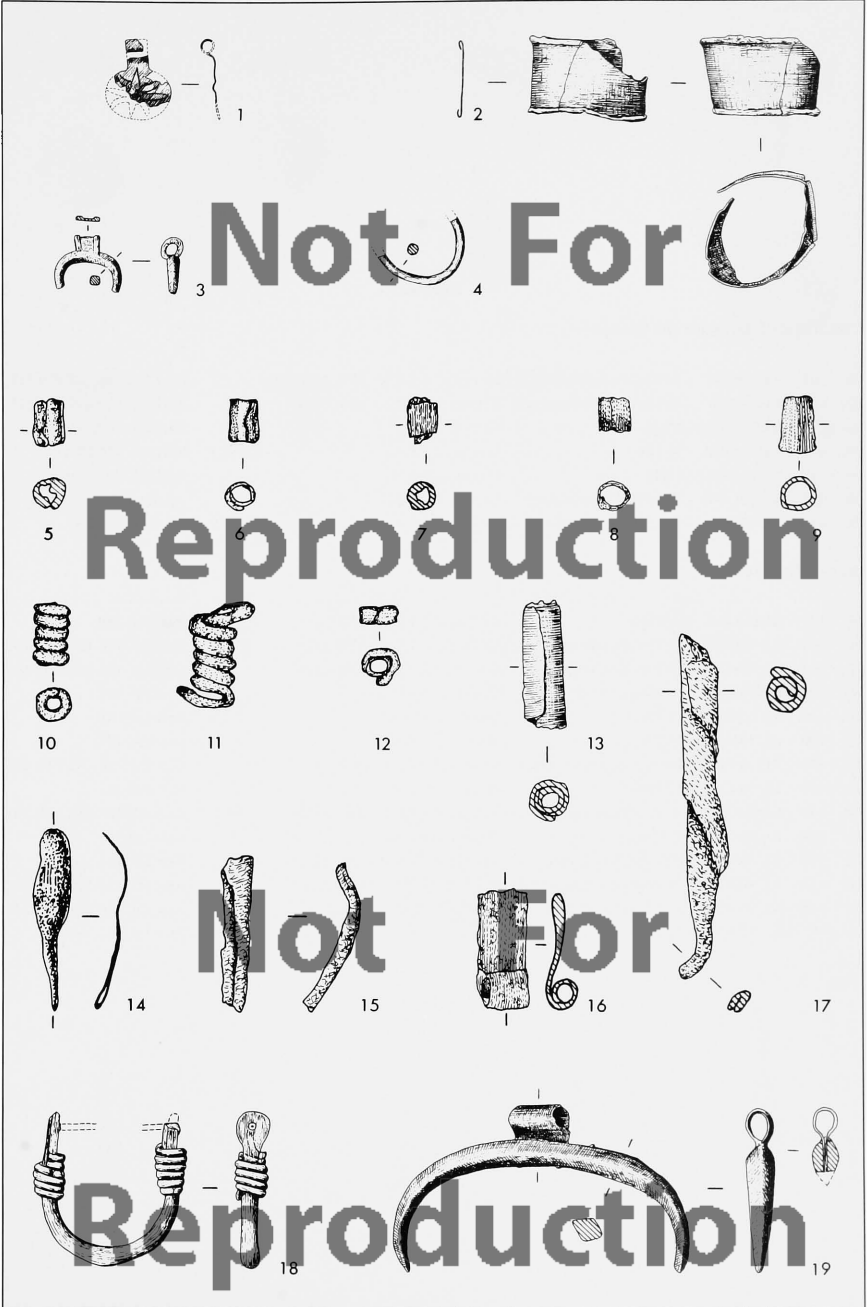

Tafel 42

Nägel und Nagelfragmente aus Bronze

M 1:1

1 = Nr. 701 - KL 69:214 - D/T2c: Fundkomplex 4 - Abschn. 2.2.7.2.4 - Abb. 18,1; 21	Kart.Taf. 186-187.190.213
2 = Nr. 669 - KL 69:168 - D/T2c: Fundkomplex 2 - Abschn. 2.2.7.2.2 - Abb. 16,6	Kart.Taf. 186-187.190.213
3 = Nr. 1206 - KL 64:573,2 - J/T1b - Abschn. 2.3.6.2	Kart.Taf. 208, oben
4 = Nr. 630 - KL 70:618 - D/T2a <sub>1</sub> - Abschn. 2.2.6.1.2	Kart.Taf. 178.180
5 = Nr. 1215 - KL 64:568,2 - J/T1a - Abschn. 2.3.6.2	Kart.Taf. 208, unten
6 = Nr. 981 KL 68: 64 - H-K/T2 (Mauerfund) - Abschn. 2.3.8.2	vgl. Kart.Taf. 207, oben
7 = Nr. 1053 KL 69:208 - K/T2, Füllschichten 3-1 - Abschn. 2.3.7.1.4	- Taf. 7,1 vgl. Kart.Taf. 210

Pfrieme aus Bronze

M 1:1

8 = Nr. 427 KL 70:720 - C/T2bc - Abschn. 2.2.5.2.2	Kart.Taf. 181
9 = Nr. 647 KL 70:718 - D/T2c: Fundkomplex 1 - Abschn. 2.2.7.2.1 - Abb. 14,2	- Kart.Taf. 186-187.190; 191, Mitte
10 = Nr. 637 - KL 70:721 - D/T2c: Fundkomplex 1 - Abschn. 2.2.7.2.1 - Abb. 13,3	Kart.Taf. 186-187.190; 191, oben
11 = Nr. 781 - KL 73: 71 - Becken 073/T2 - Abschn. 2.3.2	Kart.Taf. 199
12 = Nr. 449 KL 70:830 - C/T2bc - Abschn. 2.2.5.2.2	Kart.Taf. 181
13 = Nr. 496 KL 70:799 - C/T2a <sub>1</sub> - Abschn. 2.2.5.2.2	Kart.Taf. 183
14 = Nr. 652 KL 70:719 - D/T2c: Fundkomplex 1 - Abschn. 2.2.7.2.1 - Abb. 14,3	Kart.Taf. 186-187.190; 191, Mitte
15 = Nr. 436 KL 70:715 - C/T2bc - Abschn. 2.2.5.2.2	Kart.Taf. 181
16 = Nr. 634 KL 70:722 - D/T2c: Fundkomplex 1 - Abschn. 2.2.7.2.1 - Abb. 13,2	Kart.Taf. 186-187.190; 191, oben
17 = Nr. 879 KL 73:295 - F/T2a - Abschn. 2.3.3.1.2	Kart.Taf. 201
18 = Nr. 594 - KL 70:428 - C/T2bc: NW-Depot - Abschn. 2.2.5.2.3 - Abb. 12,3	Kart.Taf. 185
19 = Nr. 633 - KL 70:739 - D/T2c: Fundkomplex 1 - Abschn. 2.2.7.2.1 - Abb. 13,1	Kart.Taf. 186-187.190; 191, oben
20 = Nr. 638 - KL 70:716 - D/T2c: Fundkomplex 1 - Abschn. 2.2.7.2.1 - Abb. 13,5	- Taf. 7,3 Kart.Taf. 186-187.190; 191, oben
21 = Nr. 287 - KL 72:415 - A/T2a - Abschn. 2.2.1.2.2	Kart.Taf. 162, unten

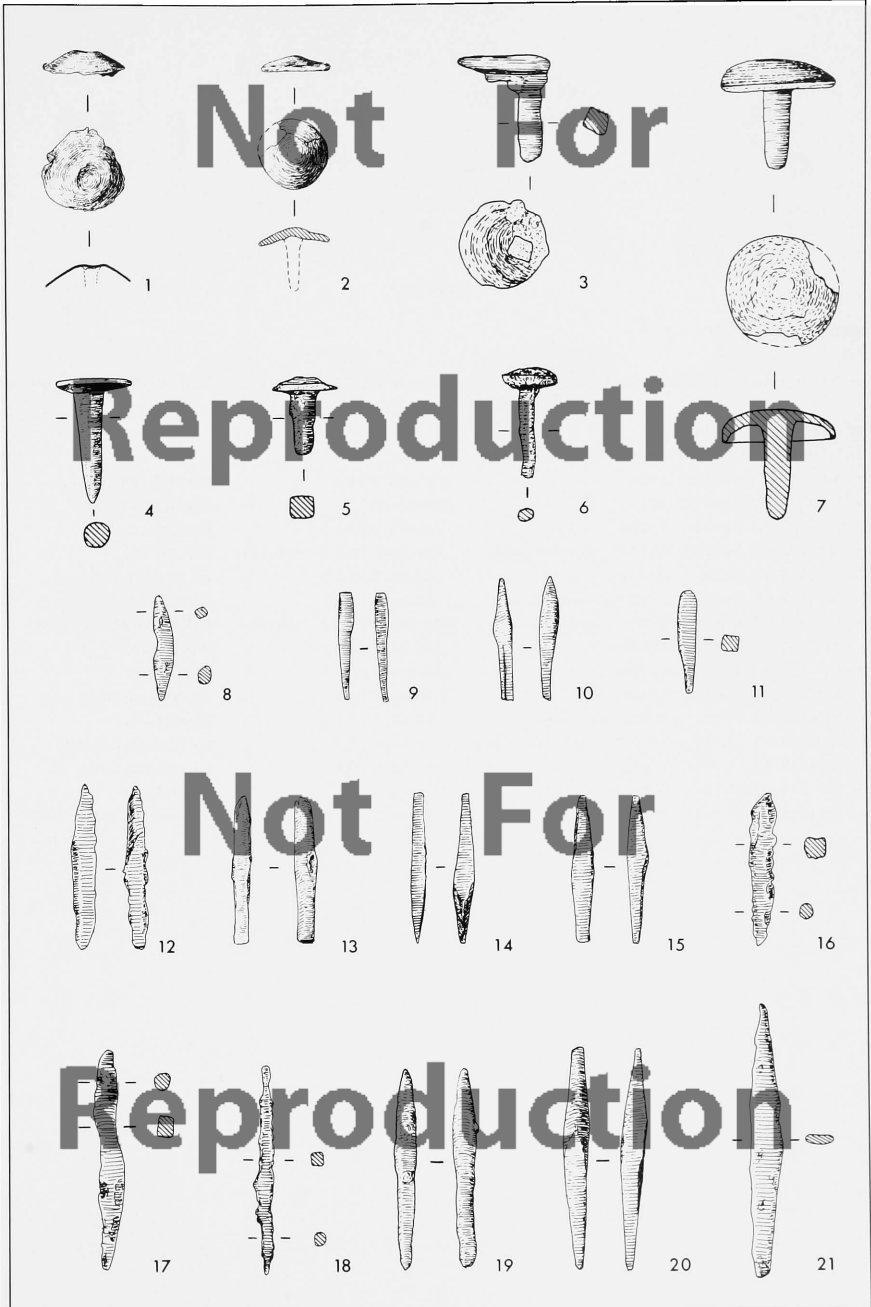

*Tafel 43*

Gegenstand aus Silber

M 1:2

1 = Nr. 659 - KL 70:736,2 - D/T2c: Fundkomplex 1 - Abschn. 2.2.7.2.1 - Abb. 15,7 Kart.Taf. 186-187.190; 191, unten

Gegenstände aus Bronze

M 1:2 (Rekonstruktion zu Figur 4 unmaßstäblich)

2 = Nr. 1216 - KL 64:568,3 - J/T1a - Abschn. 2.3.6.2 Kart.Taf. 208, unten  
3 = Nr. 1230 - KL 64:367,3 - K/T1 - Abschn. 2.3.7.2 Kart.Taf. 210, unten  
4 = Nr. 405 - KL 70:702 - C/T2a<sub>1</sub> - Abschn. 2.2.5.2.1 Kart.Taf. 178  
5 = Nr. 565 - KL 70:433,4 - C/T3ab-T2bc: NW-Depot - Abschn. 2.2.5.2.3 - Abb. 11,11 Kart.Taf. 184  
6 = Nr. 311 - KL 80: 38 A/T2a - Abschn. 2.2.1.2.2 vgl. Kart.Taf. 162  
7 = Nr. 1037 - KL 64:422 K/T2, Füllschicht 2 - Abschn. 2.3.7.1.2 Kart.Taf. 209, unten  
8 = Nr. 665 - KL 69:179 D/T2c: Fundkomplex 2 - Abschn. 2.2.7.2.2 - Abb. 16,9 Kart.Taf. 186-187.190.213  
9 = Nr. 361 - KL 72:495 - C/T2bc - Abschn. 2.2.5.2.1 Kart.Taf. 177  
10 = Nr. 423 - KL 72:492 - C/T2bc - Abschn. 2.2.5.2.2 Kart.Taf. 181  
11 = Nr. 1264 - KL 64:573,3 - G-K/T1 - Abschn. 2.3.8.1 vgl. Kart.Taf. 208  
12 = Nr. 876 - KL 74:233 F/T2a (Mauerfund) - Abschn. 2.3.3.1.2 Kart.Taf. 201  
13 = Nr. 759 - KL 70:740 - D (E)/T2: zu Fundkomplex 7 - Abschn. 2.2.7.3 Kart.Taf. 186-187.192  
14 = Nr. 1248 - KL 70: 92 L/T1a<sub>2</sub> - Abschn. 2.3.9.2 Kart.Taf. 211, unten  
15 = Nr. 273 - KL 69:336 - O-P/T3a (Mauerfund) - Abschn. 2.3.1.5 Kart.Taf. 198  
16 = Nr. 1244 - KL 70: 93 - L/T1a<sub>2</sub> - Abschn. 2.3.9.2 Kart.Taf. 211, unten



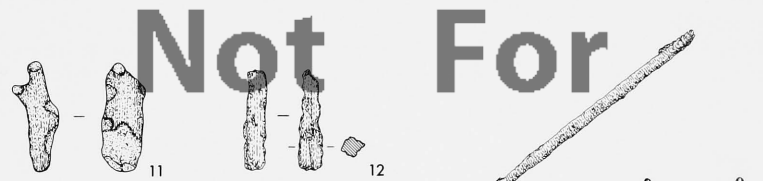
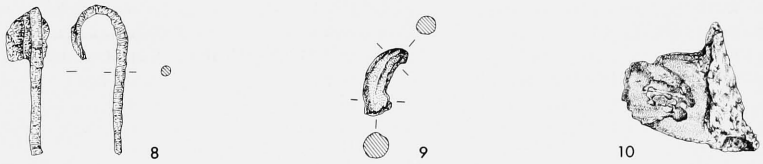
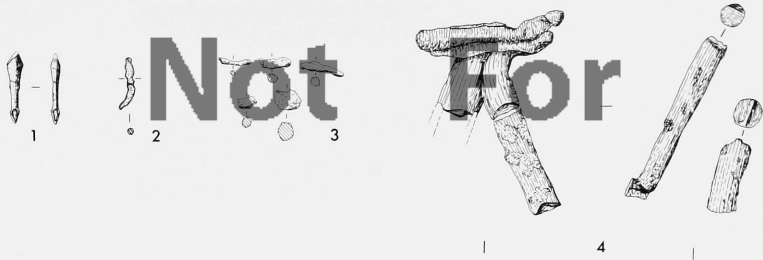

#### Tafel 44

##### Barren aus Kupfer

M 1:1

1 = Nr. 682 - KL 69:119 - D/T2c: Fundkomplex 2 - Abschn. 2.2.7.2.2 - Abb. 16,12 - Kart.Taf. 186-187.190.213

##### Gegenstand aus Perlmutter

M 1:1

2 = Nr. 975 - KL 70:272 - H-K/T2 (Mauerfund) - Abschn. 2.3.8.2 - Taf. 9,1 - Kart.Taf. 207, oben

##### Gegenstände aus Goldblech

M 1:1

3 = Nr. 657 - KL 70:756 - D/T2c: Fundkomplex 1 - Abschn. 2.2.7.2.1 - Abb. 15,2 - Taf. 8,2 - Kart.Taf. 186-187.190; 191,unten

4 = Nr. 1190 - KL 66:102 - G/T1 - Abschn. 2.3.4.2 - Taf. 8,3 - vgl. Kart.Taf. 206

5 = Nr. 1041 - KL 69:191,1 - K/T2, Füllschicht 1 - Abschn. 2.3.7.1.3 - Kart.Taf. 210, oben

6 = Nr. 1023 - KL 64:500,4 - K/T2, Füllschicht 3 - Abschn. 2.3.7.1.1 - vgl. Kart.Taf. 209, oben

7 = Nr. 1041 - KL 69:191,2 - K/T2, Füllschicht 1 - Abschn. 2.3.7.1.3 - Kart.Taf. 210, oben

8 = Nr. 758 - KL 70: 88 - D (E)/T2: zu Fundkomplex 7 - Abschn. 2.2.7.3 - Kart.Taf.186-187.192

##### Gegenstände aus Muschel

M 1:1

9 = Nr. 882 - KL 74:428 - L/T2bc - Abschn. 2.3.3.4 - Kart.Taf. 200

10 = Nr. 452 - KL 70:797 - C/T2a<sub>2</sub> - Abschn. 2.2.5.2.2 - Kart.Taf. 182

11 = Nr. 588 - KL 70:353 - C/T2bc: NW-Deponierung - Abschn. 2.2.5.2.3 - Abb. 12,10 - Kart.Taf. 185

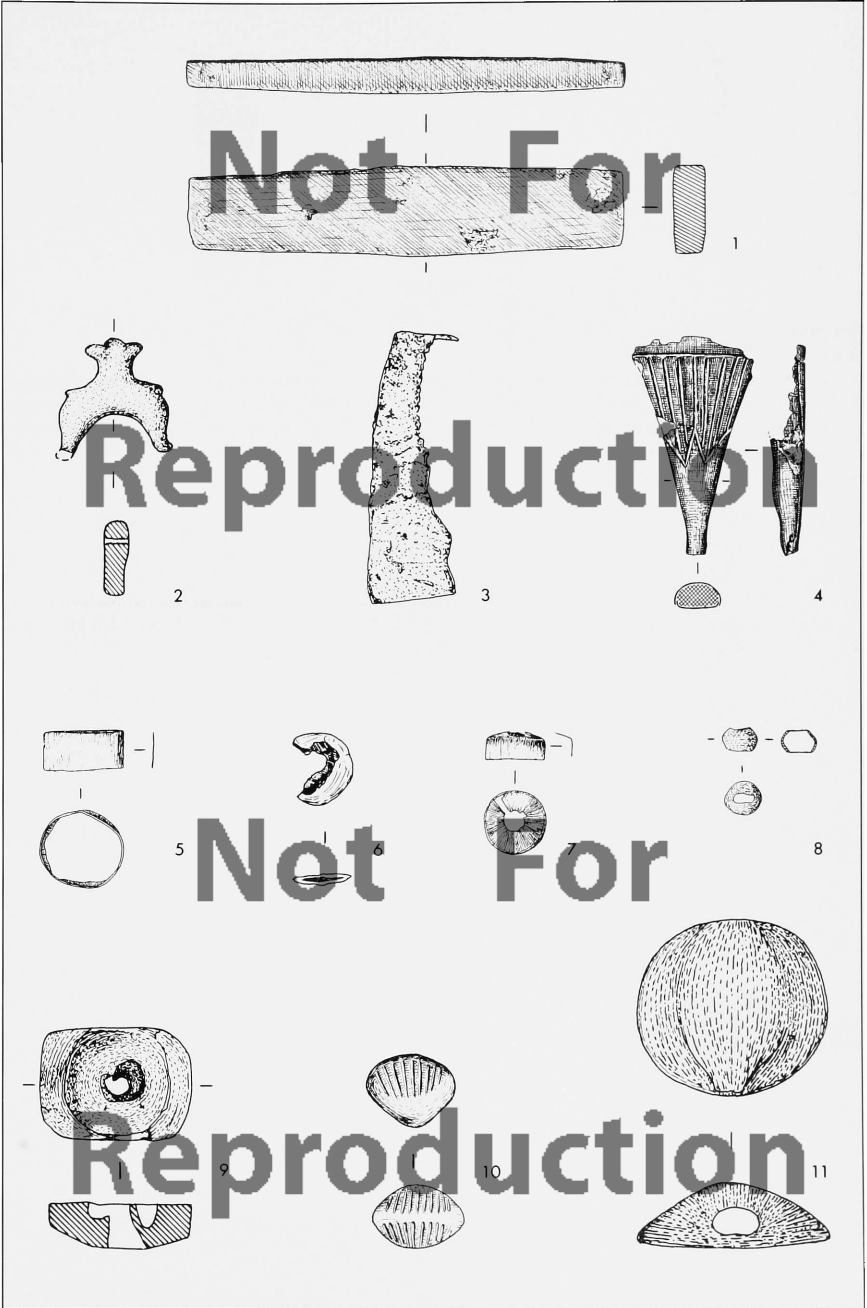

*Tafel 45*

Gegenstände aus Knochen

M 1:1

1	=	Nr. 982	KL 69:225	K/T2, Füllschicht 3	Abschn. 2.3.7.1.1	Kart.Taf. 209, oben
2	=	Nr. 1228	KL 64:367,1	K/T1	Abschn. 2.3.7.2	Kart.Taf. 210, unten
3	=	Nr. 1225	KL 64:380	K/T1	Abschn. 2.3.7.2	Kart.Taf. 210, unten
4	=	Nr. 1144	KL 69:235	F/T1b <sub>1</sub>	Abschn. 2.3.3.2.3	Kart.Taf. 203, oben

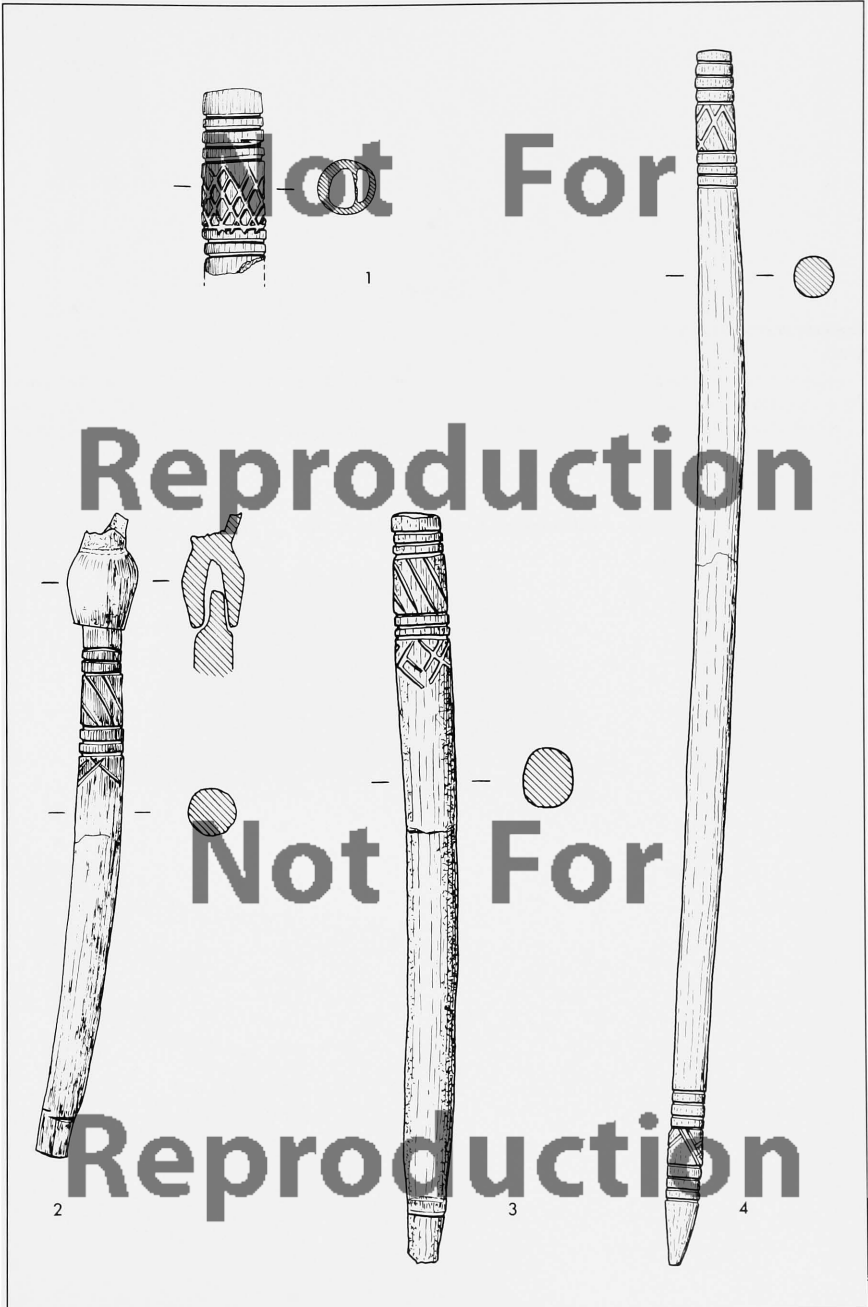

*Tafel 46*

Platten aus Knochen

M 1:1

1	=	Nr. 1143	KL 69:229	F/T1b <sub>1</sub>	Abschn. 2.3.3.2.3	Taf. 10,2	Kart.Taf. 203, oben
2	=	Nr. 1159	KL 69: 9	F/T1a	Abschn. 2.3.3.2.4		Kart.Taf. 203, unten
4	=	Nr. 1034	KL 64:398	K/T2, Füllschicht 2	Abschn. 2.3.7.1.2	Taf. 10,5	Kart.Taf. 209, unten

Platte aus Elfenbein

M 1:1

3	=	Nr. 976	KL 78:299	H-K/T2 (Mauerfund)	Abschn. 2.3.8.2	Taf. 10,3	Kart.Taf. 207, oben
---	---	---------	-----------	--------------------	-----------------	-----------	---------------------

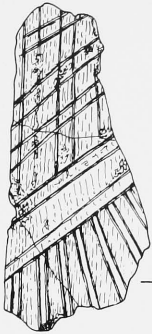

1

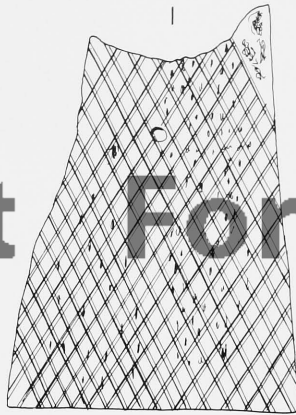

2



Not For  
Reproduction

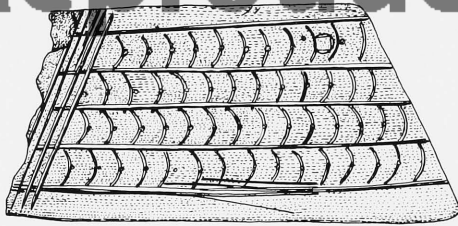

3

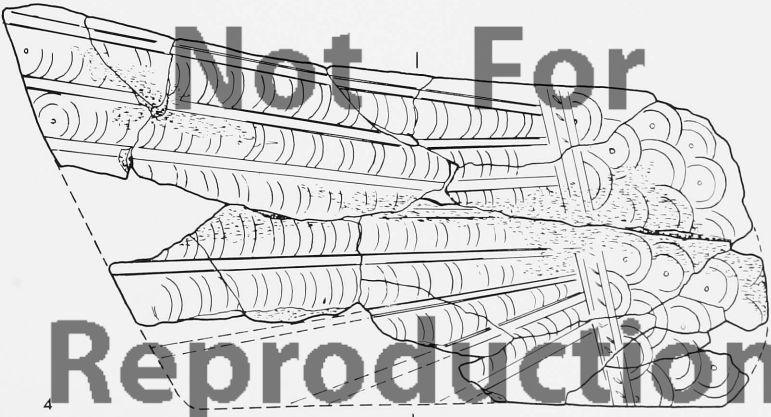

Not For  
Reproduction



*Tafel 47*

Gegenstände aus Knochen

M 1:1

1 =	Nr. 1149	KL 69:223	F/T1b <sub>1</sub>	Abschn. 2.3.3.2.3	Taf. 10,1	Kart.Taf. 203, oben
2 =	Nr. 1127	KL 74:391	F/T1, Füllschicht	Abschn. 2.3.3.2.2		Kart.Taf. 202, unten
3 =	Nr. 222	KL 74:273	Westl. Raumgruppe/T3cd	Abschn. 2.3.1.2	Taf. 10,4	Kart.Taf. 194, oben
4 =	Nr. 1223	KL 68: 27	H-K/T1 (Mauerfund)	Abschn. 2.3.8.2		Kart.Taf. 208, unten
5 =	Nr. 1107	KL 72:285	C/T1	Abschn. 2.2.5.3		Kart.Taf. 193
6 =	Nr. 1142	KL 69:222	F/T1b <sub>1</sub>	Abschn. 2.3.3.2.3	Taf. 10,4	Kart.Taf. 203, oben



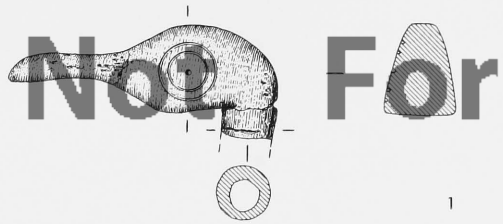

Not For  
Reproduction

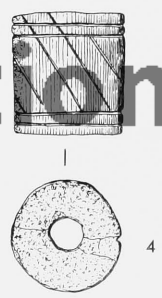

Not For  
Reproduction

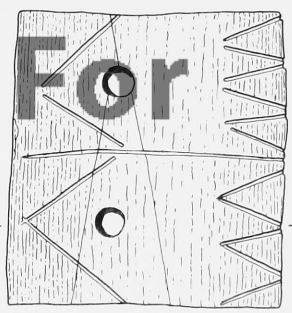

Reproduction

*Tafel 48*

**Platten und Gegenstand aus Knochen**

M 1:2

1	=	Nr. 389	KL 72:676	C/T2a <sub>1</sub>	Abschn. 2.2.5.2.1	Kart.Taf. 178
2	=	Nr. 359	KL 72:675	C/T2bc	Abschn. 2.2.5.2.1	Kart.Taf. 177
3	=	Nr. 621	KL 72:151	D/T2a <sub>1</sub>	Abschn. 2.2.6.1.2	Kart.Taf. 178.180

**Platten aus Elfenbein**

M 1:2

4-8	=	Nr. 1188	KL 68: 8	G/T1	Abschn. 2.3.4.2	Kart.Taf. 206
-----	---	----------	----------	------	-----------------	---------------

Not For

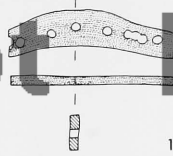

Reproduction



2

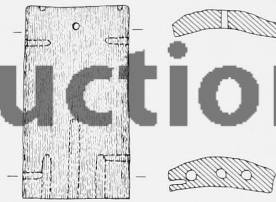

Not For

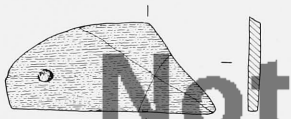

4

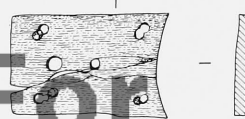

5

Reproduction



6



7



8

*Tafel 49*

Statuette aus Elfenbein

M 1:1

1 = Nr. 984 - KL 64:534 - K/T2, Füllschicht 3      Abschn. 2.3.7.1.1      Kart.Taf. 209, oben

Nadelköpfe aus Elfenbein

M 1:1

2 = Nr. 639 - KL 70:712 - D/T2c: Fundkomplex 1 - Abschn. 2.2.7.2.1 - Abb. 14,6 - Taf. 9,6      Kart.Taf. 186-187.190; 191, Mitte  
3 = Nr. 646 - KL 70:711 - D/T2c: Fundkomplex 1 - Abschn. 2.2.7.2.1 - Abb. 14,4 - Taf. 9,4 - Kart.Taf. 186-187.190; 191, Mitte  
4 = Nr. 442 - KL 70:714 - C/T2bc      Abschn. 2.2.5.2.2      - Taf. 9,5 - Kart.Taf. 181

Nadelköpfe aus Stein

M 1:1

5 = Nr. 437 - KL 70:709 - C/T2bc      - Abschn. 2.2.5.2.2      - Taf. 9,2 - Kart.Taf. 181  
6 = Nr. 653 - KL 70:713 - D/T2c: Fundkomplex 1 - Abschn. 2.2.7.2.1 - Abb. 14,5      - Kart.Taf. 186-187.190; 191, Mitte  
7 = Nr. 453 - KL 70:710 - C/T2a<sub>2</sub>      Abschn. 2.2.5.2.2      Taf. 9,3 - Kart.Taf. 182

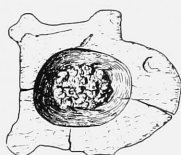
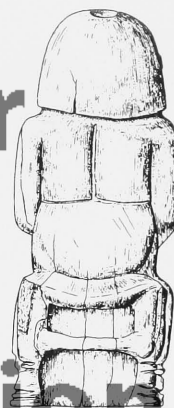

1

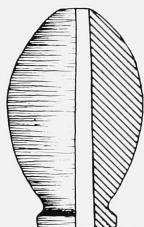

2

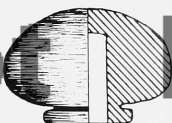

3

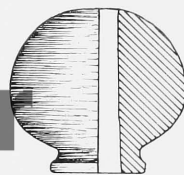

4

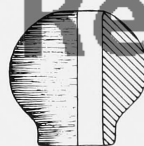

5



6

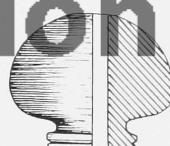

7

*Tafel 50*

Knöpfe (?) aus Knochen

M 1:1

1	= Nr. 1138	KL 73:152 - F/T1b <sub>1</sub>	Abschn. 2.3.3.2.3	Kart.Taf. 203, oben
2	= Nr. 403	KL 70:686 C/T2a <sub>1</sub>	Abschn. 2.2.5.2.1	Kart.Taf. 178
3	= Nr. 1162	KL 69: 24 F/T1a	Abschn. 2.3.3.2.4	Kart.Taf. 203, unten
4	= Nr. 794	KL 74:331 F/T2bc	Abschn. 2.3.3.1.1	Abb. 26,3 Kart.Taf. 200
5	= Nr. 793	KL 74:333 F/T2bc	Abschn. 2.3.3.1.1	Abb. 26,2 Kart.Taf. 200
6	= Nr. 246	KL 74:533 Westl. Raumgruppe/T3c (Mauer)	Abschn. 2.3.1.3	Kart.Taf. 196
7	= Nr. 896	KL 70: 6 G/T2bc	Abschn. 2.3.4.1.1	Kart.Taf. 204
8	= Nr. 1016	KL 68: 61 K/T2, Füllschicht 3	Abschn. 2.3.7.1.1	Kart.Taf. 209, oben

Knöpfe (?) aus Stein

M 1:1

9	= Nr. 779	KL 72:682 - Becken 073/T2	Abschn. 2.3.2	Kart.Taf. 199
10	= Nr. 379	KL 72:404 - C/T2a <sub>1</sub>	Abschn. 2.2.5.2.1	Kart.Taf. 178

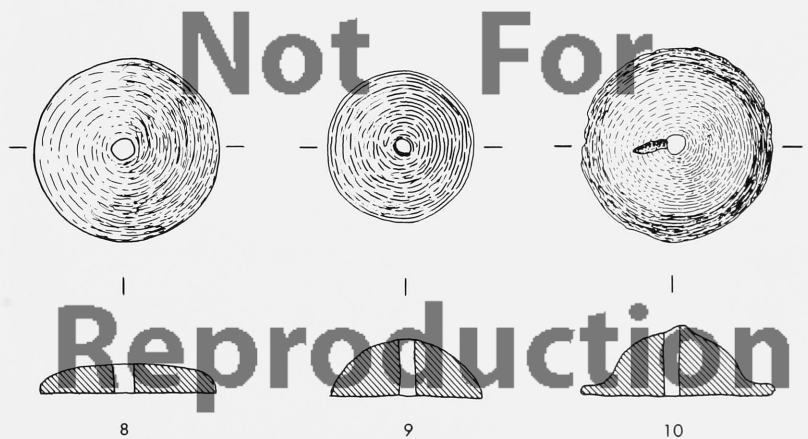
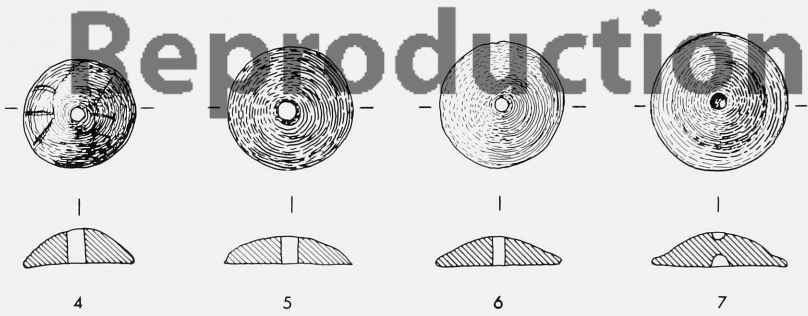
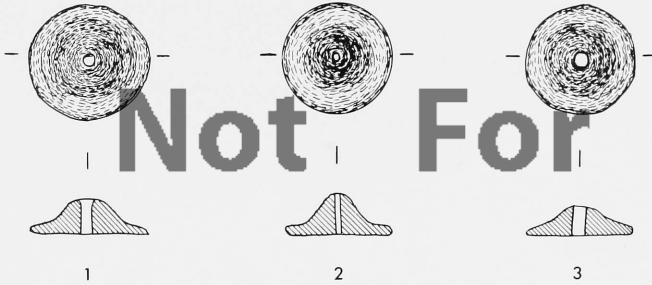

*Tafel 51*

Gefäßfragmente aus Stein

M 1:4

1 = Nr. 395      KL 72:348/626      C/T2a<sub>1</sub>      Abschn. 2.2.5.2.1      Kart.Taf. 178

M 1:2

2 = Nr. 898      KL 69:199      G/T2bc      Abschn. 2.3.4.1.1      Kart.Taf. 204

3 = Nr. 775      KL 74:250      Becken 073/T2      Abschn. 2.3.2      Kart.Taf. 199

4 = Nr. 507      KL 70:786      C/T2      Abschn. 2.2.5.2.2      vgl. Kart.Taf. 182

5 = Nr. 1123      KL 69:227      F/T1b<sub>2</sub>      Abschn. 2.3.3.2.2      Kart.Taf. 202, unten



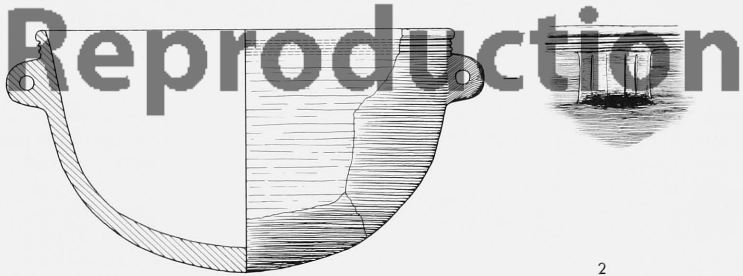
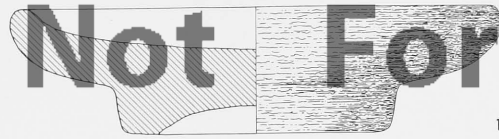

*Tafel 52*

Gegenstände aus Stein

M 1:1

1 = Nr. 1033 - KL 64:426	- K/T2, Füllschicht 2	- Abschn. 2.3.7.1.2	Kart.Taf. 209, unten
2 = Nr. 474 - KL 72:283	- C/T2a <sub>1</sub>	- Abschn. 2.2.5.2.2	- Kart.Taf. 183
3 = Nr. 1242 - KL 70:436	- L/T1b entsprechend	- Abschn. 2.3.9.1	- Kart.Taf. 211, oben

Perlen aus Stein

M 1:1

4 = Nr. 1047 - KL 64:494,6	- K/T2, Füllschicht 1	- Abschn. 2.3.7.1.3	- Kart.Taf. 210, oben
5 = Nr. 1019 - KL 64:541	- K/T2, Füllschicht 3	Abschn. 2.3.7.1.1	- vgl. Kart.Taf. 209, oben
6 = Nr. 1205 - KL 64:578,1	- J/T1b	Abschn. 2.3.6.2	Kart.Taf. 208, oben
7 = Nr. 969 - KL 68:257	- J/T2(bc)	- Abschn. 2.3.6.1	- Kart.Taf. 207, oben
8 = Nr. 973 - KL 70: 10	- J/T2(bc)	Abschn. 2.3.6.1	- Kart.Taf. 207, oben
9 = Nr. 17 - KL 74:203,4	- A/T3ab	Abschn. 2.2.1.1.3	- Kart.Taf. 161, unten
10 = Nr. 971 - KL 68: 41	- J/T2(bc)	- Abschn. 2.3.6.1	- Kart.Taf. 207, oben
11 = Nr. 635 - KL 70:723	- D/T2c: Fundkomplex 1	Abschn. 2.2.7.2.1	Abb. 13,6 - Kart.Taf. 186-187.190; 191, oben
12 = Nr. 157 - KL 70:448	- C/T3ab	Abschn. 2.2.5.1.2	- Kart.Taf. 175
13 = Nr. 555 - KL 70:346	- C/T3ab-T2bc: NW-Depot	- Abschn. 2.2.5.2.3	- Abb. 11,16 - Kart.Taf. 184
14 = Nr. 431 - KL 70:747	- C/T2bc	Abschn. 2.2.5.2.2	- Kart.Taf. 181

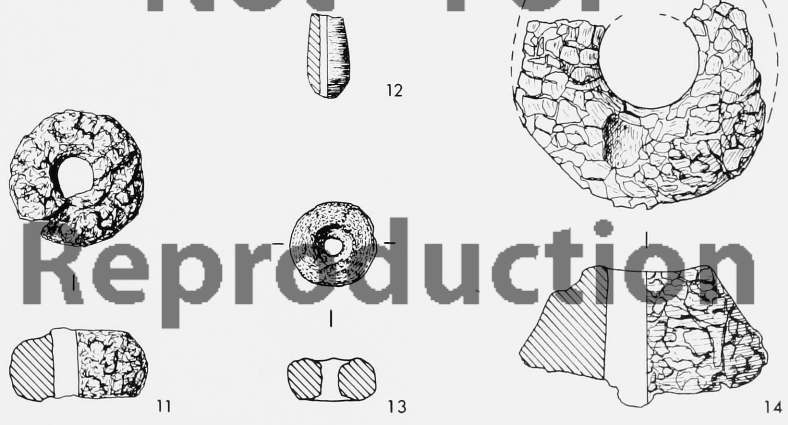
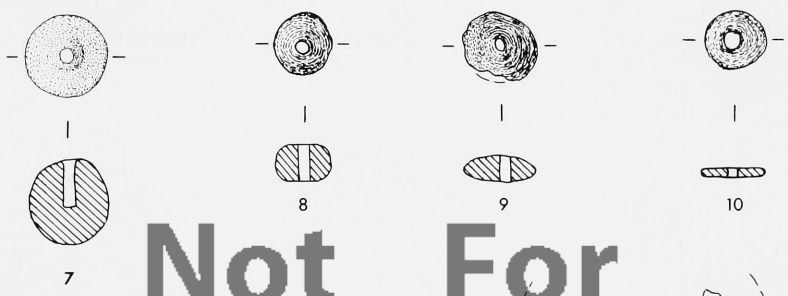
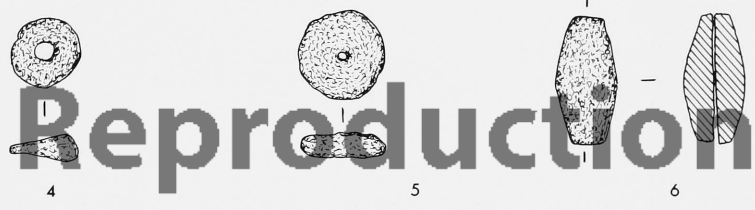
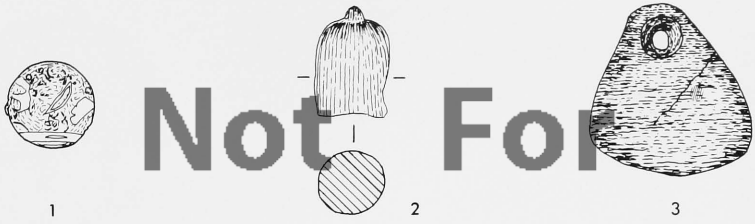

*Tafel 53*

Gegenstände aus Stein

M 1:2

1 = Nr. 1178	KL 69: 75	G/T1	Abschn. 2.3.4.2		Kart.Taf. 206
2 = Nr. 93	KL 78:356	B/T3c	Abschn. 2.2.3.1.3		Kart.Taf. 168
3 = Nr. 886	KL 74:220	L/T2bc	Abschn. 2.3.3.4		Kart.Taf. 200
4 = Nr. 913	KL 68: 23	G/T2	Abschn. 2.3.4.1.2	Abb. 30,16	Kart.Taf. 204
5 = Nr. 433	KL 70:768	C/T2bc	Abschn. 2.2.5.2.2		Kart.Taf. 181
6 = Nr. 538	KL 70:113	C/T3ab-T2bc: NW-Deponierung	Abschn. 2.2.5.2.3	Abb. 11,31	Kart.Taf. 184
7 = Nr. 566	KL 70:132	C/T3ab-T2bc: NW-Deponierung	Abschn. 2.2.5.2.3	Abb. 11,30	Kart.Taf. 184
8 = Nr. 250	KL 70:518	N/T3b	Abschn. 2.3.1.4		Kart.Taf. 197

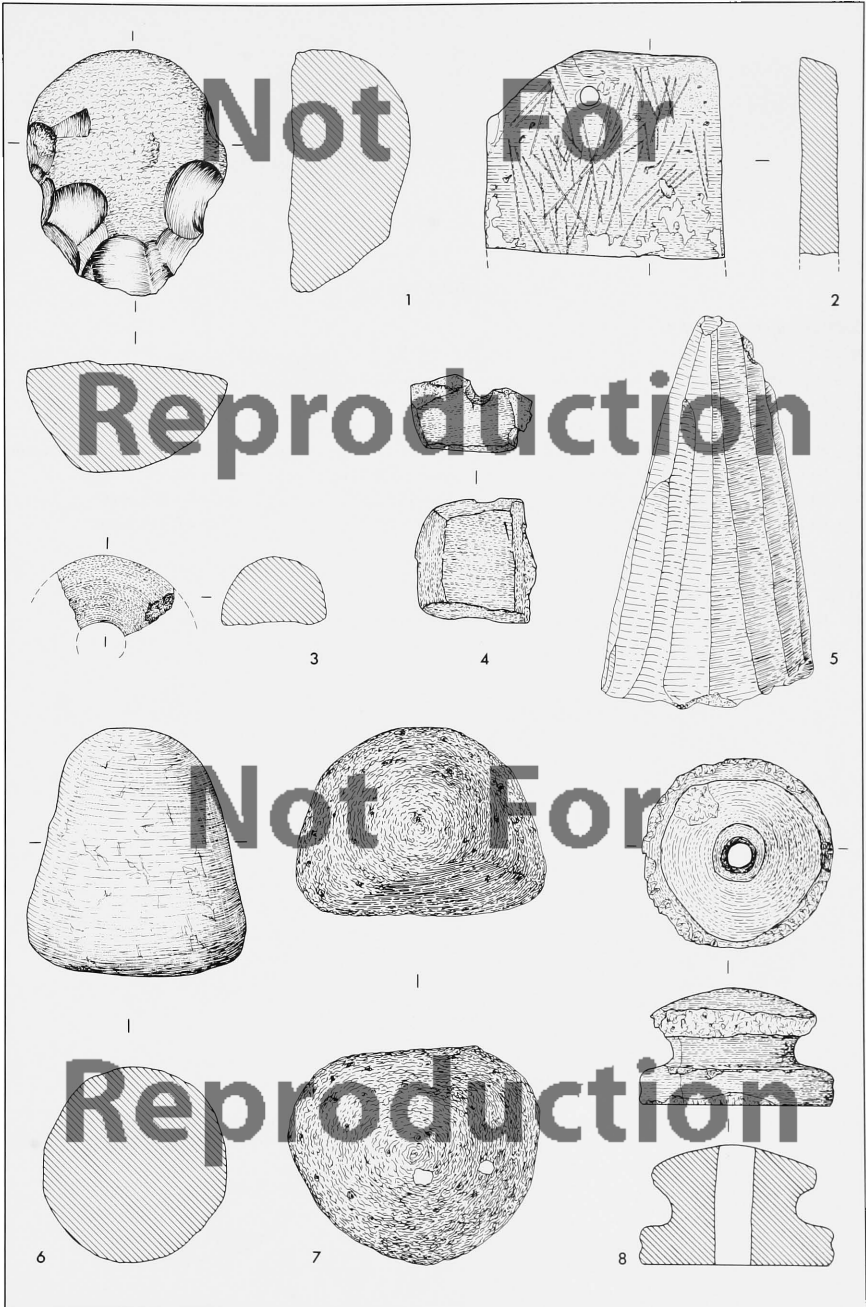

*Tafel 54*

Gefäßfragmente aus Fritte

M 1:2

1 = Nr. 46 - KL 78:181	Vorplatz/T3	Abschn. 2.2.2.1.2	Kart.Taf. 164, oben
2 = Nr. 506 - KL 70:785	C/T2	Abschn. 2.2.5.2.2	vgl. Kart.Taf. 182
3 = Nr. 1014 KL 64:502,1	K/T2, Füllschicht 3	Abschn. 2.3.7.1.1	Kart.Taf. 209, oben
4 = Nr. 658 KL 70:741	D/T2c: Fundkomplex 1 -	Abschn. 2.2.7.2.1	Abb. 15,6 - Kart.Taf.186-187.190; 191, unten
5 = Nr. 421 KL 72:499	C/T2bc	Abschn. 2.2.5.2.2	Kart.Taf. 181
6 = Nr. 1059 KL 72: 75	A/T1a	Abschn. 2.2.1.3	Kart.Taf. 163, oben
7 = Nr. 1227 KL 64:359,1	K/T1	Abschn. 2.3.7.2	Kart.Taf. 210, unten

Gefäßfragment aus Fayence

M 1:2

8 = Nr. 1151 - KL 73: 50	F/T1b <sub>2</sub>	Abschn. 2.3.3.2.1	Taf. 11	Kart.Taf. 203, oben
--------------------------	--------------------	-------------------	---------	---------------------

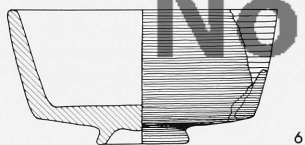
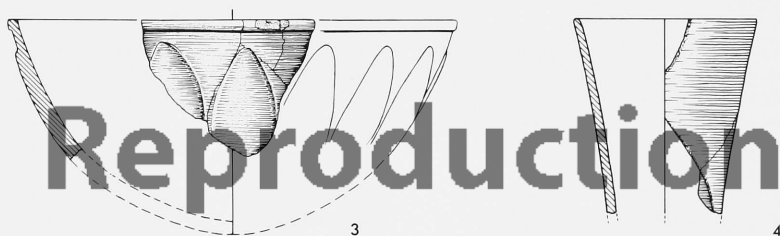
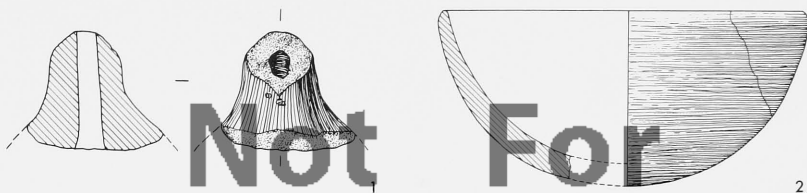

Tafel 55

Plättchen aus Fritte

M 1:1

1 = Nr. 1013	KL 64:424,10	K/T2, Füllschicht 3	Abschn. 2.3.7.1.1		Kart.Taf. 209, oben
2 = Nr. 1013	KL 64:424,7	K/T2, Füllschicht 3	Abschn. 2.3.7.1.1		Kart.Taf. 209, oben
3 = Nr. 1013	KL 64:424,9	K/T2, Füllschicht 3	Abschn. 2.3.7.1.1		Kart.Taf. 209, oben
4 = Nr. 1013	KL 64:424,8	K/T2, Füllschicht 3	Abschn. 2.3.7.1.1		Kart.Taf. 209, oben
5 = Nr. 1039	KL 64:411,2	K/T2, Füllschicht 2	Abschn. 2.3.7.1.2		Kart.Taf. 209, unten
6 = Nr. 1217	KL 64:572,1	J/T1a	Abschn. 2.3.6.2		Kart.Taf. 208, unten
7 = Nr. 1040	KL 64:411,3	K/T2, Füllschicht 2	Abschn. 2.3.7.1.2		Kart.Taf. 209, unten
8 = Nr. 1022	KL 64:500,3	K/T2, Füllschicht 3	Abschn. 2.3.7.1.1		vgl. Kart.Taf. 209, oben
9 = Nr. 755	KL 70:751	D (E)/T2: Fundkomplex 7	Abschn. 2.2.7.2.7	Abb. 24,7	Kart.Taf. 186-187.192
10 = Nr. 1012	KL 64:424,4	K/T2, Füllschicht 3	Abschn. 2.3.7.1.1		Kart.Taf. 209, oben
11 = Nr. 997	KL 64:492,1	K/T2, Füllschicht 3	Abschn. 2.3.7.1.1		Kart.Taf. 209, oben
12 = Nr. 997	KL 64:492,1	K/T2, Füllschicht 3	Abschn. 2.3.7.1.1		Kart.Taf. 209, oben
13 = Nr. 1011	KL 64:424,6	K/T2, Füllschicht 3	Abschn. 2.3.7.1.1		Kart.Taf. 209, oben
14 = Nr. 994	KL 64:492,12	K/T2, Füllschicht 3	Abschn. 2.3.7.1.1		Kart.Taf. 209, oben
15 = Nr. 997	KL 64:492,1	K/T2, Füllschicht 3	Abschn. 2.3.7.1.1		Kart.Taf. 209, oben
16 = Nr. 1015	KL 64:429,1	K/T2, Füllschicht 3	Abschn. 2.3.7.1.1		Kart.Taf. 209, oben
17 = Nr. 1195	KL 66:253	G/T1	Abschn. 2.3.4.2		vgl. Kart.Taf. 206

Schieber aus Fritte

M 1:1

18 = Nr. 374	KL 72:408	C/T2b <sub>c</sub>	Abschn. 2.2.5.2.2		Kart.Taf. 177
19 = Nr. 376	KL 72:121	C/T2a <sub>2</sub>	Abschn. 2.2.5.2.1	Taf. 12,18	Kart.Taf. 178
20 = Nr. 1121	KL 73:264	F/T1b <sub>2</sub>	Abschn. 2.3.3.2.2		Kart.Taf. 202, unten
21 = Nr. 383	KL 72:208	C/T2a <sub>1</sub>	Abschn. 2.2.5.2.1		Kart.Taf. 178



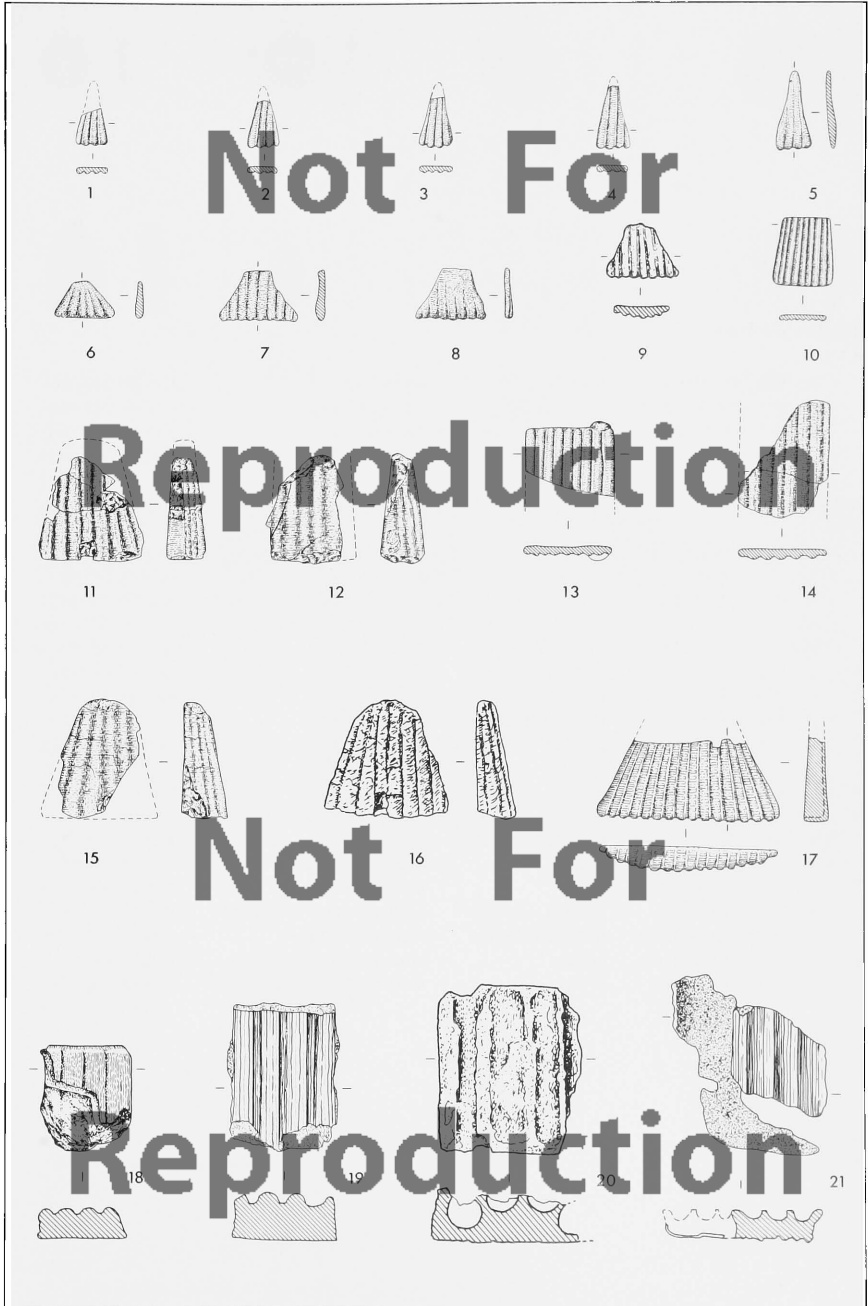

Tafel 56

Plättchen aus Fritte

M 1:1

1 = Nr. 987	KL 64:517,2	K/T2, Füllschicht 3	Abschn. 2.3.7.1.1		Kart.Taf. 209, oben
2 = Nr. 1010	KL 64:424,2	K/T2, Füllschicht 3	Abschn. 2.3.7.1.1		Kart.Taf. 209, oben
3 = Nr. 977	KL 68:317	H-K/T2 (Mauerfund)	Abschn. 2.3.8.2		Kart.Taf. 207, oben
4 = Nr. 1038	KL 64:411,1	K/T2, Füllschicht 2	Abschn. 2.3.7.1.2		Kart.Taf. 209, unten

Anhänger aus Fritte

M 1:1

5 = Nr. 260	KL 70:583	O/T3a	Abschn. 2.3.1.5		Kart.Taf. 198
6 = Nr. 253	KL 70: 69	N/T3b	Abschn. 2.3.1.4		vgl. Kart.Taf. 197
7 = Nr. 22	KL 74:211,1	A/T3ab	Abschn. 2.2.1.1.3	Taf. 12,22	Kart.Taf. 161, unten
8 = Nr. 22	KL 74:211,2	A/T3ab	Abschn. 2.2.1.1.3		Kart.Taf. 161, unten
9 = Nr. 1020	KL 64:500,1	K/T2, Füllschicht 3	Abschn. 2.3.7.1.1		vgl. Kart.Taf. 209, oben
10 = Nr. 999	KL 64:492,9	K/T2, Füllschicht 3	Abschn. 2.3.7.1.1	Taf. 12,19	Kart.Taf. 209, oben
11 = Nr. 1200	KL 64:517,1	H/T1	Abschn. 2.3.5.2		Kart.Taf. 208, oben
12 = Nr. 978	KL 68:315	H-K/T2 (Mauerfund)	Abschn. 2.3.8.2		Kart.Taf. 207, oben
13 = Nr. 967	KL 68: 36	J/T2(bc)	Abschn. 2.3.6.1		Kart.Taf. 207, oben
14 = Nr. 947	KL 68: 22	G/T2a	Abschn. 2.3.4.1.3		Kart.Taf. 205
15 = Nr. 809	KL 74:487	F/T2bc	Abschn. 2.3.3.1.1		Kart.Taf. 200
16 = Nr. 806	KL 74:456	F/T2bc	Abschn. 2.3.3.1.1		Kart.Taf. 200
17 = Nr. 996	KL 64:492,10	K/T2, Füllschicht 3	Abschn. 2.3.7.1.1	Taf. 12,18	Kart.Taf. 209, oben
18 = Nr. 289	KL 72:417,2	A/T2a	Abschn. 2.2.1.2.2		Kart.Taf. 162, unten
19 = Nr. 289	KL 72:417,1	A/T2a	Abschn. 2.2.1.2.2		Kart.Taf. 162, unten
20 = Nr. 968	KL 68: 34	J/T2(bc)	Abschn. 2.3.6.1	Taf. 12,16	Kart.Taf. 207, oben
21 = Nr. 998	KL 64:492,11	K/T2, Füllschicht 3	Abschn. 2.3.7.1.1		Kart.Taf. 209, oben
22 = Nr. 802	KL 74:484,1	F/T2bc	Abschn. 2.3.3.1.1		Kart.Taf. 200
23 = Nr. 803	KL 74:642	F/T2bc	Abschn. 2.3.3.1.1	Taf. 12,22	Kart.Taf. 200

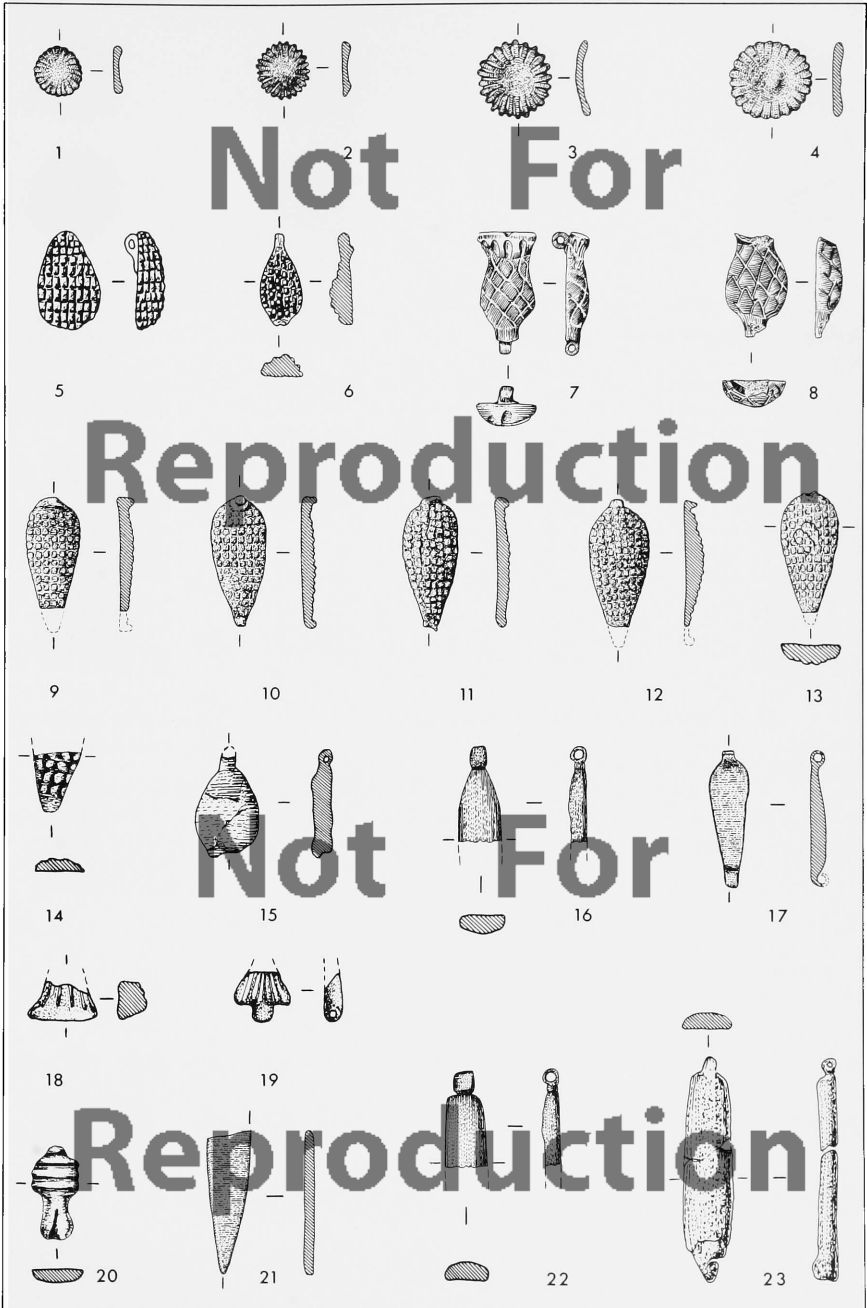

Tafel 57

Spielsteine, Perlen und Knöpfe (?) aus Fritte

M 1:1

1 = Nr. 918 -	KL 68:135,2	G/T2	Abschn. 2.3.4.1.2	Abb. 30,18		Kart.Taf. 204
= Nr. 919	KL 68:135,3	G/T2	Abschn. 2.3.4.1.2	Abb. 30,18		Kart.Taf. 204
2 = Nr. 920	KL 68:135,4	G/T2	Abschn. 2.3.4.1.2	Abb. 30,12		Kart.Taf. 204
= Nr. 921	KL 68:135,5	G/T2	Abschn. 2.3.4.1.2	Abb. 30,12		Kart.Taf. 204
= Nr. 922	KL 68:135,6	G/T2	Abschn. 2.3.4.1.2	Abb. 30,12		Kart.Taf. 204
3 = Nr. 927	KL 68:135,11	G/T2	Abschn. 2.3.4.1.2	Abb. 30,13		Kart.Taf. 204
4 = Nr. 1189 -	KL 64:557,3	G/T1	Abschn. 2.3.4.2			vgl. Kart.Taf. 206
5 = Nr. 912 -	KL 68:138	G/T2(bc ?)	Abschn. 2.3.4.1.1	Abb. 30,14		Kart.Taf. 204
6 = Nr. 924 -	KL 68:135,8	G/T2	Abschn. 2.3.4.1.2	Abb. 30,17		Kart.Taf. 204
= Nr. 926 -	KL 68:135,9	G/T2	Abschn. 2.3.4.1.2	Abb. 30,17		Kart.Taf. 204
7 = Nr. 923 -	KL 68:135,7	G/T2	Abschn. 2.3.4.1.2	Abb. 30,15		Kart.Taf. 204
= Nr. 925 -	KL 68:135,10	G/T2	Abschn. 2.3.4.1.2	Abb. 30,15		Kart.Taf. 204
8 = Nr. 610 -	KL 72:635	D/T2bc	- Abschn. 2.2.6.1.1			Kart.Taf. 177
9 = Nr. 163 -	KL 73:167	C/T3	Abschn. 2.2.5.1.2	Abb. 5,3	Taf. 12,13	Kart.Taf. 176
10 = Nr. 992	KL 64:492,13	K/T2, Füllsch. 3	Abschn. 2.3.7.1.1			Kart.Taf. 209, oben
11 = Nr. 1218	KL 64:572,4	J/T1a	Abschn. 2.3.6.2			Kart.Taf. 208, unten
12 = Nr. 1029	KL 64:553,4	K/T2, Füllsch. 2	Abschn. 2.3.7.1.2	Abb. 32,4		Kart.Taf. 209, unten
13 = Nr. 21	KL 74:139,5	A/T3ab	Abschn. 2.2.1.1.3			Kart.Taf. 161, unten
14 = Nr. 1236	KL 64:352	K/T1	Abschn. 2.3.7.2		Taf. 12,11	vgl. Kart.Taf. 210, unten
15 = Nr. 1219	KL 64:572,3	J/T1a	Abschn. 2.3.6.2			Kart.Taf. 208, unten
16 = Nr. 1246	KL 70: 18	L/T1a <sub>2</sub>	Abschn. 2.3.9.2			Kart.Taf. 211, unten
17 = Nr. 1150	KL 73:272	F/T1b <sub>2</sub>	Abschn. 2.3.3.2.1			Kart.Taf. 203, oben

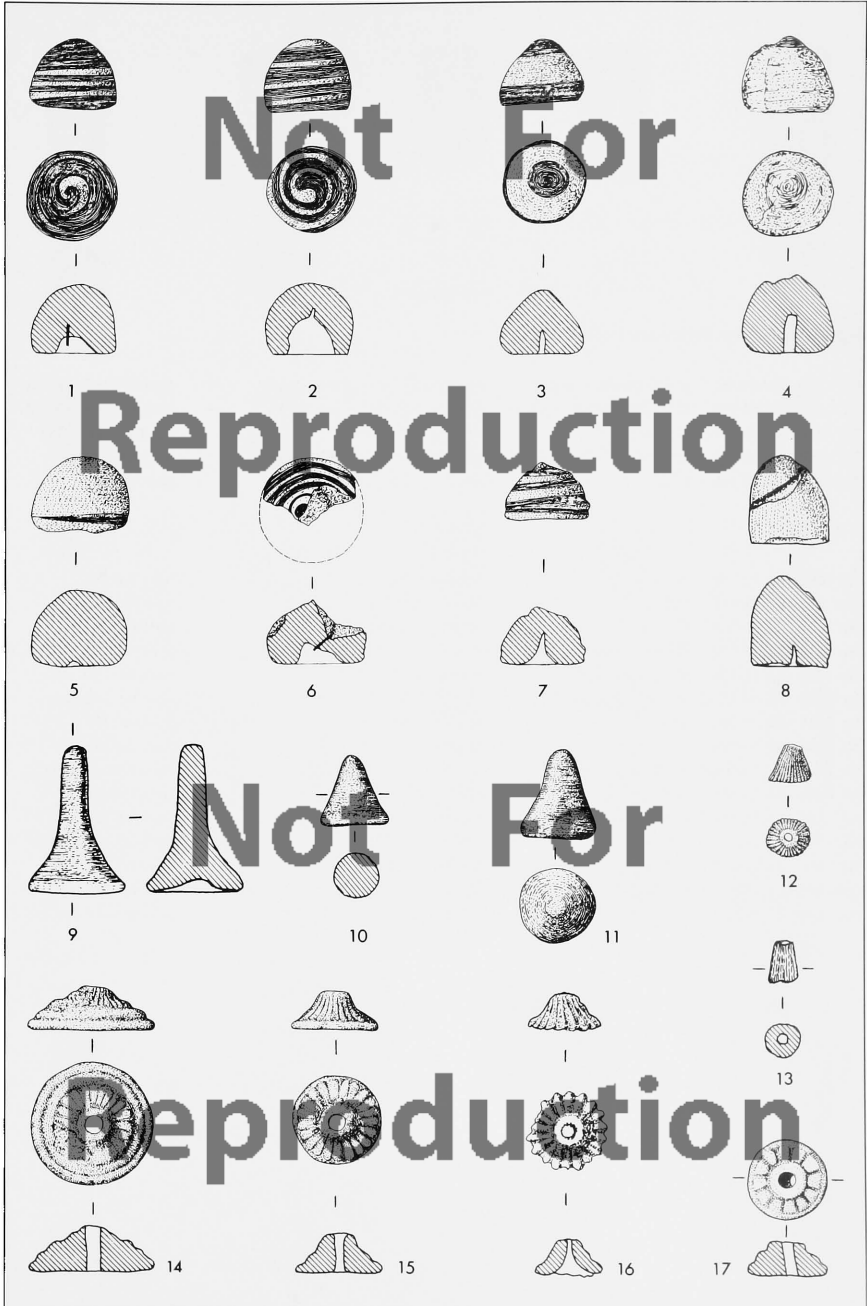

## Tafel 58

### Rollsiegelrohlinge bzw. Perlen aus Fritte/Glas

M 1:1

1 = Nr. 190 - KL 69:162	- C/T3: Fundkomplex 3	- Abschn. 2.2.7.2.3 - Abb. 17,17	- Kart.Taf. 186-188.213
2 = Nr. 752 - KL 68:509	- D (E)/T2: Fundkomplex 7	- Abschn. 2.2.7.2.7 - Abb. 24,11	- Kart.Taf. 186-187.192
3 = Nr. 951 - KL 66:109,2	- G/T2a	- Abschn. 2.3.4.1.3	- vgl. Kart.Taf. 205
4 = Nr. 589 - KL 70:430	- C/T2bc: NW-Deponierung	- Abschn. 2.2.5.2.3 - Abb. 12,11	- Kart.Taf. 185
5 = Nr. 1102 - KL 72:409	- C/T1	- Abschn. 2.2.5.3	- Kart.Taf. 193

### Perlen aus Fritte

M 1:1

6 = Nr. 1098 - KL 77: 96	- B/T1	- Abschn. 2.2.3.3	- Kart.Taf. 172
7 = Nr. 146 - KL 72:419	- C/T3ab	- Abschn. 2.2.5.1.2	- Kart.Taf. 175
8 = Nr. 944 - KL 66:105	- G/T2a	- Abschn. 2.3.4.1.3	- Kart.Taf. 205
9 = Nr. 648 - KL 70:746	- D/T2c: Fundkomplex 1	- Abschn. 2.2.7.2.1 - Abb. 14,11	- Kart.Taf. 186-187.190; 191, Mitte
10 = Nr. 1009 - KL 64:424,1	- K/T2, Füllschicht 3	- Abschn. 2.3.7.1.1	- Kart.Taf. 209, oben
11 = Nr. 1030 - KL 64:553,5	- K/T2, Füllschicht 2	- Abschn. 2.3.7.1.2 - Abb. 32,3	- Kart.Taf. 209, unten
12 = Nr. 343 - KL 77:104	- B/T2a	- Abschn. 2.2.3.2.2	- Taf. 12,14 - Kart.Taf. 171
13 = Nr. 461 - KL 70:749,1	- C/T2a <sub>2</sub>	- Abschn. 2.2.5.2.2	- Kart.Taf. 182
14 = Nr. 1046 - KL 64:494,2	- K/T2, Füllschicht 1	- Abschn. 2.3.7.1.3	- Kart.Taf. 210, oben
15 = Nr. 845 - KL 74:357	- F/T2a	- Abschn. 2.3.3.1.2	- Kart.Taf. 201
16 = Nr. 584 - KL 70:426	- C/T2bc: NW-Deponierung	- Abschn. 2.2.5.2.3 - Abb. 12,12	- Kart.Taf. 185
17 = Nr. 285 - KL 74: 71,3	- A/T2a	- Abschn. 2.2.1.2.2	- Kart.Taf. 162, unten
18 = Nr. 416 - KL 72:413	- C/T2a <sub>1</sub>	- Abschn. 2.2.5.4	- Kart.Taf. 178
19 = Nr. 415 - KL 72:412	- C/T2a <sub>1</sub>	- Abschn. 2.2.5.4	- Taf. 12,12 - Kart.Taf. 178
20 = Nr. 194 - KL 69:197	- C/T3: Fundkomplex 3	- Abschn. 2.2.7.2. 3 - Abb. 17,16	- Kart.Taf. 186-188.213

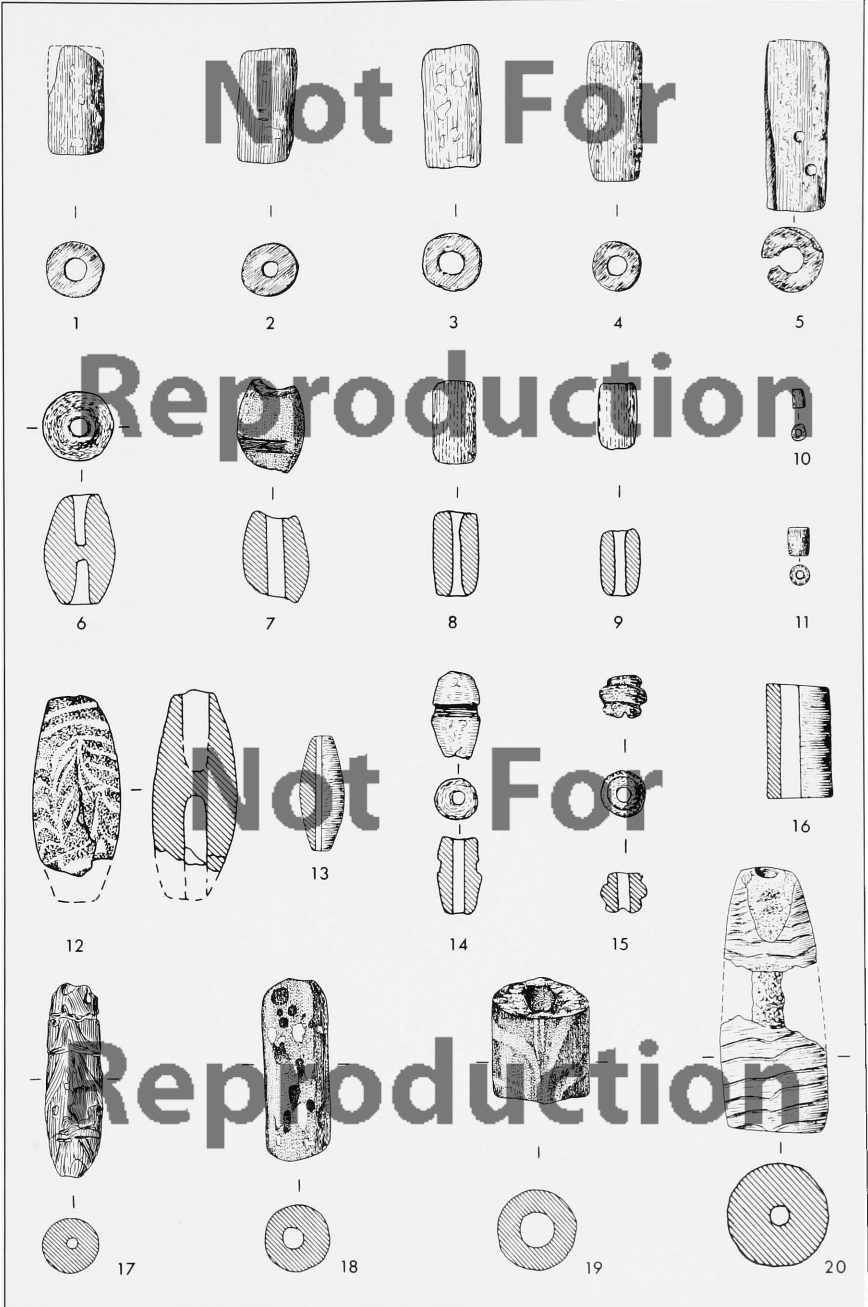

*Tafel 59*

Perlen und Gegenstände aus Fritte

M 1:1

1 = Nr. 1182 - KL 64:572,2 - G/T1	- Abschn. 2.3.4.2	- Taf. 12,20 - Kart.Taf. 206
2 = Nr. 1044 - KL 64:493 - K/T2, Füllschicht 1	Abschn. 2.3.7.1.3	- Taf. 12,21 - Kart.Taf. 210, oben
3 = Nr. 989 - KL 64:517,4 - K/T2, Füllschicht 3	Abschn. 2.3.7.1.1	- Kart.Taf. 209, oben
4 = Nr. 950 - KL 66:109,1 - G/T2a	- Abschn. 2.3.4.1.3	- vgl. Kart.Taf. 205
5 = Nr. 563 - KL 70:433,1 - C/T3ab-T2bc: NW-Depot	- Abschn. 2.2.5.2.3	Abb. 11,15 - Kart.Taf. 184
6 = Nr. 988 - KL 64:517,3 - K/T2, Füllschicht 3	Abschn. 2.3.7.1.1	- Kart.Taf. 209, oben
7 = Nr. 861 - KL 74:358 - F/T2a	- Abschn. 2.3.3.1.2	Abb. 28,8 - Taf. 12,15 - Kart.Taf. 202, oben
8 = Nr. 1175 - KL 69: 39 - F/T1	- Abschn. 2.3.3.2.5	- Taf. 12,17 - Kart.Taf. 203, unten
9 = Nr. 351 - KL 79: 15 - B/T2a	Abschn. 2.2.3.2.2	- vgl. Kart.Taf. 171
10 = Nr. 1054 - KL 69:209,1 - K/T2, Füllschichten 3-1	- Abschn. 2.3.7.1.4	- vgl. Kart.Taf. 210
11 = Nr. 1018 - KL 64:516,6 - K/T2, Füllschicht 3	- Abschn. 2.3.7.1.1	- vgl. Kart.Taf. 209, oben
12 = Nr. 476 - KL 70:689,1 - C/T2a <sub>1</sub>	Abschn. 2.2.5.2.2	- Kart.Taf. 183
13 = Nr. 1043 - KL 67: 48,2 - K/T2, Füllschicht 1	- Abschn. 2.3.7.1.3	- Kart.Taf. 210, oben
14 = Nr. 347 - KL 72: 17 - B/T2a	Abschn. 2.2.3.2.2	- Kart.Taf. 171
15 = Nr. 162 - KL 73:166 - C/T3	Abschn. 2.2.5.1.2 - Abb. 5,1	- Taf. 13,4 - Kart.Taf. 176



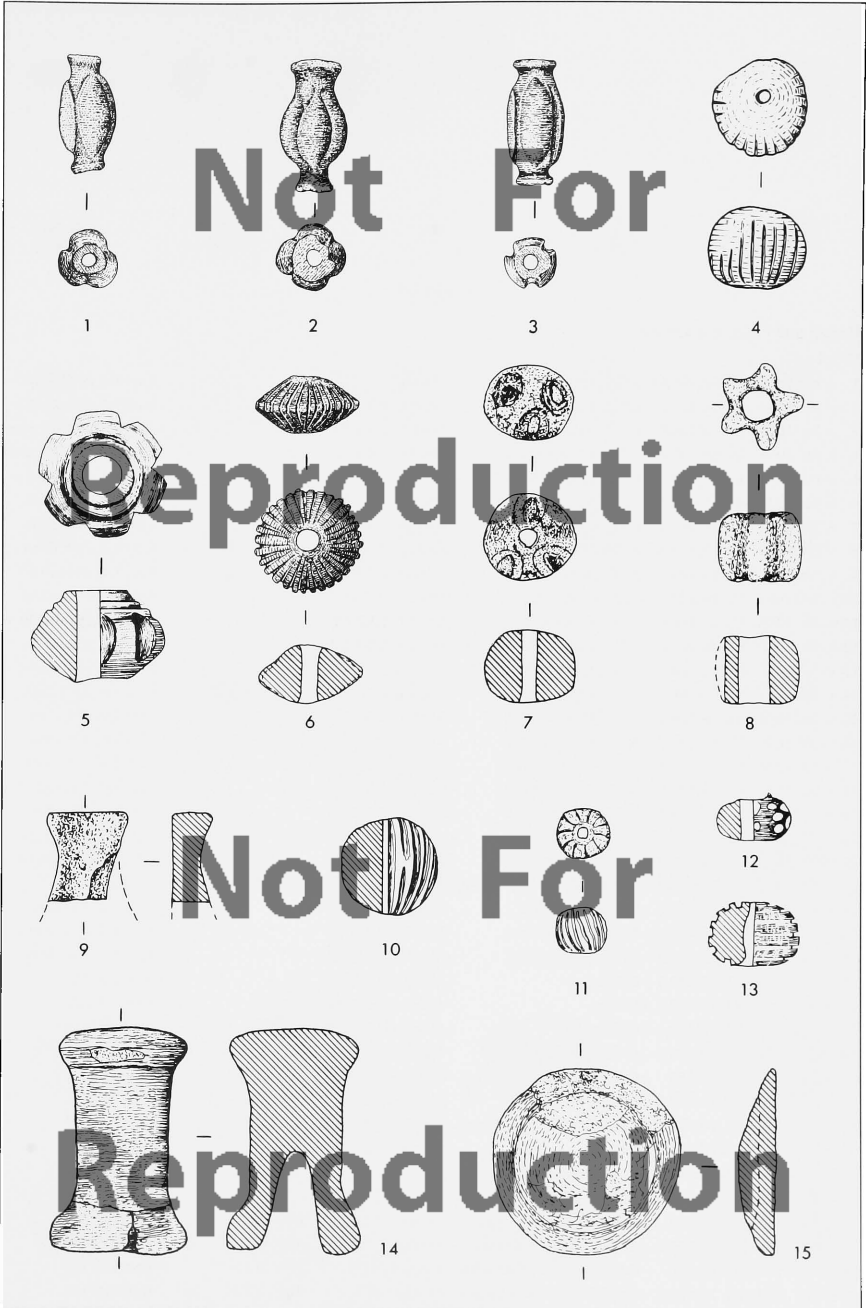

Tafel 60

Perlen aus Fritte u. Fayence

M 1:1

1 = Nr. 1048 - KL 64:494,10 - K/T2, Füllschicht 1	- Abschn. 2.3.7.1.3	- Kart.Taf. 210, oben
2 = Nr. 1009 - KL 64:424,3 - K/T2, Füllschicht 3	- Abschn. 2.3.7.1.1	- Kart.Taf. 209, oben
3 = Nr. 1018 - KL 64:516,3 - K/T2, Füllschicht 5	- Abschn. 2.3.7.1.1	Taf. 12,1 - vgl. Kart.Taf. 209, oben
4 = Nr. 1018 - KL 64:516,2 - K/T2, Füllschicht 3	- Abschn. 2.3.7.1.1	- vgl. Kart.Taf. 209, oben
5 = Nr. 1048 - KL 64:494,9 - K/T2, Füllschicht 1	- Abschn. 2.3.7.1.3	- Kart.Taf. 210, oben
6 = Nr. 1048 - KL 64:494,7 - K/T2, Füllschicht 1	- Abschn. 2.3.7.1.3	- Kart.Taf. 210, oben
7 = Nr. 1048 - KL 64:494,8 - K/T2, Füllschicht 1	- Abschn. 2.3.7.1.3	- Kart.Taf. 210, oben
8 = Nr. 991 - KL 64:492,14 - K/T2, Füllschicht 3	- Abschn. 2.3.7.1.1	- Kart.Taf. 209, oben
9 = Nr. 991 - KL 64:492,15 - K/T2, Füllschicht 3	- Abschn. 2.3.7.1.1	- Kart.Taf. 209, oben
10 = Nr. 1009 - KL 64:424,5 - K/T2, Füllschicht 3	- Abschn. 2.3.7.1.1	- Kart.Taf. 209, oben
11 = Nr. 1048 - KL 64:494,11 - K/T2, Füllschicht 1	- Abschn. 2.3.7.1.3	- Kart.Taf. 210, oben
12 = Nr. 1009 - KL 64:424,5 - K/T2, Füllschicht 3	- Abschn. 2.3.7.1.1	- Kart.Taf. 209, oben
13 = Nr. 1048 - KL 64:494,8 - K/T2, Füllschicht 1	- Abschn. 2.3.7.1.3	- Kart.Taf. 210, oben
14 = Nr. 991 - KL 64:492,16 - K/T2, Füllschicht 3	- Abschn. 2.3.7.1.1	- Kart.Taf. 209, oben
15 = Nr. 1048 - KL 64:494,8 - K/T2, Füllschicht 1	- Abschn. 2.3.7.1.3	- Kart.Taf. 210, oben
16 = Nr. 1048 - KL 64:494,8 - K/T2, Füllschicht 1	- Abschn. 2.3.7.1.3	- Kart.Taf. 210, oben
17 = Nr. 1048 - KL 64:494,8 - K/T2, Füllschicht 1	- Abschn. 2.3.7.1.3	- Kart.Taf. 210, oben
18 = Nr. 1048 - KL 64:494,4 - K/T2, Füllschicht 1	- Abschn. 2.3.7.1.3	- Kart.Taf. 210, oben
19 = Nr. 1048 - KL 64:494,4 - K/T2, Füllschicht 1	- Abschn. 2.3.7.1.3	- Kart.Taf. 210, oben
20 = Nr. 1048 - KL 64:494,10 - K/T2, Füllschicht 1	- Abschn. 2.3.7.1.3	- Kart.Taf. 210, oben
21 = Nr. 1018 - KL 64:516,4 - K/T2, Füllschicht 3	- Abschn. 2.3.7.1.1	- vgl. Kart.Taf. 209, oben
22 = Nr. 552 - KL 70:446,2 - C/T3ab-T2bc: NW-Depot	- Abschn. 2.2.5.2.3	Abb. 11,19 - Kart.Taf. 184
23 = Nr. 1048 - KL 64:494,8 - K/T2, Füllschicht 1	- Abschn. 2.3.7.1.3	- Kart.Taf. 210, oben
24 = Nr. 1048 - KL 64:494,11 - K/T2, Füllschicht 1	- Abschn. 2.3.7.1.3	- Kart.Taf. 210, oben
25 = Nr. 1048 - KL 64:494,8 - K/T2, Füllschicht 1	- Abschn. 2.3.7.1.3	- Kart.Taf. 210, oben
26 = Nr. 476 - KL 70:689,3 - C/T2a <sub>1</sub>	- Abschn. 2.2.5.2.2	- Kart.Taf. 183
27 = Nr. 461 - KL 70:749,2 - C/T2a <sub>2</sub>	- Abschn. 2.2.5.2.2	- Kart.Taf. 182
28 = Nr. 476 - KL 70:689,4 - C/T2a <sub>1</sub>	- Abschn. 2.2.5.2.2	- Kart.Taf. 183
29 = Nr. 476 - KL 70:689,5 - C/T2a <sub>1</sub>	- Abschn. 2.2.5.2.2	- Kart.Taf. 183
30 = Nr. 560 - KL 70:435 - C/T3ab-T2bc: NW-Depot	- Abschn. 2.2.5.2.3	- Abb. 11,9 - Kart.Taf. 184
31 = Nr. 476 - KL 70:689,2 - C/T2a <sub>1</sub>	- Abschn. 2.2.5.2.2	- Kart.Taf. 183
32 = Nr. 559 - KL 70:434 - C/T3ab-T2bc: NW-Depot	- Abschn. 2.2.5.2.3	- Abb. 11,8 - Kart.Taf. 184
33 = Nr. 493 - KL 70:796 - C/T2a <sub>1</sub>	- Abschn. 2.2.5.2.2	- Kart.Taf. 183
34 = Nr. 554 - KL 70:451 - C/T3ab-T2bc: NW-Depot	- Abschn. 2.2.5.2.3	- Abb. 11,12 - Kart.Taf. 184
35 = Nr. 495 - KL 70:818 - C/T2a <sub>1</sub>	- Abschn. 2.2.5.2.2	- Kart.Taf. 183
36 = Nr. 533 - KL 70:449 - C/T3ab-T2bc: NW-Depot	- Abschn. 2.2.5.2.3	- Abb. 10,2 - Kart.Taf. 184
37 = Nr. 564 - KL 70:433,3 - C/T3ab-T2bc: NW-Depot	- Abschn. 2.2.5.2.3	- Abb. 11,22 - Kart.Taf. 184
38 = Nr. 551 - KL 70:431 - C/T3ab-T2bc: NW-Depot	- Abschn. 2.2.5.2.3	- Abb. 11,17 - Kart.Taf. 184
39 = Nr. 564 - KL 70:433,2 - C/T3ab-T2bc: NW-Depot	- Abschn. 2.2.5.2.3	- Abb. 11,13 - Kart.Taf. 184



1



2



3



4



5



6



7



8



9



10



11



12



13



14



15



16



17



18



19



20



21



22



23



24



25



26



27



28



29



30



31



32

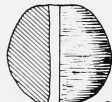

33



34

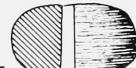

35



36

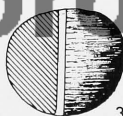

37



38

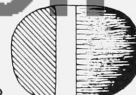

39

Not For

Reproduction

Not For

Reproduction

Tafel 61

Perlen aus Fritte und Fayence

M 1:1

1	= Nr. 290	KL 72:417,6	A/T2a	Abschn. 2.2.1.2.2		Kart.Taf. 162, unten
2	= Nr. 892	KL 70: 13	G/T2bc	Abschn. 2.3.4.1.1		Kart.Taf. 204
3	= Nr. 338	KL 77:101	B/T2a	Abschn. 2.2.3.2.2		Kart.Taf. 171
4	= Nr. 1018	KL 64:516,7	K/T2, Füllschicht 3	Abschn. 2.3.7.1.1		vgl. Kart.Taf. 209, oben
5	= Nr. 285	KL 74: 71,1	A/T2a	Abschn. 2.2.1.2.2		Kart.Taf. 162, unten
6	= Nr. 1028	KL 64:553,3	K/T2, Füllschicht 2	Abschn. 2.3.7.1.2	Abb. 32,5	Kart.Taf. 209, unten
7	= Nr. 897	KL 70: 39	G/T2bc	Abschn. 2.3.4.1.1		Kart.Taf. 204
8	= Nr. 616	KL 70:795	D/T2bc	Abschn. 2.2.6.1.1		Kart.Taf. 177
9	= Nr. 1222	KL 68: 19	H-K/T1 (Mauerfund)	Abschn. 2.3.8.2		Kart.Taf. 208, unten
10	= Nr. 928	KL 68:135,12	G/T2	Abschn. 2.3.4.1.2	Abb. 30,22	Kart.Taf. 204
11	= Nr. 285	KL 74: 71,7	A/T2a	Abschn. 2.2.1.2.2		Kart.Taf. 162, unten
12	= Nr. 368	KL 72:665,2	C/T2bc	Abschn. 2.2.5.2.2 -	Abb. 7,3	Kart.Taf. 177
13	= Nr. 552	KL 70:446,1	C/T3ab-T2bc: NW-Depot	Abschn. 2.2.5.2.3	Abb. 11,21	Kart.Taf. 184
14	= Nr. 1066	KL 77: 98	A/T1	Abschn. 2.2.1.4		vgl. Kart.Taf. 163, oben
15	= Nr. 445	KL 70:748	C/T2bc	Abschn. 2.2.5.2.2		Kart.Taf. 181
16	= Nr. 369	KL 72:665,3	C/T2bc	Abschn. 2.2.5.2.2 -	Abb. 7,2	Kart.Taf. 177
17	= Nr. 535	KL 70:348	C/T3ab-T2bc: NW-Depot	Abschn. 2.2.5.2.3	Abb. 10,5	Kart.Taf. 184
18	= Nr. 149	KL 72:418,1	C/T3ab	Abschn. 2.2.5.1.2		Kart.Taf. 175

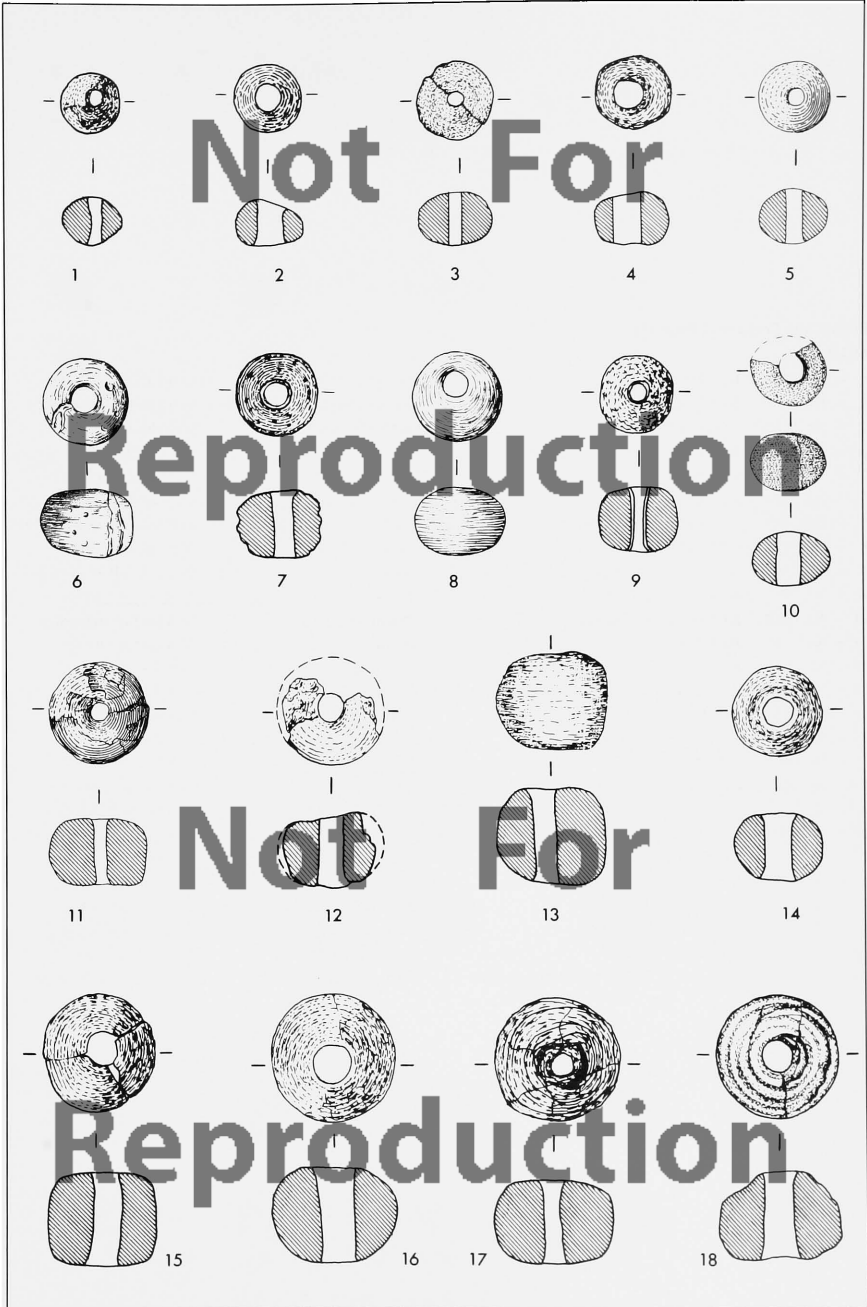

Tafel 62

Perlen aus Fritte und Fayence

M 1:1

1 = Nr. 802 - KL 74:484,2 - F/T2bc	Abschn. 2.3.5.1.1	- Kart.Taf. 200
2 = Nr. 21 - KL 74:139,6 - A/T3ab	Abschn. 2.2.1.1.3	- Kart.Taf. 161, unten
3 = Nr. 17 - KL 74:203,5 - A/T3ab	Abschn. 2.2.1.1.3	- Kart.Taf. 161, unten
4 = Nr. 1046 - KL 64:494,1 - K/T2, Füllschicht 1	Abschn. 2.3.7.1.3	- Kart.Taf. 210, oben
5 = Nr. 1229 - KL 64:367,2 - K/T1	Abschn. 2.3.7.2	- Kart.Taf. 210, unten
6 = Nr. 939 - KL 74:372 - G/T2c-T3a ?	Abschn. 2.3.4.1.1	- vgl. Kart.Taf. 204
7 = Nr. 643 - KL 70:745,2 - D/T2c: Fundkomplex 1	Abschn. 2.2.7.2.1	Abb. 14,12 - Kart.Taf. 186-187.190; 191, Mitte
8 = Nr. 17 - KL 74:203,3 - A/T3ab	Abschn. 2.2.1.1.3	- Kart.Taf. 161, unten
9 = Nr. 720 - KL 70:450 - C/T3ab-T2c: Fundkomplex 5	Abschn. 2.2.7.2.5	Abb. 22,1 - Kart.Taf. 186-187.189.213
10 = Nr. 285 - KL 74: 71,5 - A/T2a	Abschn. 2.2.1.2.2	- Kart.Taf. 162, unten
11 = Nr. 1009 - KL 64:424,3 - K/T2, Füllschicht 3	Abschn. 2.3.7.1.1	- Kart.Taf. 209, oben
12 = Nr. 17 - KL 74:203,3 - A/T3ab	Abschn. 2.2.1.1.3	- Kart.Taf. 161, unten
13 = Nr. 285 - KL 74: 71,6 - A/T2a	Abschn. 2.2.1.2.2	- Kart.Taf. 162, unten
14 = Nr. 642 - KL 70:745,1 D/T2c: Fundkomplex 1	Abschn. 2.2.7.2.1	Abb. 14,13 - Kart.Taf. 186-187.190; 191, Mitte
15 = Nr. 446 - KL 70:750 - C/T2bc	Abschn. 2.2.5.2.2	- Kart.Taf. 181
16 = Nr. 251 - KL 74: 17 N/T3b	Abschn. 2.3.1.4	- Kart.Taf. 197
17 = Nr. 1105 - KL 72:282 - C/T1	Abschn. 2.2.5.3	- Kart.Taf. 193
18 = Nr. 285 - KL 74: 71,4 - A/T2a	Abschn. 2.2.1.2.2	- Kart.Taf. 162, unten
19 = Nr. 17 - KL 74:203,1 - A/T3ab	Abschn. 2.2.1.1.3	- Kart.Taf. 161, unten
20 = Nr. 149 - KL 72:418,2 - C/T3ab	Abschn. 2.2.5.1.2	- Kart.Taf. 175
21 = Nr. 21 - KL 74:139,1 - A/T3ab	Abschn. 2.2.1.1.3	- Kart.Taf. 161, unten
22 = Nr. 285 - KL 74: 71,2 - A/T2a	Abschn. 2.2.1.2.2	- Kart.Taf. 162, unten
23 = Nr. 21 - KL 74:139,3 - A/T3ab	Abschn. 2.2.1.1.3	- Kart.Taf. 161, unten
24 = Nr. 290 - KL 72:417,5 - A/T2a	Abschn. 2.2.1.2.2	- Kart.Taf. 162, unten
25 = Nr. 290 - KL 72:417,4 - A/T2a	Abschn. 2.2.1.2.2	- Kart.Taf. 162, unten
26 = Nr. 1135 - KL 74: 32 - F/T1-2 (?) (Mauerfund)	Abschn. 2.3.5.2.2	- vgl. Kart.Taf. 202, unten

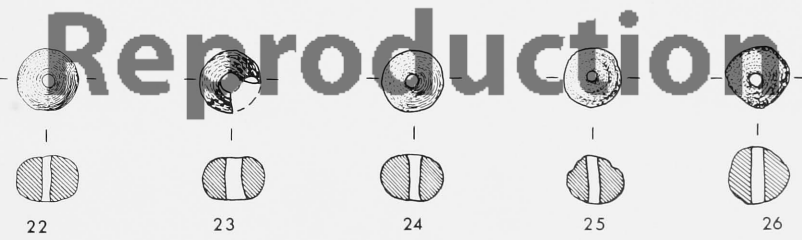
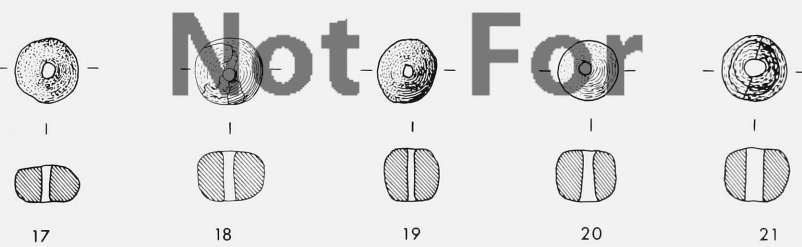
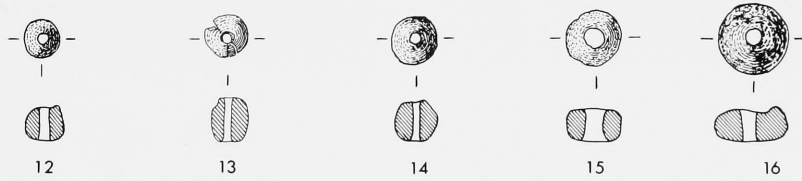

*Tafel 63*

Glyptik - Rollsiegel

M 1:1

1	=	Nr. 895	KL 70: 4	G/T2bc	Abschn. 2.3.4.1.1		Kart.Taf. 204
2	=	Nr. 367	KL 72:665,1	C/T2bc	Abschn. 2.2.5.2.2	Abb. 7,1	Kart.Taf. 177
3	=	Nr. 930	KL 68:108	G/T2	Abschn. 2.3.4.1.2	Abb. 30,20	Kart.Taf. 204
4	=	Nr. 629	KL 70:501	D/T2a <sub>1</sub>	Abschn. 2.2.6.1.2		Kart.Taf. 178.180
5	=	Nr. 911	KL 69:183	G/T2bc	Abschn. 2.3.4.1.1		Kart.Taf. 204
6	=	Nr. 458	KL 70:509	C/T2a <sub>2</sub>	Abschn. 2.2.5.2.2		Kart.Taf. 182



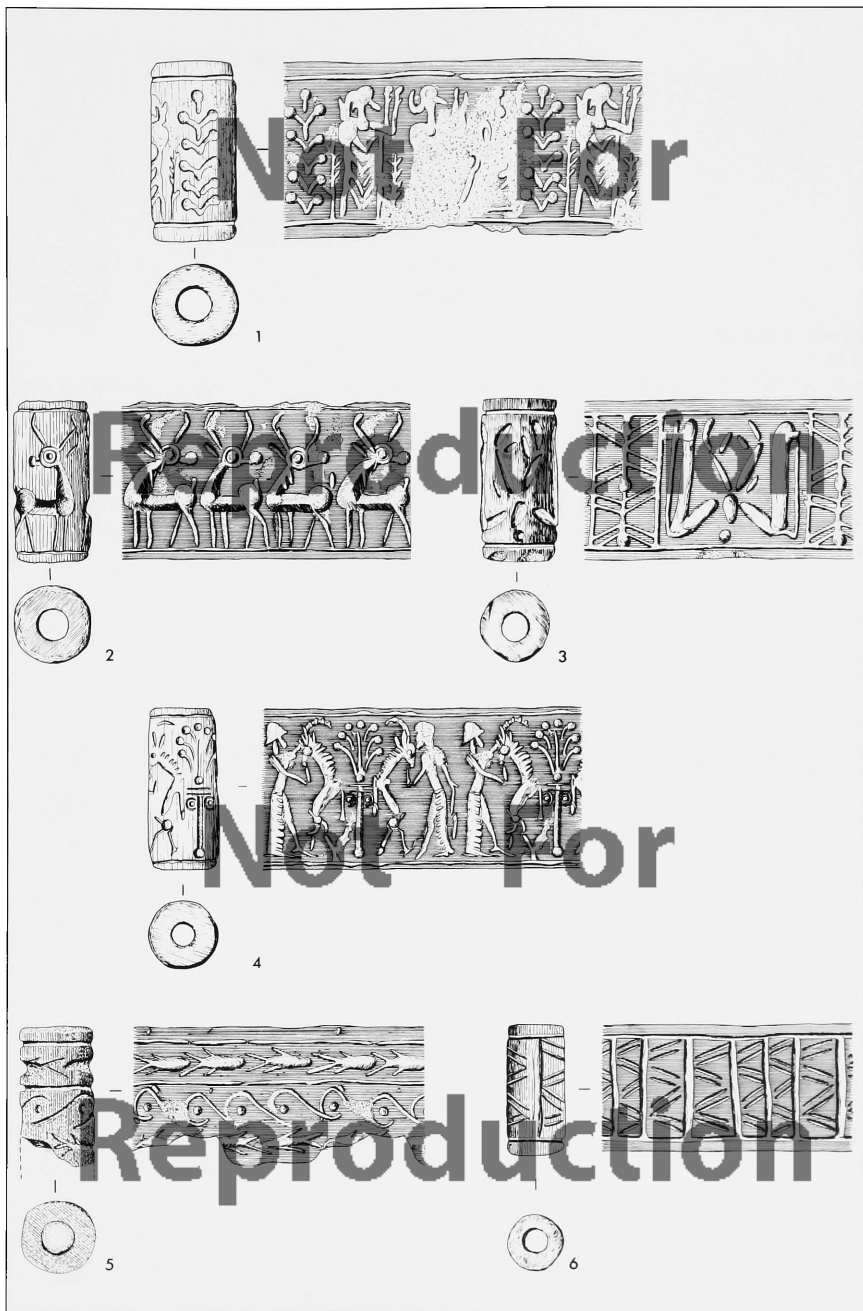

*Tafel 64*

Glyptik - Rollsiegel

M 1:1

1 =	Nr. 1027	KL 64:553,2	K/T2, Füllschicht 2	Abschn. 2.3.7.1.2	Abb. 32,2	Kart.Taf. 209, unten
2 =	Nr. 1026	KL 64:553,1	K/T2, Füllschicht 2	Abschn. 2.3.7.1.2	Abb. 32,2	Kart.Taf. 209, unten
3 =	Nr. 985	KL 64:491	K/T2, Füllschicht 3	Abschn. 2.3.7.1.1		Kart.Taf. 209, oben
4 =	Nr. 1042	KL 67: 48,1	K/T2, Füllschicht 1	Abschn. 2.3.7.1.3		Kart.Taf. 210, oben
5 =	Nr. 328	KL 80: 15	Vorplatz/T2	Abschn. 2.2.2.2		Kart.Taf. 164, unten
6 =	Nr. 326	KL 77: 64	Vorplatz/T2	Abschn. 2.2.2.2		Kart.Taf. 164, unten
7 =	Nr. 1140	KL 70: 2	F/T1b <sub>1</sub>	Abschn. 2.3.3.2.3		Kart.Taf. 203, oben
8 =	Nr. 1257	KL 68:107	L/T1 (Mauerfund)	Abschn. 2.3.9.3		Kart.Taf. 212

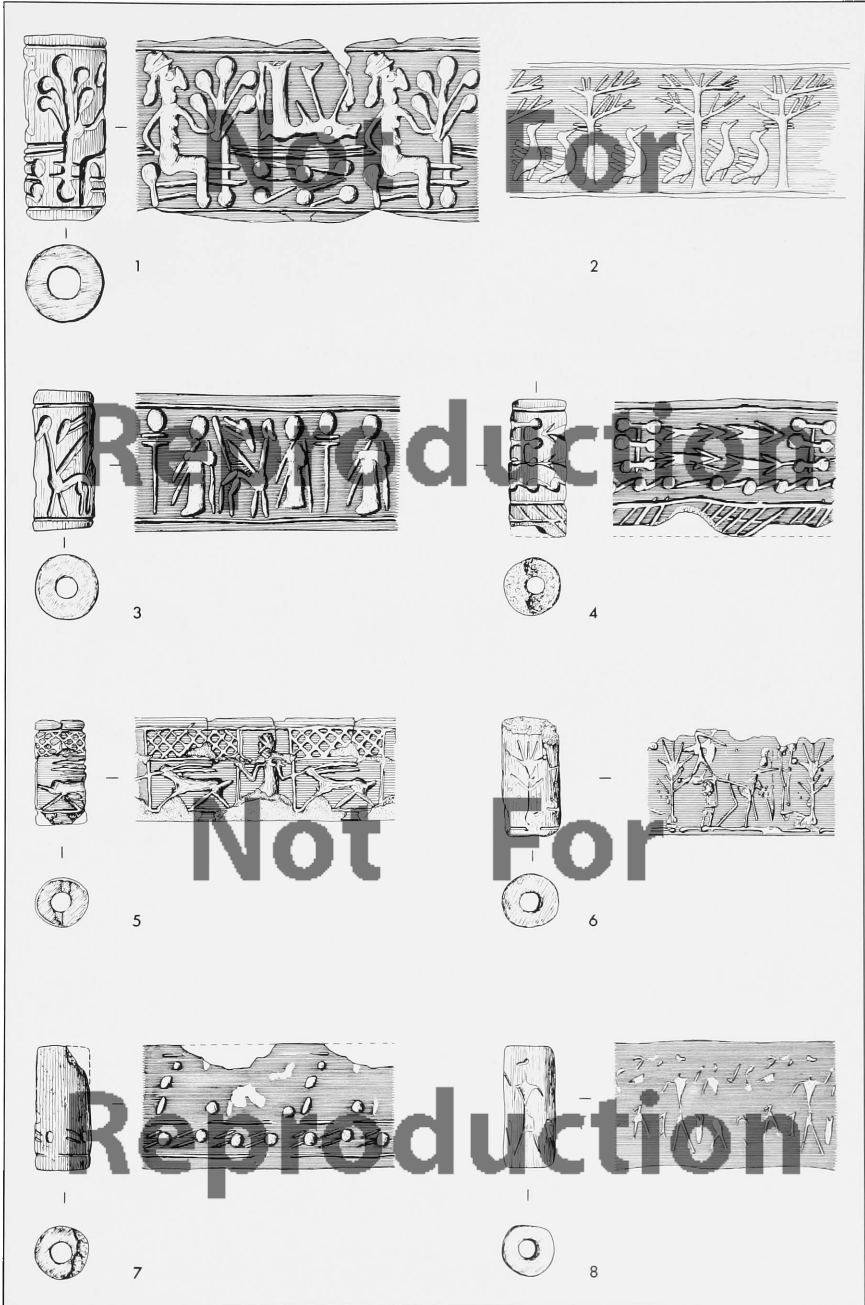

*Tafel 65*

Glyptik - Stempelsiegel und Skarabäen

M 1:1 (Steinaufsicht und Siegelfläche von Figur 4 vergrößert, M 4:1)

1	=	Nr. 477	KL 70:510	C/T2a <sub>1</sub>	Abschn. 2.2.5.2.2	Kart.Taf. 183
2	=	Nr. 1241	KL 70: 87	L/T1b entsprechend	Abschn. 2.3.9.1	Kart.Taf. 211, oben
3	=	Nr. 909	KL 70:621	G/T2bc	Abschn. 2.3.4.1.1	Kart.Taf. 204
4	=	Nr. 1201	KL 64:554	H/T1	Abschn. 2.3.5.2	Kart.Taf. 208, oben
5	=	Nr. 417	KL 69:246	C/T2 (Mauerfund)	Abschn. 2.2.5.4	Kart.Taf. 178 (vgl. auch Taf. 41,18)
6	=	Nr. 19	KL 74:210	A/T3ab	Abschn. 2.2.1.1.3	Kart.Taf. 161, unten

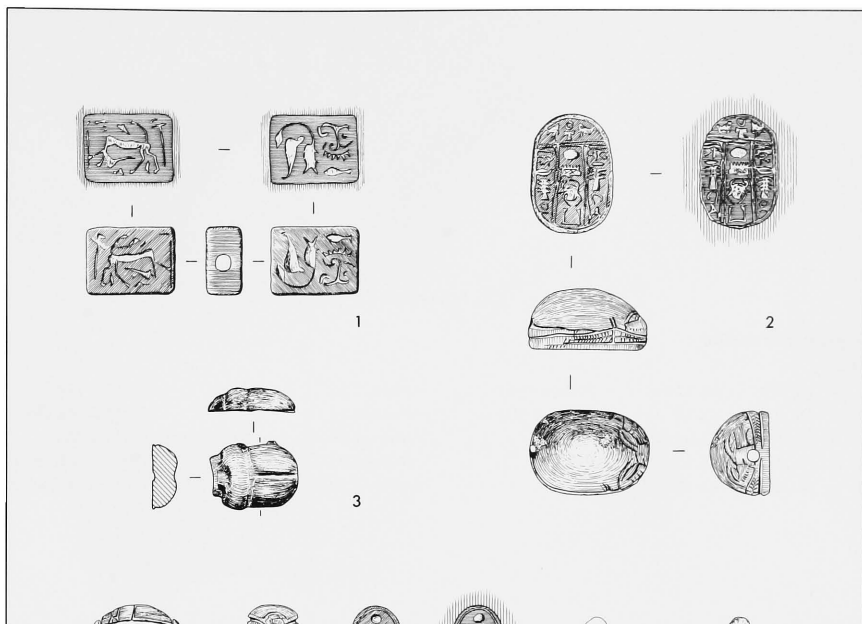

*Tafel 66*

Gegenstände aus Ton

M 1:1

1 =	Nr. 778	KL 72:684	Becken 073/T2	Abschn. 2.3.2		Kart.Taf. 199
2 =	Nr. 4	KL 74: 76	A/T3d, Füllschicht	Abschn. 2.2.1.1.1		Kart.Taf. 161, oben
3 =	Nr. 917	KL 68:135,1	G/T2	Abschn. 2.3.4.1.2	Abb. 30,19	Kart.Taf. 204
4 =	Nr. 291	KL 72:417,3	A/T2a	Abschn. 2.2.1.2.2		Kart.Taf. 162, unten
5 =	Nr. 288	KL 72:599	A/T2a	Abschn. 2.2.1.2.2		Kart.Taf. 162, unten

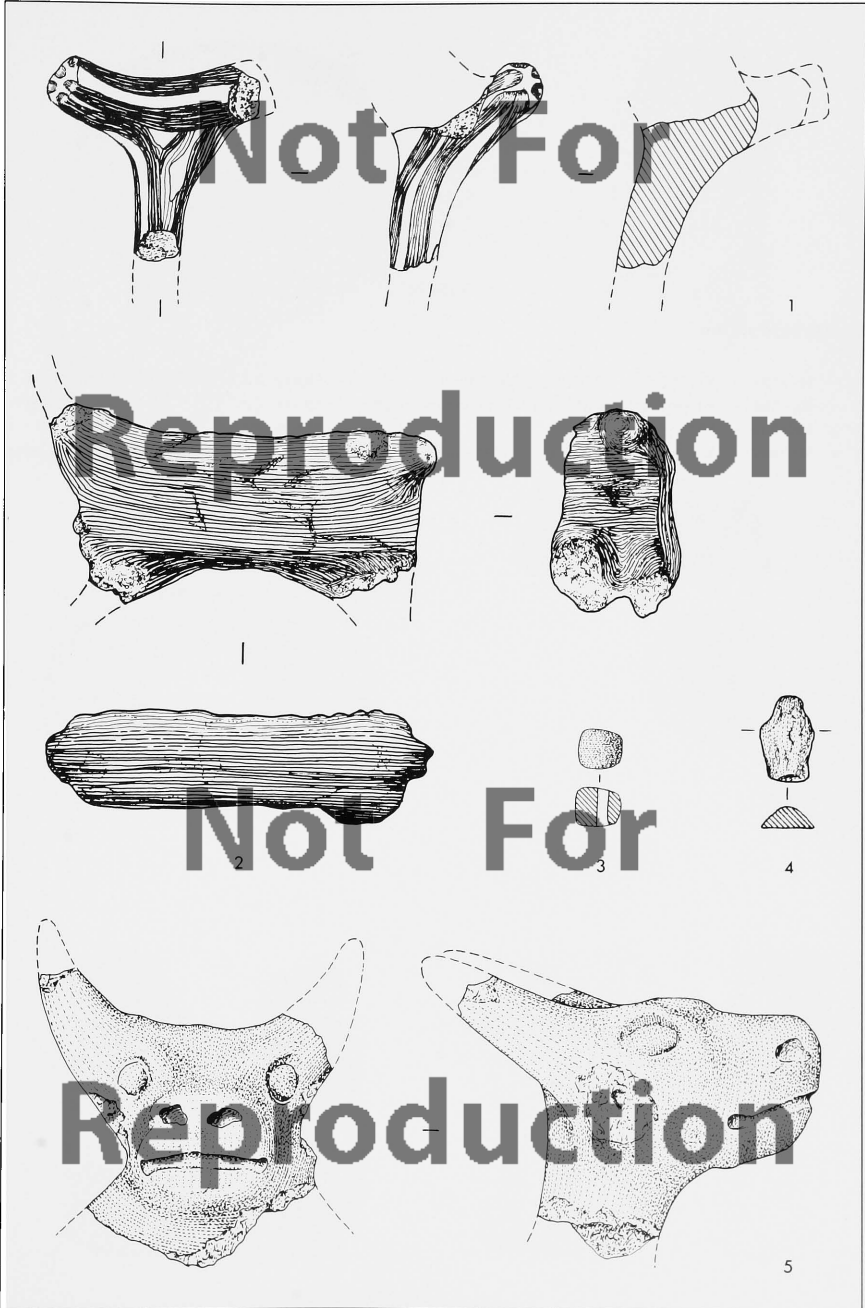

*Tafel 67*

Gegenstände aus Ton

M 1:1

1 =	Nr. 1134	KL 74:269	F/T1-2 (?) (Mauerfund)	Abschn. 2.3.3.2.2	Kart.Taf. 202, unten
2 =	Nr. 768	KL 69:380	C (D-E)/T2: Deponierungsbereich	Abschn. 2.2.7.4	vgl. Kart.Taf. 186.192
3 =	Nr. 1103	KL 72:406	C/T1	Abschn. 2.2.5.3	Kart.Taf. 193
4 =	Nr. 1089	KL 78:184	Südl. M/T1, Füllschicht	Abschn. 2.2.2.5	vgl. Kart.Taf. 165, oben



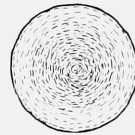
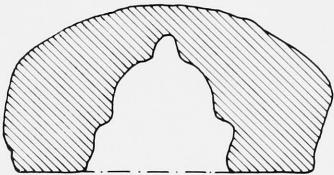

1

2

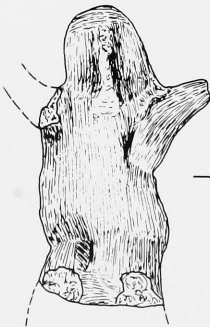
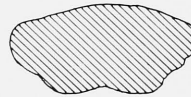

3

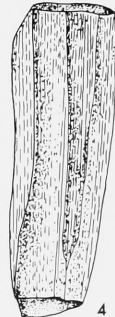
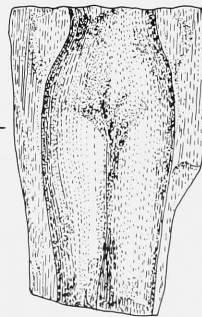

4

*Tafel 68*

Krug mit weiblichen Figuren

M 1:2

Nr. 1073      KL 77:178      M/T1b      Abschn. 2.2.2.4.1      Taf. 15,4      Kart.Taf. 165, oben (vgl. auch Taf. 122,3)

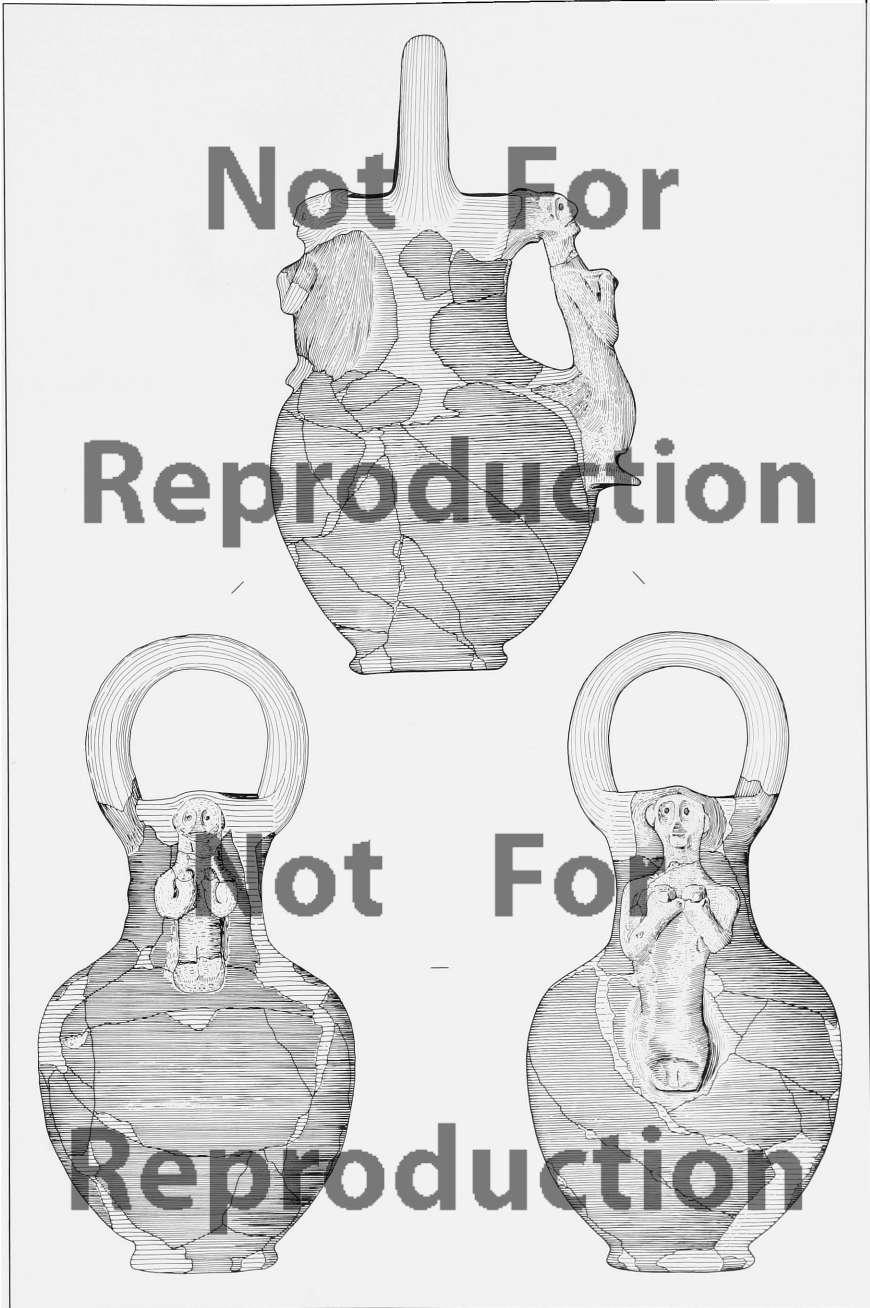

*Tafel 69*

Myk. Idol aus Ton

M 2:3

Nr. 1146 u. 1158

KL 69:266

F/T1b<sub>1</sub> u. F/T1a

Abschn. 2.3.3.2.3 u. 2.3.3.2.4

Kart.Taf. 203, oben u. unten

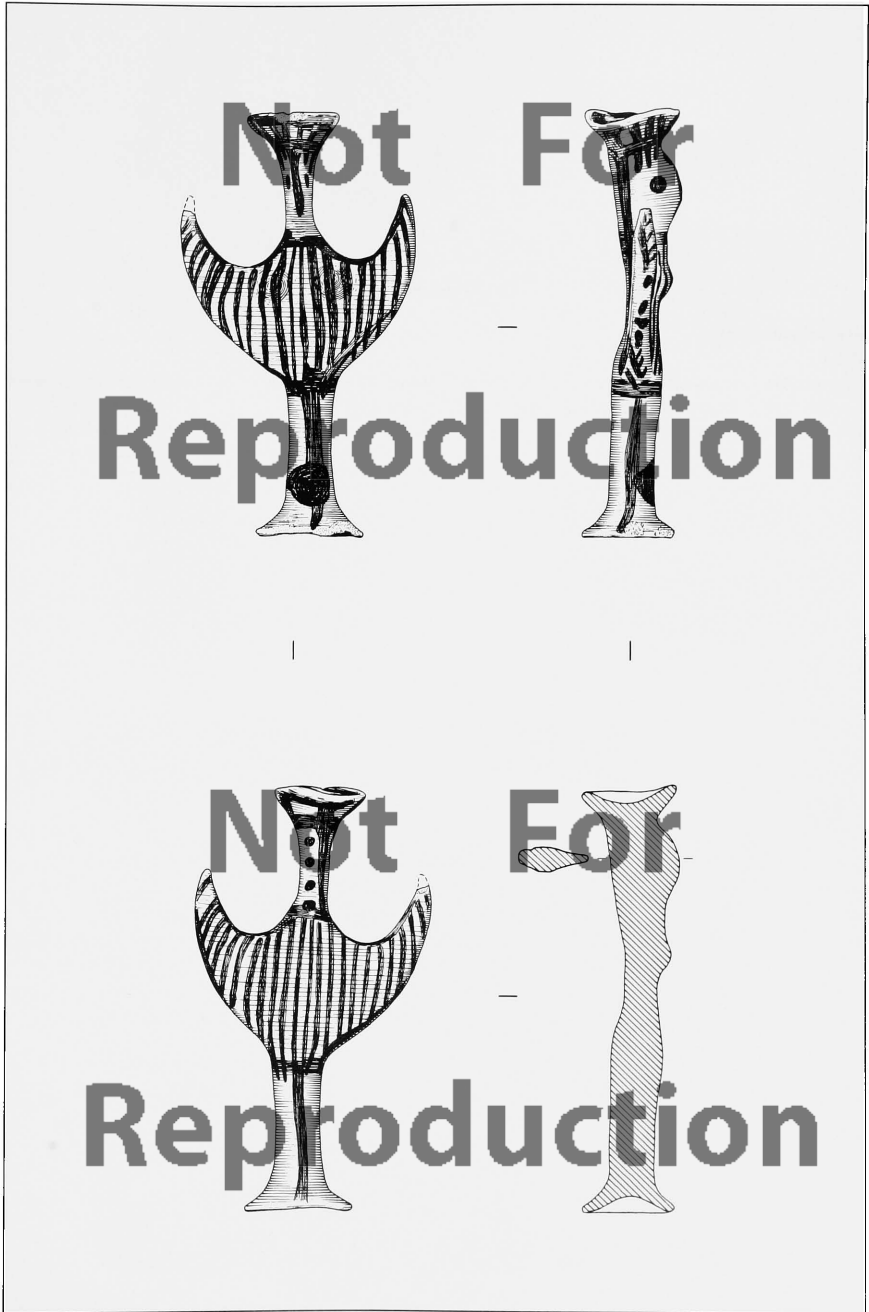

*Tafel 70*

Gegenstände aus Ton

M 1:4

1 = Nr. 1251	KL 70:102	L/T1a <sub>2</sub>	Abschn. 2.3.9.2		vgl. Kart.Taf. 211, unten
2 = Nr. 243	KL 78:499	Westl. Raumgruppe/T3c	Abschn. 2.3.1.3		vgl. Kart.Taf. 196
3 = Nr. 624	KL 72:649	D/T2a <sub>1</sub>	Abschn. 2.2.6.1.2	Taf. 3,2; 13,3	Kart.Taf. 178.180
4 = Nr. 893	KL 70:506	G/T2bc	Abschn. 2.3.4.1.1	Taf. 13,5	Kart.Taf. 204

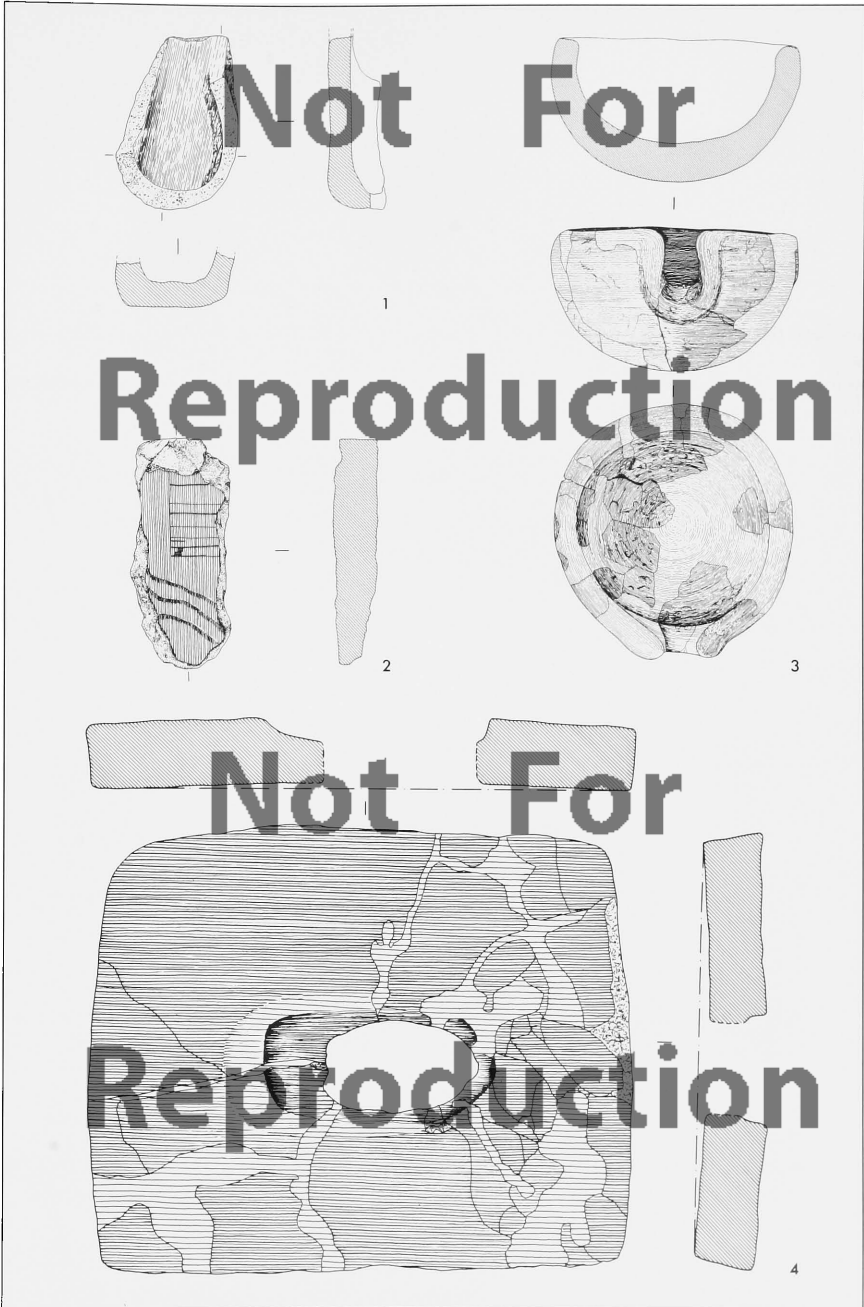

*Tafel 71*

Spielbrett (Leberform) aus Ton

M 2:3

Nr. 441

KL 70:700

C/T2bc

Abschn. 2.2.5.2.2

Kart.Taf. 181



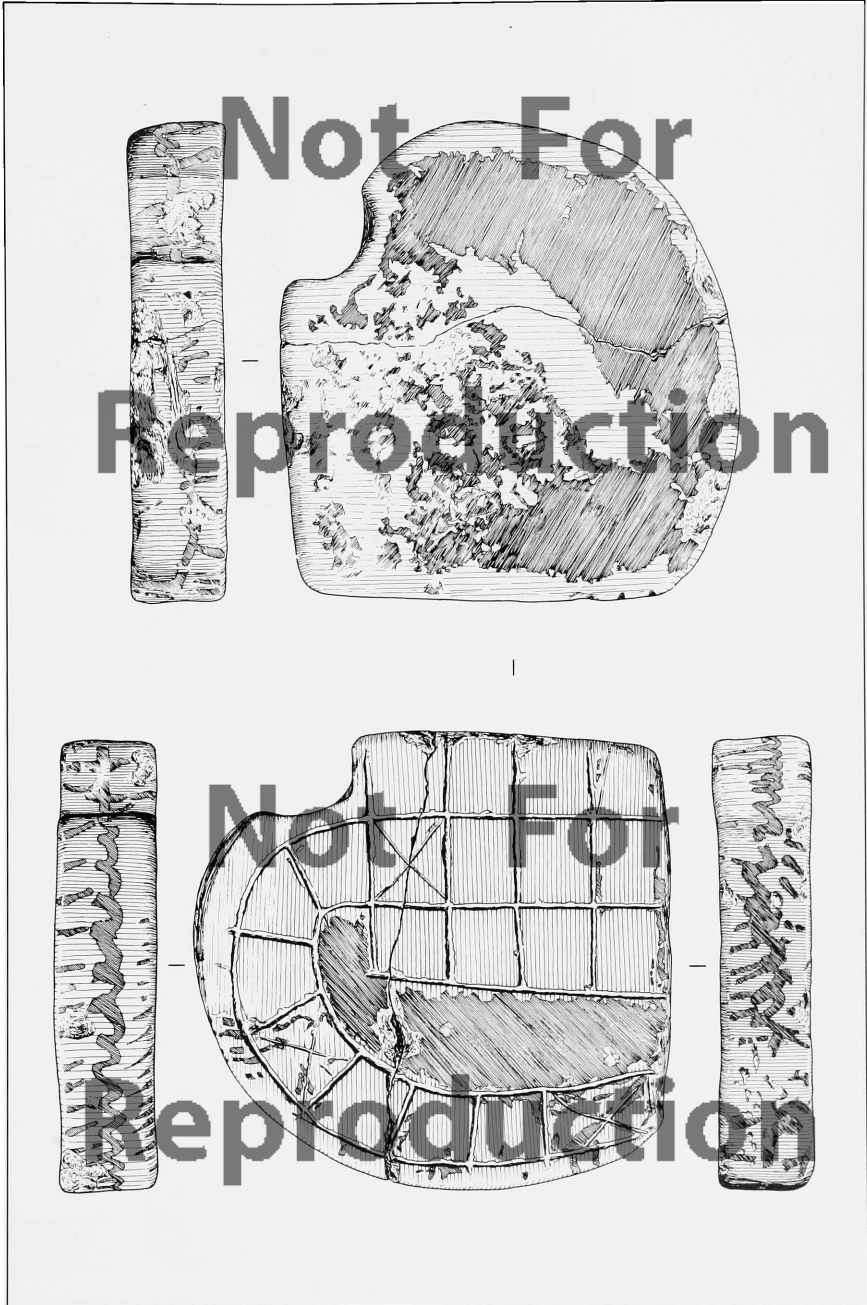

*Tafel 72*

Hausmodell aus Ton

M 1:3

Nr. 625	KL 72:400 (Hausmodell)	D/T2a <sub>1</sub>	Abschn. 2.2.6.1.2	Taf. 3,2	Kart.Taf. 178.180
Nr. 1120	KL 68:491 (Balustradenfrgt.)	E/T1	Abschn. 2.2.8		vgl. Kart.Taf. 193

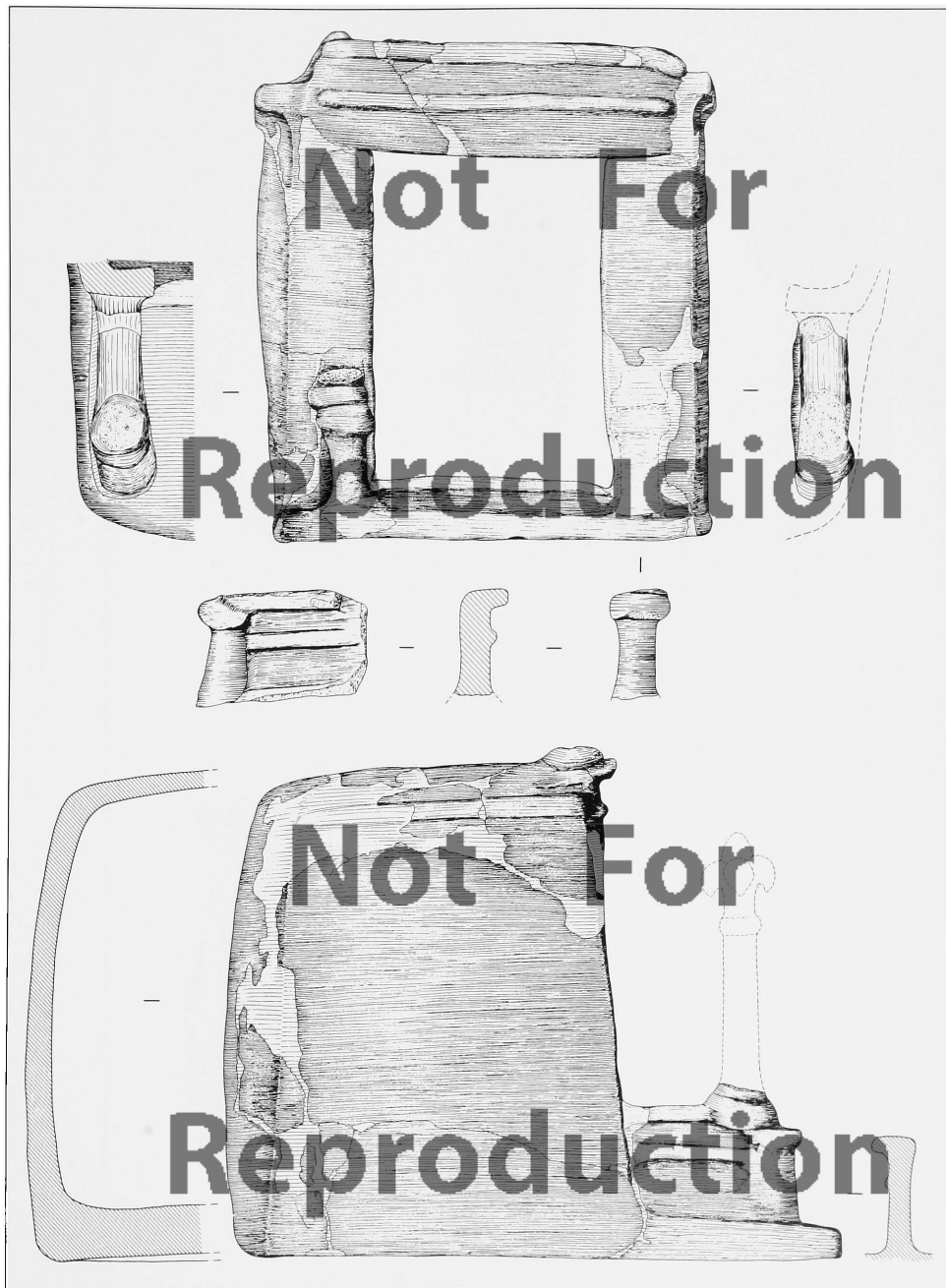

*Tafel 73*

Hausmodell aus Ton

M 1:3

Nr. 626

KL 72:401

D/T2a<sub>1</sub>

Abschn. 2.2.6.1.2

Taf. 3,2

Kart.Taf. 178.180

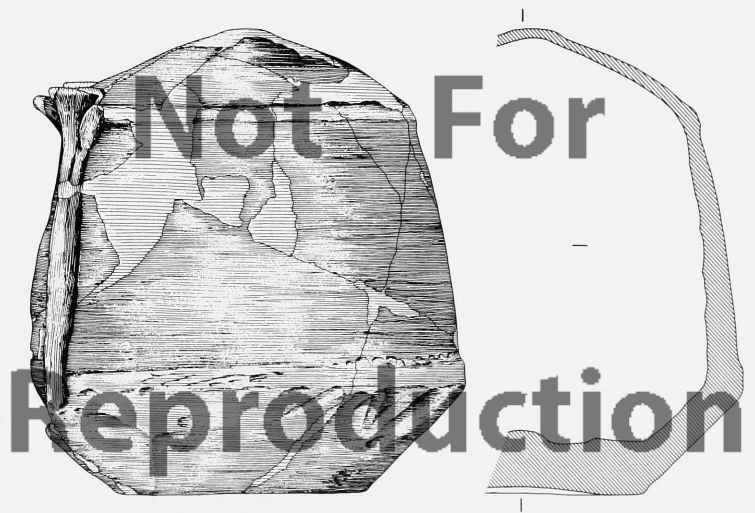
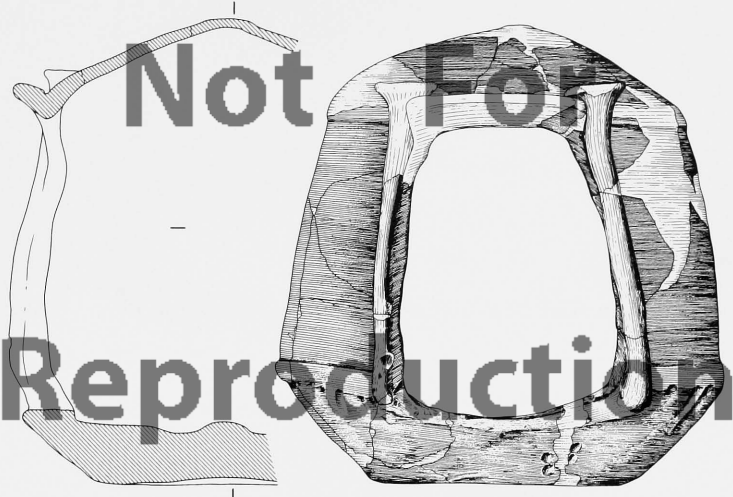

*Tafel 74*

Hausmodell aus Ton

M 1:3

Nr. 404

KL 70:505

C/T2a<sub>1</sub>

Abschn. 2.2.5.2.1

Kart.Taf. 178

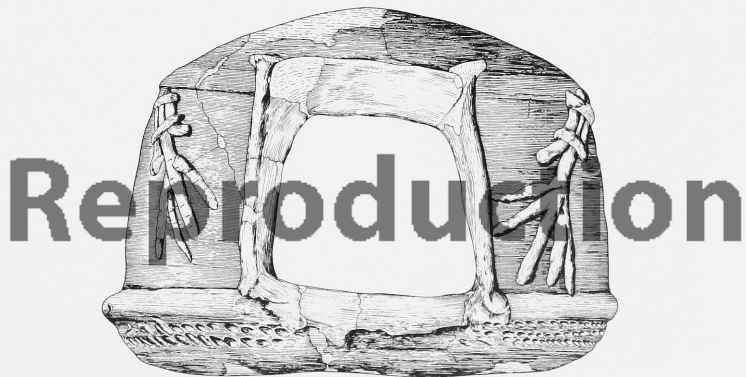
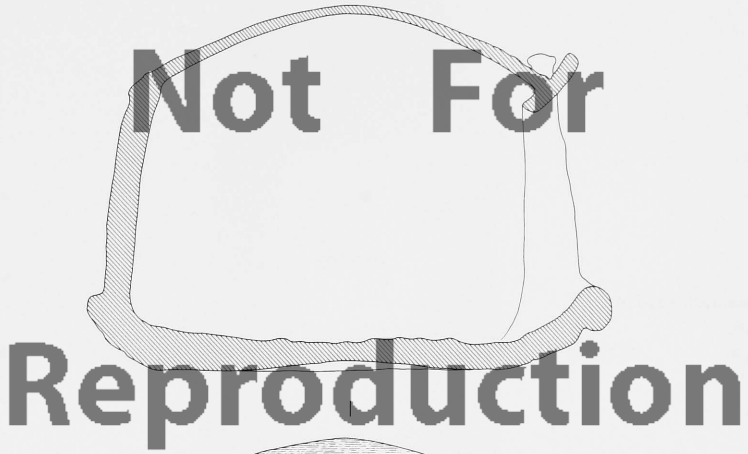

*Tafel 75*

Hausmodell aus Ton

M 1:6

Nr. 400

KL 72:402

C/T2a<sub>1</sub>

Abschn. 2.2.5.2.1

Taf. 2,2

Kart.Taf. 178



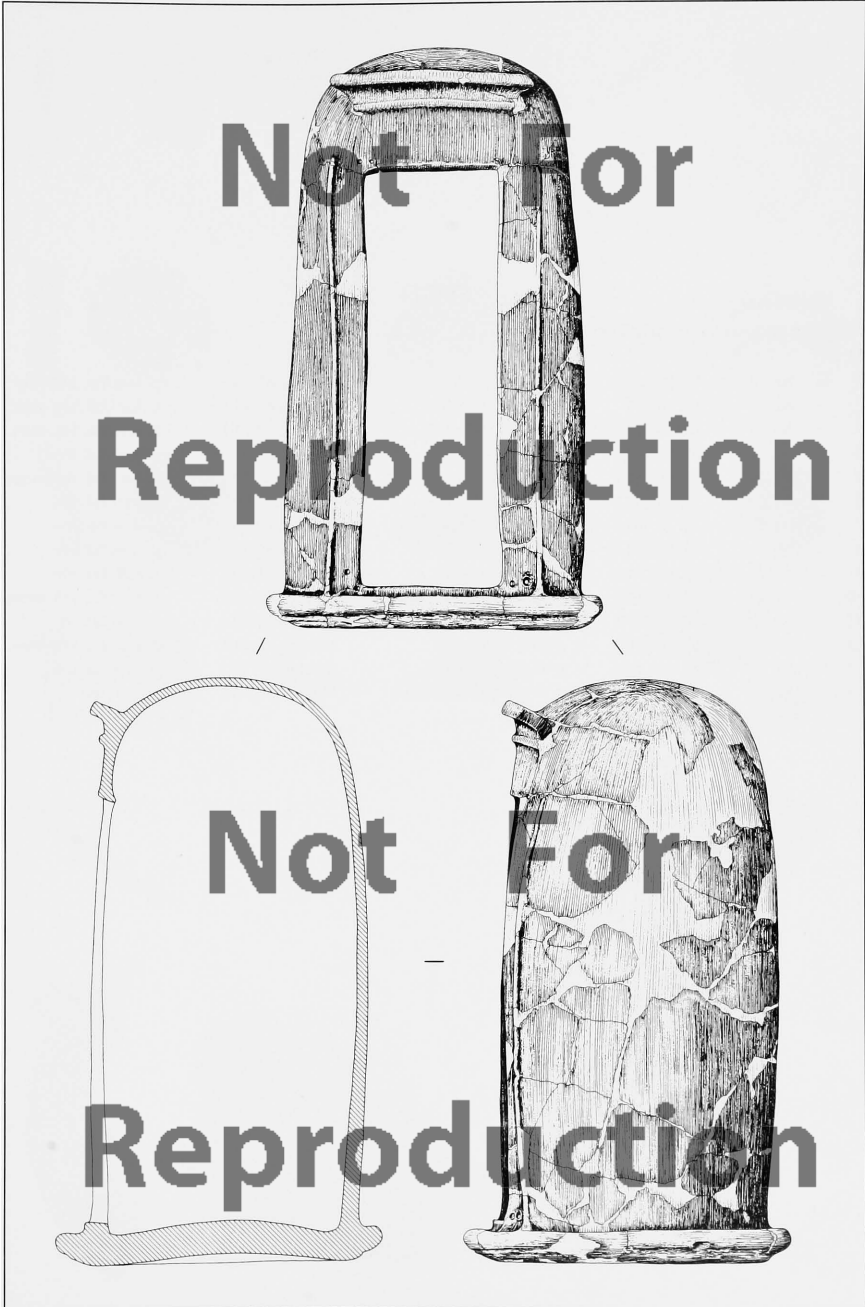

Tafel 76

Scherbenmaterial aus Baustadium T3d, Füllschicht

M 1:3

1	=	Nr. 8	KL 74:172,3	A/T3d, Füllschicht	Abschn. 2.2.1.1.1	vgl. Kart.Taf. 161, oben
2	=	Nr. 7	KL 74:103	A/T3d, Füllschicht	Abschn. 2.2.1.1.1	vgl. Kart.Taf. 161, oben
3	=	Nr. 8	KL 74:172,8	A/T3d, Füllschicht	Abschn. 2.2.1.1.1	vgl. Kart.Taf. 161, oben
4	=	Nr. 72	KL 80: 49,2	B/T3d, Füllschicht	Abschn. 2.2.3.1.1	vgl. Kart.Taf. 166
5	=	Nr. 39	KL 80: 48,1	Vorplatz/T3d, Füllschicht	Abschn. 2.2.2.1.1	vgl. Kart.Taf. 163, unten
6	=	Nr. 69	KL 78:633,2	B/T3d, Füllschicht	Abschn. 2.2.3.1.1	vgl. Kart.Taf. 166
7	=	Nr. 67	KL 80: 65,1	B/T3d, Füllschicht	Abschn. 2.2.3.1.1	vgl. Kart.Taf. 166
8	=	Nr. 68	KL 78:632,2	B/T3d, Füllschicht	Abschn. 2.2.3.1.1	vgl. Kart.Taf. 166
9	=	Nr. 72	KL 80: 49,1	B/T3d, Füllschicht	Abschn. 2.2.3.1.1	vgl. Kart.Taf. 166
10	=	Nr. 40	KL 80:154,2	Vorplatz/T3d, Füllschicht	Abschn. 2.2.2.1.1	vgl. Kart.Taf. 163, unten
11	=	Nr. 67	KL 80: 65,2	B/T3d, Füllschicht	Abschn. 2.2.3.1.1	vgl. Kart.Taf. 166
12	=	Nr. 9	KL 74:470,4	A/T3d, Füllschicht	Abschn. 2.2.1.1.1	vgl. Kart.Taf. 161, oben
13	=	Nr. 66	KL 80: 64,3	B/T3d, Füllschicht	Abschn. 2.2.3.1.1	vgl. Kart.Taf. 166
14	=	Nr. 64	KL 80:131	B/T3d, Füllschicht	Abschn. 2.2.3.1.1	Kart.Taf. 166

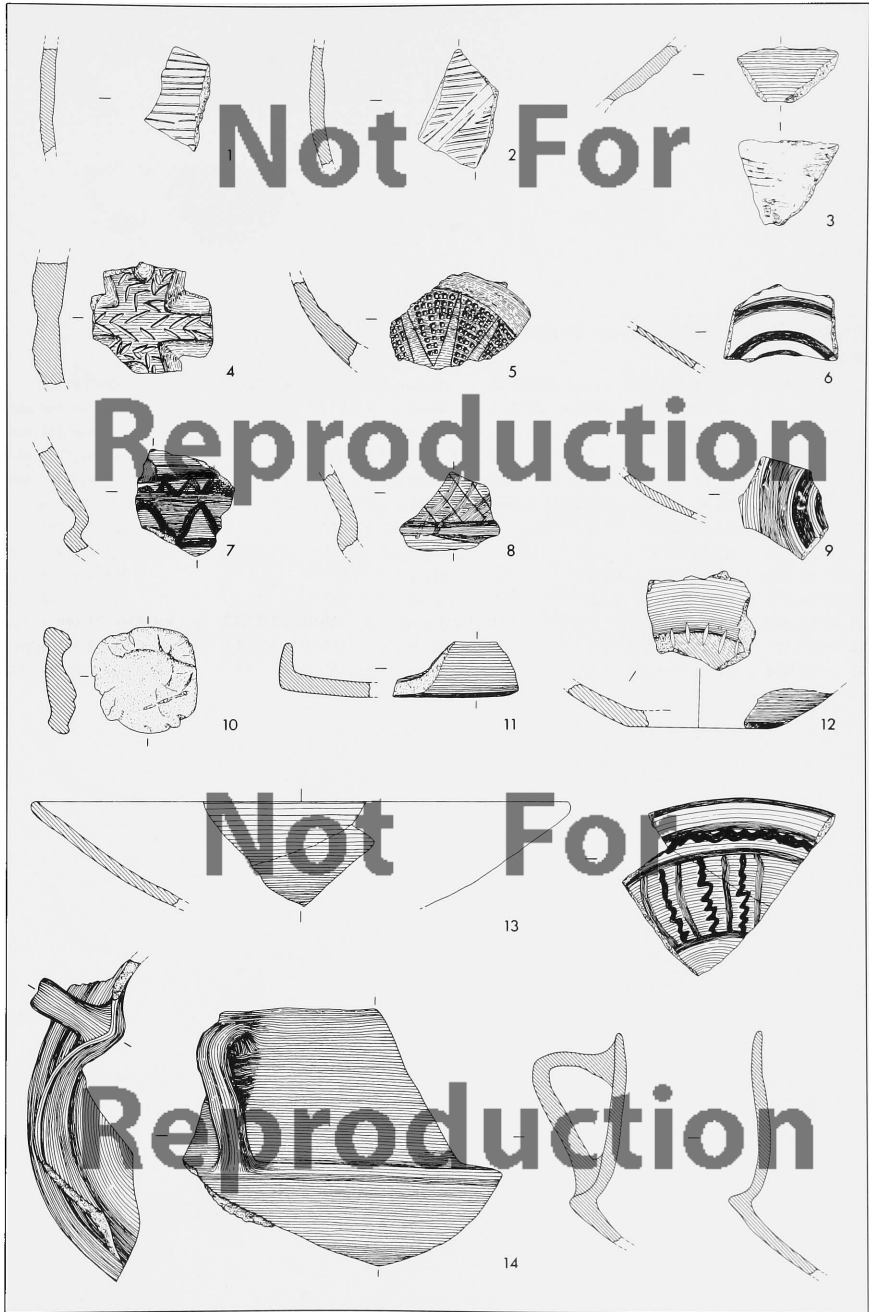

Tafel 77

Schalen mit Standfuß oder standfußähnlichem Boden I

M 1:3

1	= Nr. 131	KL 73:284,5	C/T3d, Füllschicht	Abschn. 2.2.5.1.1	Abb. 4,8	Kart.Taf. 173
2	= Nr. 67	KL 80: 65,3	B/T3d, Füllschicht	Abschn. 2.2.3.1.1		vgl. Kart.Taf. 166
3	= Nr. 69	KL 78:633,3	B/T3d, Füllschicht	Abschn. 2.2.3.1.1		vgl. Kart.Taf. 166
4	= Nr. 66	KL 80: 64,5	B/T3d, Füllschicht	Abschn. 2.2.3.1.1		vgl. Kart.Taf. 166
5	= Nr. 70	KL 80:105,1	B/T3d, Füllschicht	Abschn. 2.2.3.1.1		vgl. Kart.Taf. 166
6	= Nr. 60	KL 80: 25	B/T3d, Füllschicht	Abschn. 2.2.3.1.1		Kart.Taf. 166
7	= Nr. 84	KL 80: 47	B/T3d	Abschn. 2.2.3.1.2		Kart.Taf. 167
8	= Nr. 174	KL 73:437,18	C/T3	Abschn. 2.2.5.1.2		vgl. Kart.Taf. 176
9	= Nr. 176	KL 73:262,11	C/T3	Abschn. 2.2.5.1.2		vgl. Kart.Taf. 176
10	= Nr. 173	KL 73:436,13	C/T3	Abschn. 2.2.5.1.2		vgl. Kart.Taf. 176
11	= Nr. 172	KL 73:286	C/T3	Abschn. 2.2.5.1.2	Taf. 13,2	vgl. Kart.Taf. 176
12	= Nr. 175	KL 73:261,8	C/T3	Abschn. 2.2.5.1.2		vgl. Kart.Taf. 176
13	= Nr. 174	KL 73:437,11	C/T3	Abschn. 2.2.5.1.2		vgl. Kart.Taf. 176

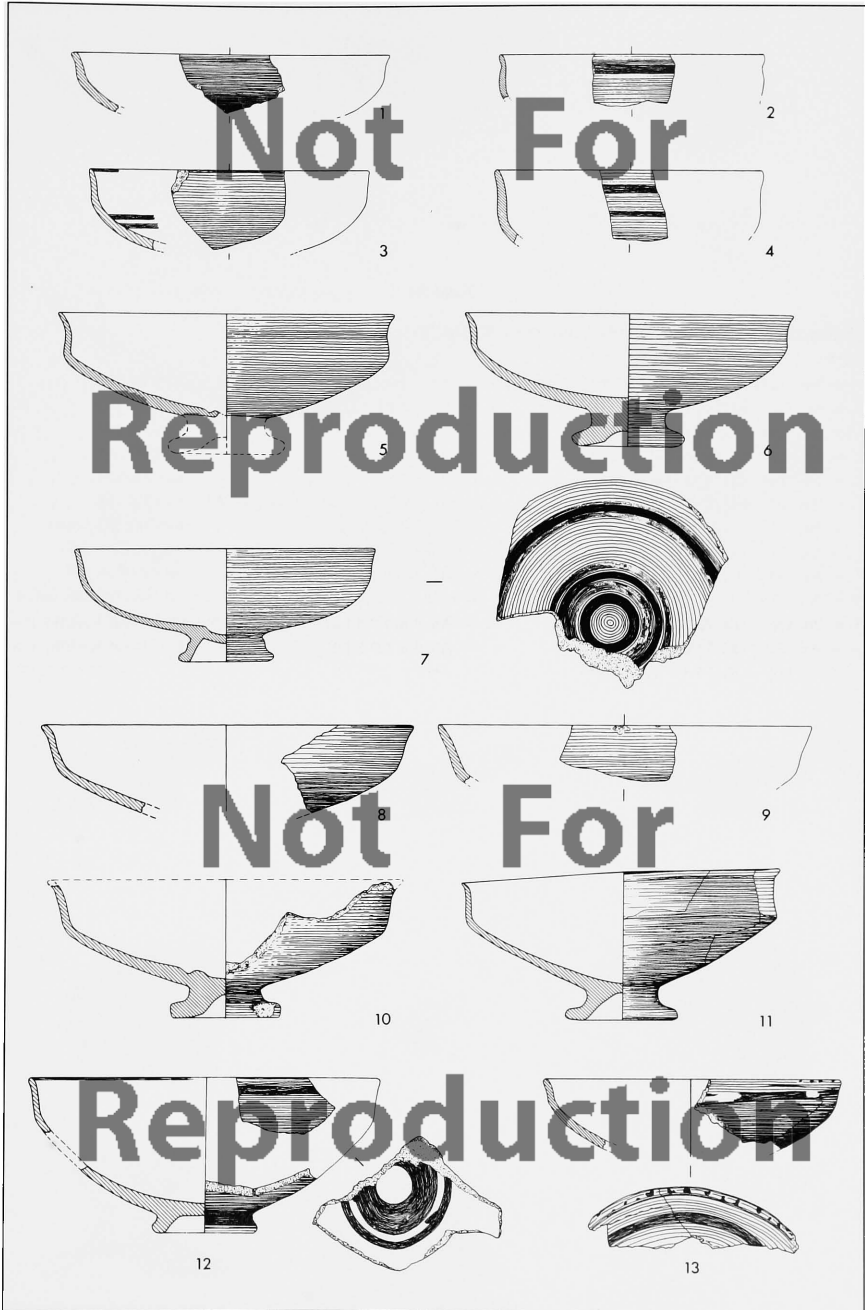

*Tafel 78*

Schalen mit Standfuß oder standfußähnlichem Boden II

M 1:3

1	=	Nr. 61 - KL 80: 99	B/T3d, Füllschicht	Abschn. 2.2.3.1.1	Kart.Taf. 166
2	=	Nr. 81 - KL 78:348	B/T3d	Abschn. 2.2.3.1.2	- Kart.Taf. 167
3	=	Nr. 83 - KL 80: 75	B/T3d	Abschn. 2.2.3.1.2	Kart.Taf. 167
4	=	Nr. 82 - KL 80: 87	B/T3d	Abschn. 2.2.3.1.2	Kart.Taf. 167
5	=	Nr. 144 - KL 73: 53	- C/T3cd	Abschn. 2.2.5.1.2	- Kart.Taf. 174
6	=	Nr. 96 - KL 78:130	B/T3c	Abschn. 2.2.3.1.3 - Abb. 3	vgl. Taf. 2,1 Kart.Taf. 168
7	=	Nr. 15 - KL 74:151,1	- A/T3ab	Abschn. 2.2.1.1.3	Kart.Taf. 161, unten
8	=	Nr. 174 - KL 73:437,1	- C/T3	Abschn. 2.2.5.1.2	- vgl. Kart.Taf. 176
9	=	Nr. 173 - KL 73:436,11	- C/T3	Abschn. 2.2.5.1.2	- vgl. Kart.Taf. 176
10	=	Nr. 1176 - KL 69:148	- F/T1	Abschn. 2.3.3.2.5	- vgl. Kart.Taf. 203, unten
11	=	Nr. 1060 - KL 72: 76	A/T1a	Abschn. 2.2.1.3	Kart.Taf. 163, oben
12	=	Nr. 1076 - KL 77:223	M/T1b	Abschn. 2.2.2.4.1	Kart.Taf. 165, oben

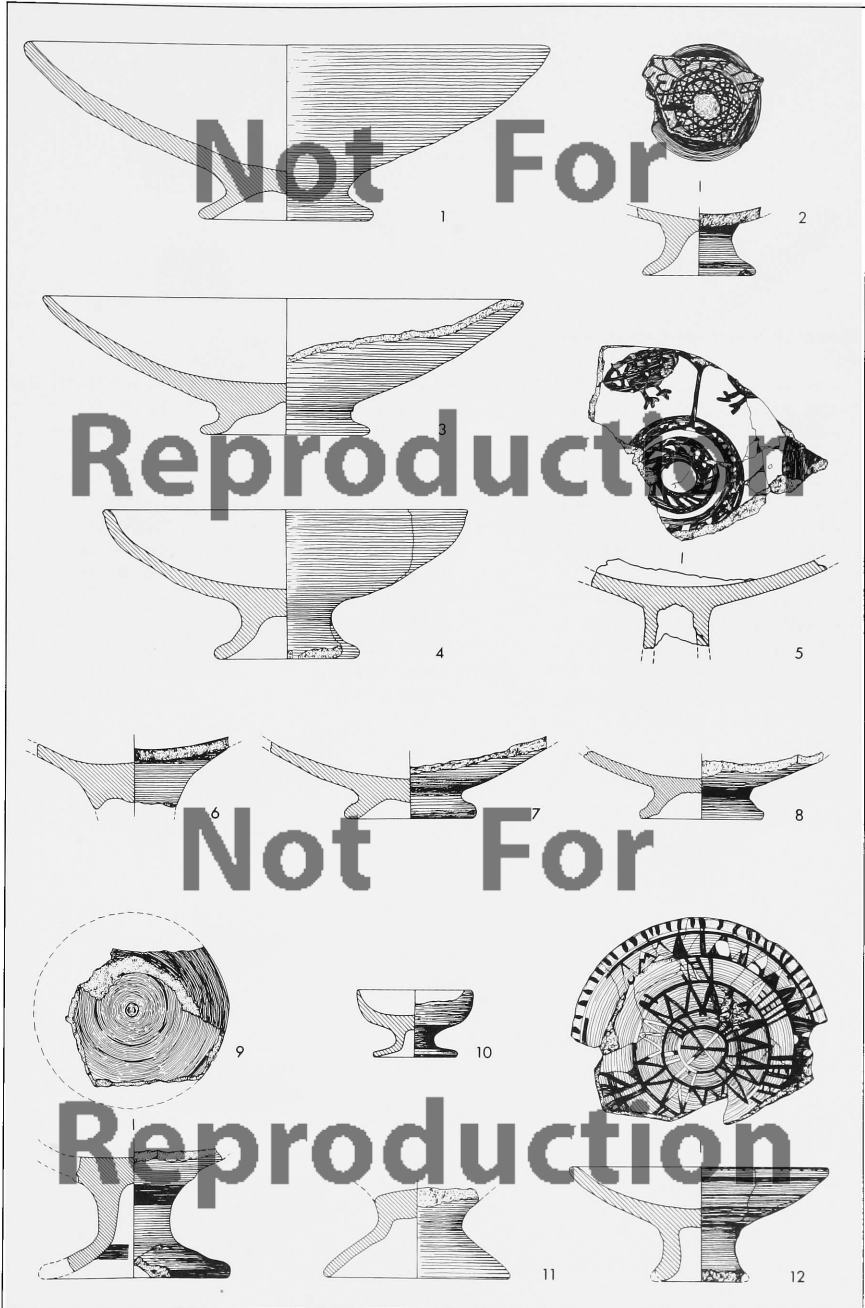

*Tafel 79*

Schalen mit Standring oder angedeutetem Standfuß I

M 1:3

1 = Nr. 40 - KL 80:154,1	- Vorplatz/T3d, Füllschicht	Abschn. 2.2.2.1.1		- vgl. Kart.Taf. 163, unten
2 = Nr. 122 - KL 73: 5,2	- C/T3d, Füllschicht	Abschn. 2.2.5.1.1	- Taf. 1,2	Kart.Taf. 173
3 = Nr. 66 - KL 80: 64,4	B/T3d, Füllschicht	Abschn. 2.2.3.1.1		- vgl. Kart.Taf. 166
4 = Nr. 129 - KL 73:235	- C/T3d, Füllschicht	Abschn. 2.2.5.1.1	Abb. 4,6	- Kart.Taf. 173
5 = Nr. 69 - KL 78:633,1	- B/T3d, Füllschicht	Abschn. 2.2.3.1.1		- vgl. Kart.Taf. 166
6 = Nr. 127 - KL 73:233	- C/T3d, Füllschicht	Abschn. 2.2.5.1.1	Abb. 4,7	Kart.Taf. 173
7 = Nr. 130 - KL 73:236	- C/T3d, Füllschicht	Abschn. 2.2.5.1.1	Abb. 4,4	- Kart.Taf. 173
8 = Nr. 88 - KL 80:109,1	- B/T3d	Abschn. 2.2.3.1.2		- vgl. Kart.Taf. 167
9 = Nr. 95 - KL 80: 52	- B/T3c	Abschn. 2.2.3.1.3		Kart.Taf. 168
10 = Nr. 173 - KL 73:436,12	- C/T3	Abschn. 2.2.5.1.2		- vgl. Kart.Taf. 176
11 = Nr. 247 - KL 70:452	N/T3b	Abschn. 2.3.1.4		Kart.Taf. 197
12 = Nr. 173 - KL 73:436,14	- C/T3	Abschn. 2.2.5.1.2		- vgl. Kart.Taf. 176
13 = Nr. 174 - KL 73:437,2	- C/T3	Abschn. 2.2.5.1.2		- vgl. Kart.Taf. 176
14 = Nr. 176 - KL 73:262,1	- C/T3	Abschn. 2.2.5.1.2		- vgl. Kart.Taf. 176



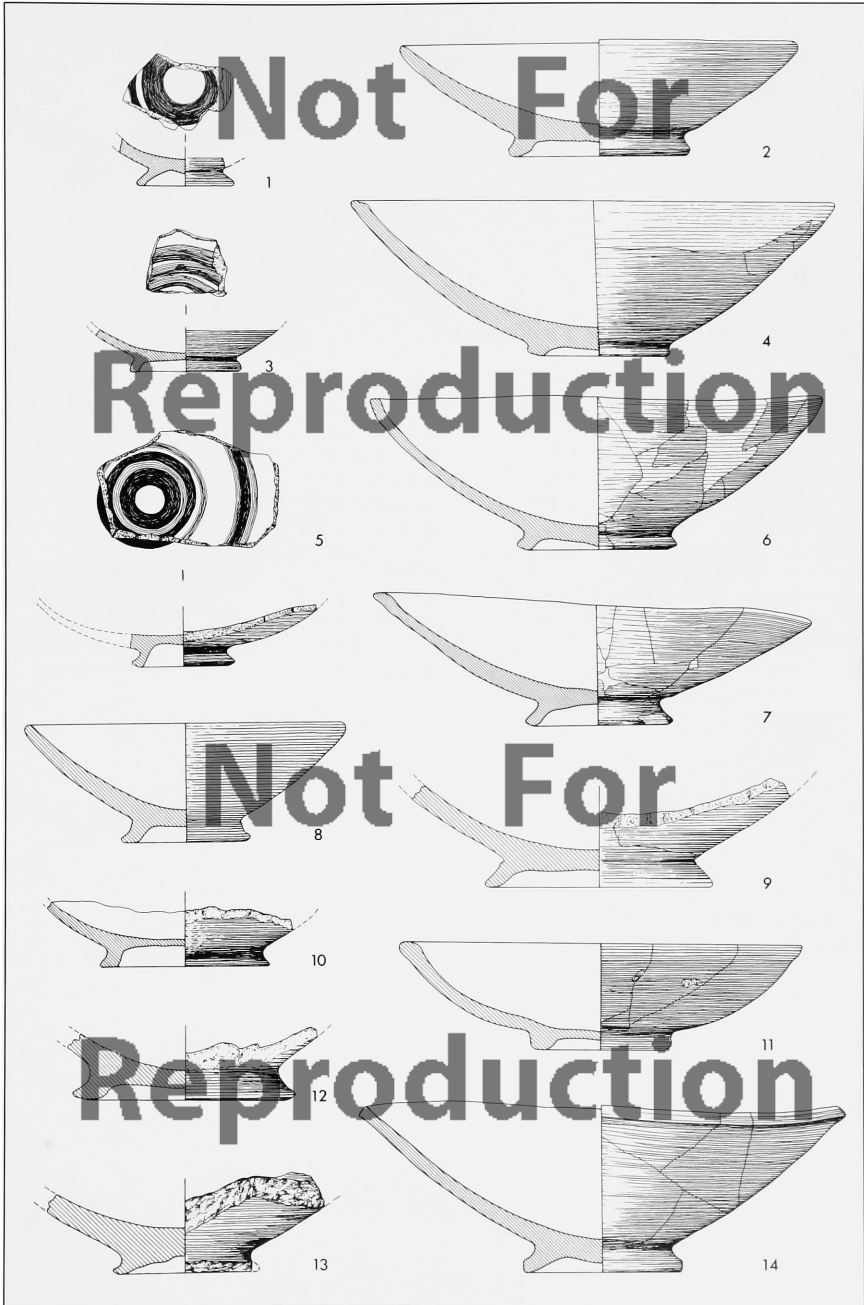

*Tafel 80*

Schalen mit Standring oder angedeutetem Standfuß II

M 1:3

1	=	Nr. 170	KL 73:153	C/T3	Abschn. 2.2.5.1.2		Kart.Taf. 176
2	=	Nr. 50	KL 78:253	Vorplatz/T3	Abschn. 2.2.2.1.2		vgl. Kart.Taf. 164, oben
3	=	Nr. 797	KL 73:307	F/T2bc	Abschn. 2.3.3.1.1	Abb. 26,8	Kart.Taf. 200
4	=	Nr. 795	KL 73:304	F/T2bc	Abschn. 2.3.3.1.1	Abb. 26,6	Kart.Taf. 200
5	=	Nr. 335	KL 77:192	B/T2bc	Abschn. 2.2.3.2.1		Kart.Taf. 170
6	=	Nr. 418	KL 72:339	C/T2bc	Abschn. 2.2.5.2.2		Kart.Taf. 181
7	=	Nr. 824	KL 73: 46,1	F/T2a	Abschn. 2.3.3.1.2	Abb. 29,13	Kart.Taf. 201
8	=	Nr. 830	KL 73: 47,4	F/T2a	Abschn. 2.3.3.1.2	Abb. 29,20	Kart.Taf. 201
9	=	Nr. 286	KL 74: 69	A/T2a	Abschn. 2.2.1.2.2		Kart.Taf. 162, unten
10	=	Nr. 1096	KL 77:129	Südl. M/T1a <sub>1</sub>	Abschn. 2.2.2.5		vgl. Kart.Taf. 165, oben
11	=	Nr. 482	KL 70:677	C/T2a <sub>1</sub>	Abschn. 2.2.5.2.2	Abb. 9,4	Kart.Taf. 183
12	=	Nr. 1237	KL 64:359,3	K/T1	Abschn. 2.3.7.2		vgl. Kart.Taf. 210, unten
13	=	Nr. 1139	KL 73: 65	F/T1b <sub>1</sub>	Abschn. 2.3.3.2.3		Kart.Taf. 203, oben

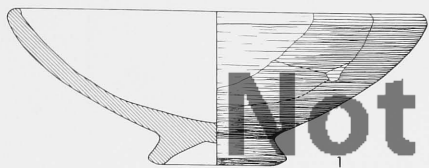

1

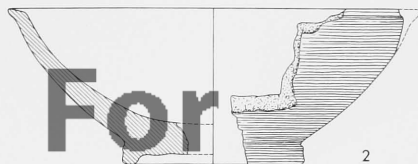

2

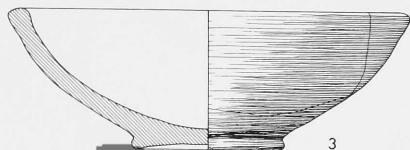

3

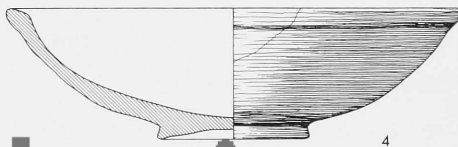

4

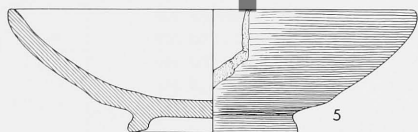

5



6



Not

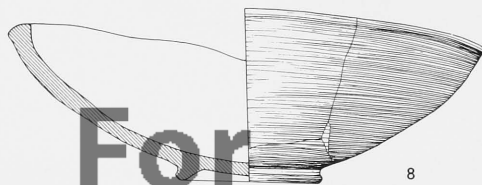

For

8



9

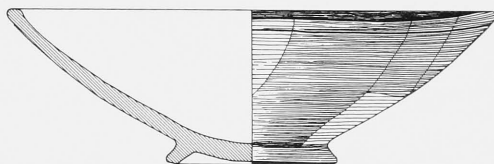

11



10



12



13

Reproduction

*Tafel 81*

Schalen mit eingezogenem Boden I

M 1:3

1 = Nr. 8	KL 74:172,1	A/T3d, Füllschicht	Abschn. 2.2.1.1.1		vgl. Kart.Taf. 161, oben
2 = Nr. 229	KL 78:603	J/T3c <sub>2</sub>	Abschn. 2.3.1.3		Kart.Taf. 195
3 = Nr. 256	KL 70:457,1	N/T3b	Abschn. 2.3.1.4		vgl. Kart.Taf. 197
4 = Nr. 26	KL 74:155,4	A/T3ab	Abschn. 2.2.1.1.3		Kart.Taf. 161, unten
5 = Nr. 269	KL 70:455,1	O-P/T3a	Abschn. 2.3.1.5		vgl. Kart.Taf. 198
6 = Nr. 817	KL 73:392	F/T2bc	Abschn. 2.3.3.1.1		Kart.Taf. 200
7 = Nr. 790	KL 73: 55	F/T2bc	Abschn. 2.3.3.1.1	- Abb. 27,3	Kart.Taf. 200
8 = Nr. 796	KL 73:308	F/T2bc	Abschn. 2.3.3.1.1	Abb. 26,5	Kart.Taf. 200
9 = Nr. 798	KL 73:305	F/T2bc	Abschn. 2.3.3.1.1	Abb. 26,7	Kart.Taf. 200
10 = Nr. 820	KL 74:683	F/T2bc	Abschn. 2.3.3.1.1		vgl. Kart.Taf. 200
11 = Nr. 841	KL 73: 43	F/T2a	Abschn. 2.3.3.1.2	Abb. 29,10	vgl. Kart.Taf. 201

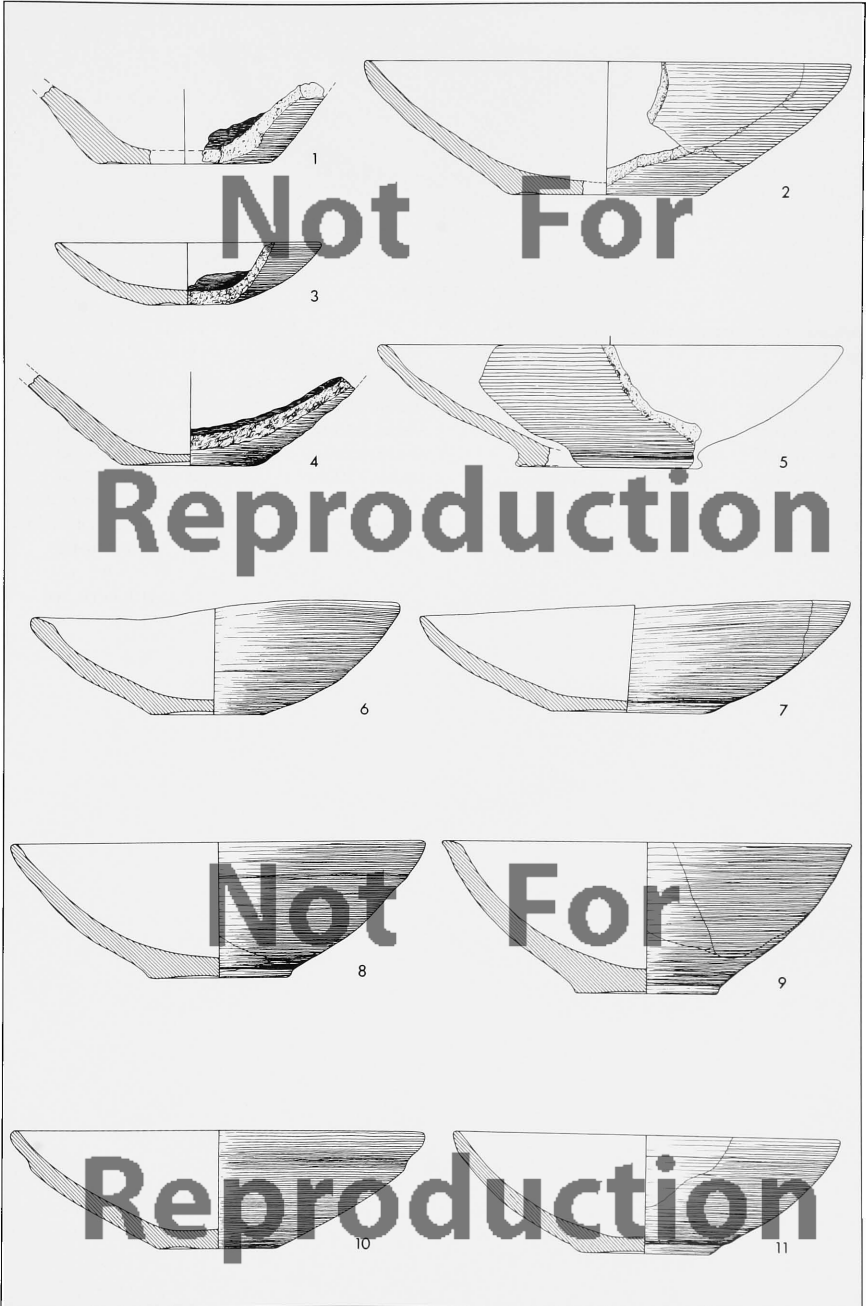

*Tafel 82*

Schalen mit eingezogenem Boden II

M 1:3

1	=	Nr. 832	KL 73: 47,6	F/T2a	Abschn. 2.3.3.1.2	Abb. 29,14	Kart.Taf. 201
2	=	Nr. 828	KL 73: 47,2	F/T2a	Abschn. 2.3.3.1.2	Abb. 29,16	Kart.Taf. 201
3	=	Nr. 829	KL 73: 47,3	F/T2a	Abschn. 2.3.3.1.2	Abb. 29,18	Kart.Taf. 201
4	=	Nr. 833	KL 73: 45	F/T2a	Abschn. 2.3.3.1.2	Abb. 29,19	Kart.Taf. 201
5	=	Nr. 489	KL 70:824	C/T2a <sub>1</sub>	Abschn. 2.2.5.2.2	Abb. 9,10	Kart.Taf. 183
6	=	Nr. 317	KL 72:552	A/T1-2	Abschn. 2.2.1.2.3		vgl. Kart.Taf. 162
7	=	Nr. 325	Kl 77:199,2	Vorplatz/T2	Abschn. 2.2.2.2		KartTaf. 164, unten
8	=	Nr. 773	KL 74:311	Becken 073/T2	Abschn. 2.3.2		Kart.Taf. 199

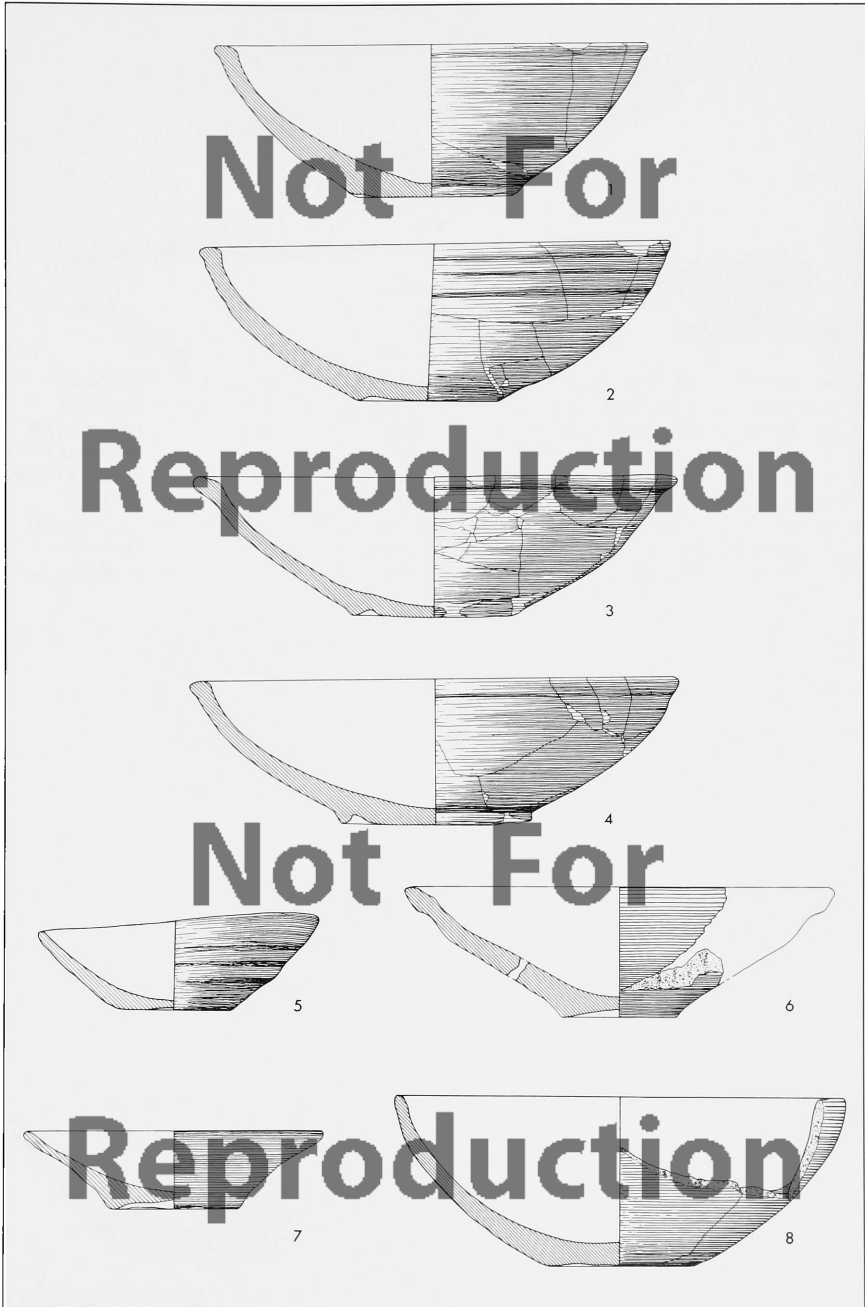

*Tafel 83*

Schalen mit Flachboden I

M 1:3

1	=	Nr. 235	KL 70:267	M/T3c <sub>1</sub>	Abschn. 2.3.1.3	Kart.Taf. 196
2	=	Nr. 236	KL 70:344	M/T3c <sub>1</sub>	Abschn. 2.3.1.3	Kart.Taf. 196
3	=	Nr. 270	KL 70:460,6	O-P/T3a	Abschn. 2.3.1.5	vgl. Kart.Taf. 198
4	=	Nr. 255	KL 70:458	N/T3b	Abschn. 2.3.1.4	vgl. Kart.Taf. 197
5	=	Nr. 18	KL 74:149	A/T3ab	Abschn. 2.2.1.1.3	Kart.Taf. 161, unten
6	=	Nr. 438	KL 72:327	C/T2bc	Abschn. 2.2.5.2.2	Kart.Taf. 181
7	=	Nr. 935	KL 68:150	G/T2	Abschn. 2.3.4.1.2	vgl. Kart.Taf. 204
8	=	Nr. 812	KL 73:391	F/T2bc	Abschn. 2.3.3.1.1	Kart.Taf. 200
9	=	Nr. 296	KL 72:537,1	A/T2a	Abschn. 2.2.1.2.2	Kart.Taf. 162, unten

Abb. 30,1



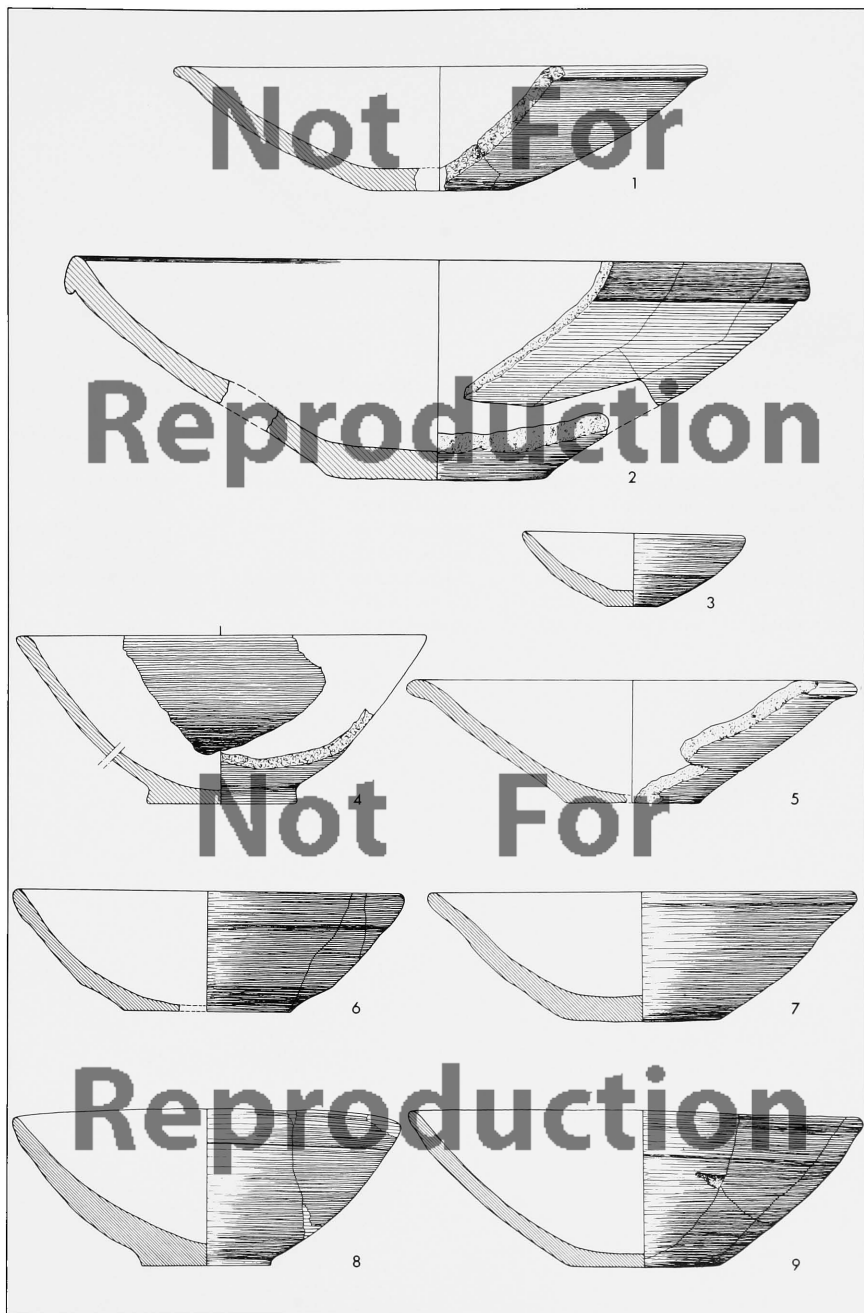

*Tafel 84*

Schalen mit Flachboden II

M 1:3

1	=	Nr. 789	KL 73:329	F/T2bc	Abschn. 2.3.3.1.1	Abb. 27,1	Kart.Taf. 200
2	=	Nr. 440	KL 70:776	C/T2bc	Abschn. 2.2.5.2.2		Kart.Taf. 181
3	=	Nr. 963	KL 68:282	H/T2bc	Abschn. 2.3.5.1.1		vgl. Kart.Taf. 207, oben
4	=	Nr. 360	KL 73:335	C/T2bc	Abschn. 2.2.5.2.1		Kart.Taf. 177
5	=	Nr. 791	KL 73: 27	F/T2bc	Abschn. 2.3.3.1.1	Abb. 27,5	vgl. Kart.Taf. 200
6	=	Nr. 447	KL 70:819	C/T2bc	Abschn. 2.2.5.2.2		Kart.Taf. 181
7	=	Nr. 957	KL 68:169	H/T2bc	Abschn. 2.3.5.1.1		vgl. Kart.Taf. 207, oben
8	=	Nr. 847	KL 69:260	F/T2a	Abschn. 2.3.3.1.2		vgl. Kart.Taf. 201
9	=	Nr. 863	KL 74:290	F/T2a	Abschn. 2.3.3.1.2	Abb. 28,5	Kart.Taf. 202, oben
10	=	Nr. 837	KL 73: 77	F/T2a	Abschn. 2.3.3.1.2	Abb. 29,15	vgl. Kart.Taf. 201
11	=	Nr. 462	KL 70:777	C/T2a <sub>2</sub>	Abschn. 2.2.5.2.2		Kart.Taf. 182

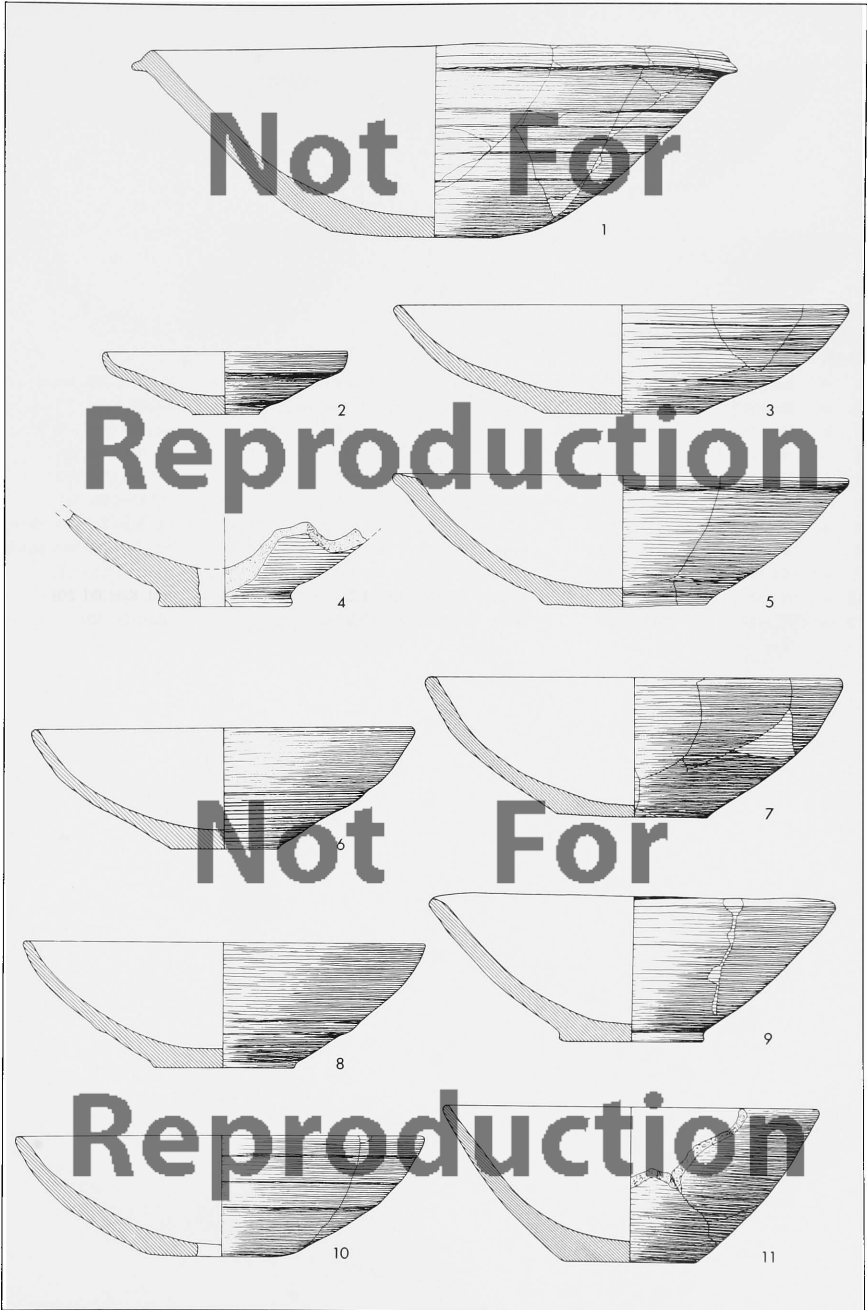

*Tafel 85*

Schalen mit Flachboden III

M 1:3

1	=	Nr. 297	KL 72:537,2	A/T2a	Abschn. 2.2.1.2.2	Kart.Taf. 162, unten
2	=	Nr. 853	KL 73:297	F/T2a	Abschn. 2.3.3.1.2	Kart.Taf. 201
3	=	Nr. 350	KL 77:193	B/T2a	Abschn. 2.2.3.2.2	vgl. Kart.Taf. 171
4	=	Nr. 849	KL 69:263	F/T2a	Abschn. 2.3.3.1.2	vgl. Kart.Taf. 201
5	=	Nr. 508	KL 72:908	C/T2	Abschn. 2.2.5.2.2	vgl. Kart.Taf. 182
6	=	Nr. 509	KL 72:911	C/T2	Abschn. 2.2.5.2.2	vgl. Kart.Taf. 182
7	=	Nr. 1154	KL 73:258,2	F/T1b <sub>1</sub>	Abschn. 2.3.3.2.3	vgl. Kart.Taf. 203, oben
8	=	Nr. 1125	KL 74:160,4	F/T1, Füllschicht	Abschn. 2.3.3.2.2	vgl. Kart.Taf. 202, unten
9	=	Nr. 1210	KL 68: 21	J/T1b	Abschn. 2.3.6.2	Kart.Taf. 208, oben
10	=	Nr. 1074	KL 77:179,2	M/T1b	Abschn. 2.2.2.4.1	Kart.Taf. 165, oben
11	=	Nr. 1112	KL 70:659	D/T1	Abschn. 2.2.6.2	Kart.Taf. 193

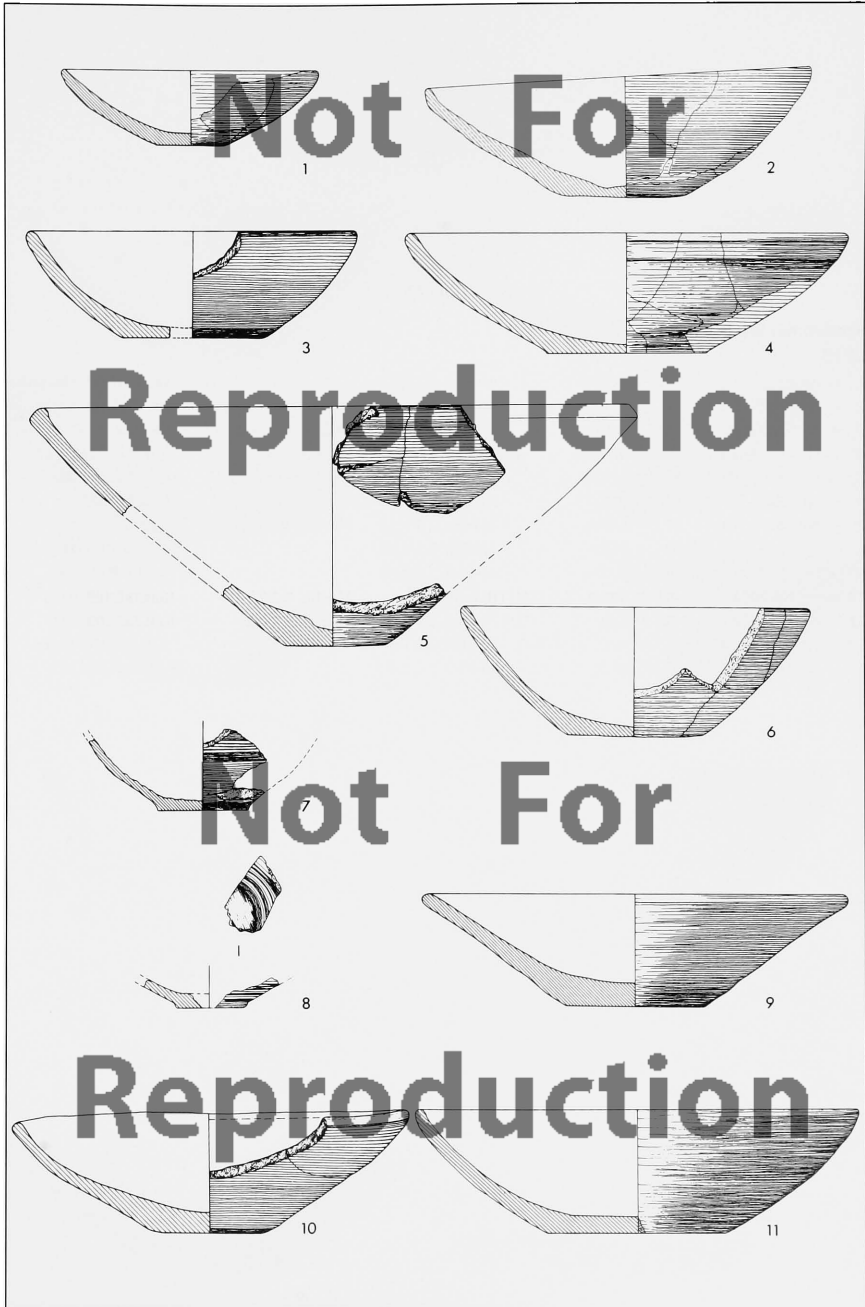

Tafel 86

Schalen mit Wackelboden

M 1:3

1 = Nr. 28 - KL 74:222,1	A/T3ab	Abschn. 2.2.1.1.3		vgl. Kart.Taf. 161, unten
2 = Nr. 25 - KL 74:215	A/T3ab	Abschn. 2.2.1.1.3		Kart.Taf. 161, unten
3 = Nr. 788 KL 73:324	F/T2bc	Abschn. 2.3.3.1.1	Abb. 27,4 - Taf. 13,1	Kart.Taf. 200
4 = Nr. 900 KL 69:298	G/T2bc	Abschn. 2.3.4.1.1		Kart.Taf. 204
5 = Nr. 620 KL 72:330	D/T2a <sub>1</sub>	Abschn. 2.2.6.1.2		Kart.Taf. 178.180
6 = Nr. 825 KL 73: 46,2	F/T2a	Abschn. 2.3.3.1.2	Abb. 29,9	Kart.Taf. 201
7 = Nr. 827 KL 73: 47,1	F/T2a	Abschn. 2.3.3.1.2	Abb. 29,17	Kart.Taf. 201
8 = Nr. 857 KL 73:302	F/T2a	Abschn. 2.3.3.1.2		vgl. Kart.Taf. 201
9 = Nr. 622 - KL 72:341	D/T2a <sub>1</sub>	Abschn. 2.2.6.1.2		Kart.Taf. 178.180
10 = Nr. 776 - KL 73:245	Becken 073/T2	Abschn. 2.3.2		Kart.Taf. 199
11 = Nr. 510 - KL 72:921	C/T2	Abschn. 2.2.5.2.2		vgl. Kart.Taf. 182
12 = Nr. 322 KL 72:651	A/T1-2 (Mauer)	Abschn. 2.2.1.4		Kart.Taf. 162, unten
13 = Nr. 1080 - KL 77:198,2	M/T1	Abschn. 2.2.2.4.3		vgl. Kart.Taf. 165

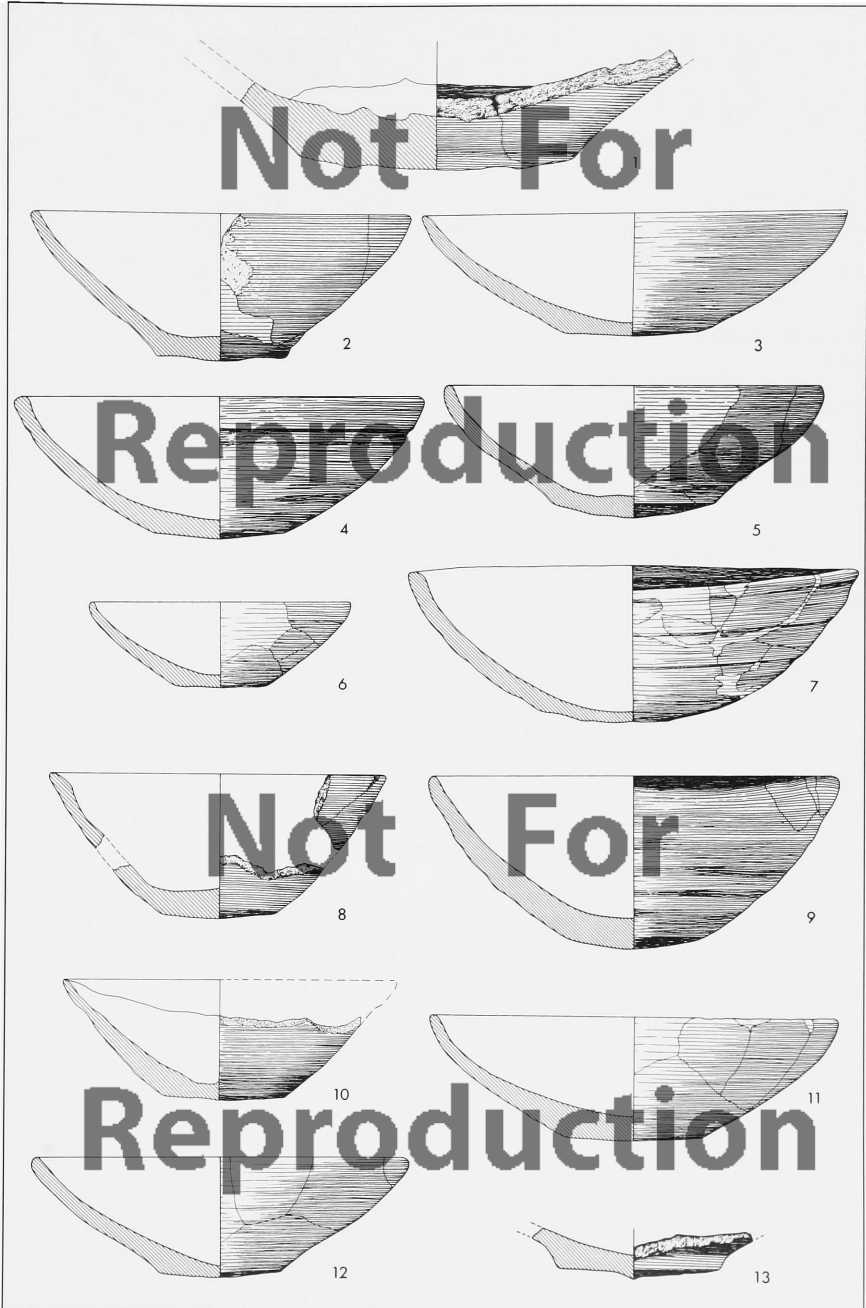

Tafel 87

Schalen mit Rundboden I

M 1:3

1	=	Nr. 228	KL 78:604	J/T3c <sub>2</sub>	Abschn. 2.3.1.3		Kart.Taf. 195
2	=	Nr. 831	KL 73: 47,5	F/T2a	Abschn. 2.3.3.1.2	Abb. 29,2	Kart.Taf. 201
3	=	Nr. 298	KL 72:537,3	A/T2a	Abschn. 2.2.1.2.2		Kart.Taf. 162, unten
4	=	Nr. 844	KL 73: 26	F/T2a	Abschn. 2.3.3.1.2		Kart.Taf. 201
5	=	Nr. 150	KL 72:531	C/T3ab	Abschn. 2.2.5.1.2		Kart.Taf. 175
6	=	Nr. 272	KL 72:891,1	O-P/T3a	Abschn. 2.3.1.5		vgl. Kart.Taf. 198
7	=	Nr. 865	KL 74:291	F/T2a	Abschn. 2.3.3.1.2	Abb. 28,4	Kart.Taf. 202, oben
8	=	Nr. 848	KL 69:297	F/T2a	Abschn. 2.3.3.1.2		vgl. Kart.Taf. 201
9	=	Nr. 866	KL 74:289	F/T2a	Abschn. 2.3.3.1.2	Abb. 28,6	Kart.Taf. 202, oben
10	=	Nr. 1129	KL 73:134	F/T1, Füllschicht	Abschn. 2.3.3.2.2		vgl. Kart.Taf. 202, unten



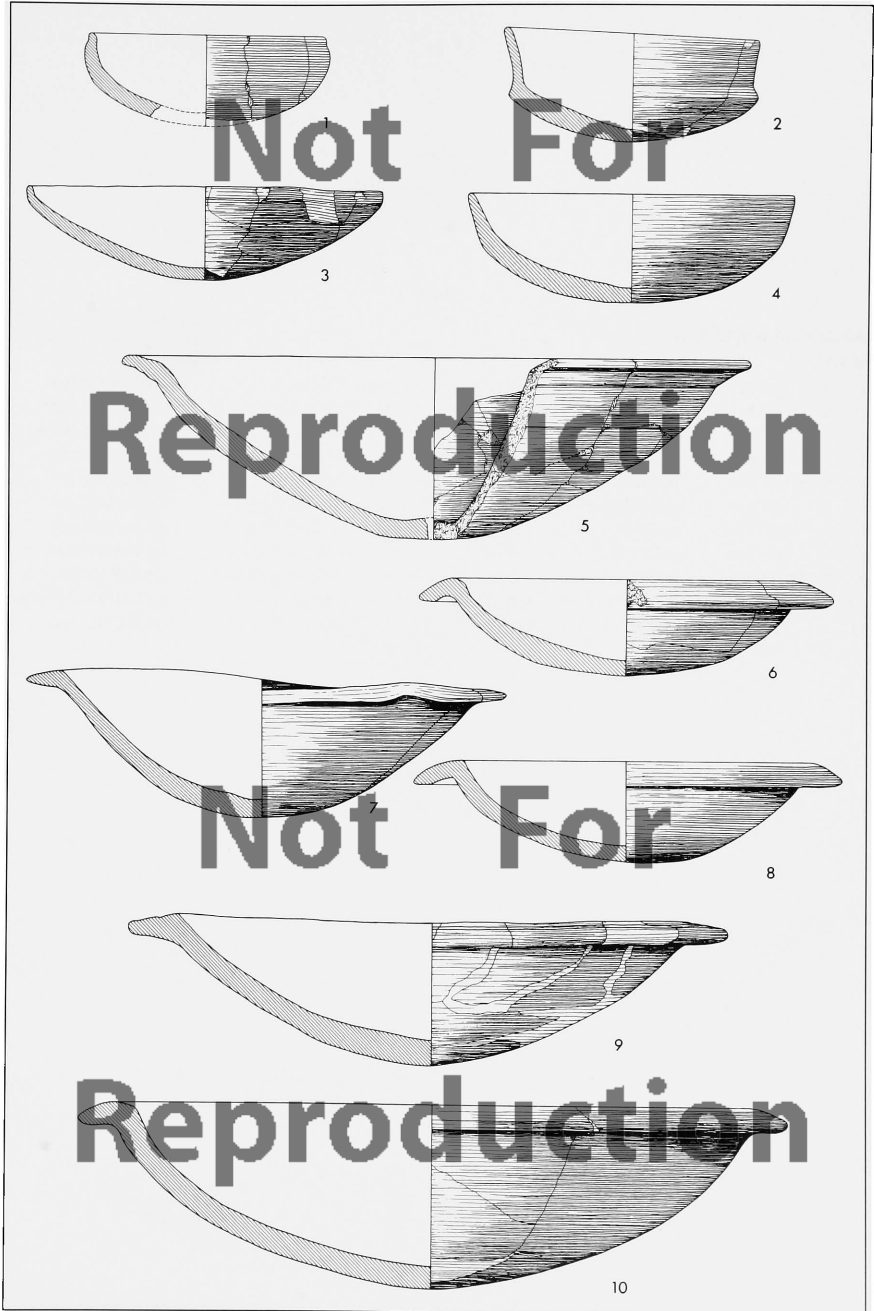

*Tafel 88*

Schalen mit Rundboden II

M 1:3

1	=	Nr. 261	-	KL 66:135,2	-	O/T3a	-	Abschn. 2.3.1.5	-	vgl. Kart.Taf. 198
2	=	Nr. 813	-	KL 73:415	-	F/T2bc	-	Abschn. 2.3.3.1.1	-	vgl. Kart.Taf. 200
3	=	Nr. 279	-	KL 73:259,8	-	A/T2bc	-	Abschn. 2.2.1.2.1	-	vgl. Kart.Taf. 162, oben
4	=	Nr. 821	-	KL 74:684,9	-	F/T2bc	-	Abschn. 2.3.3.1.1	-	vgl. Kart.Taf. 200
5	=	Nr. 364	-	KL 72:557,4	-	C/T2bc	-	Abschn. 2.2.5.2.1	-	vgl. Kart.Taf. 177
6	=	Nr. 410	-	KL 72:565,3	-	C/T2a <sub>1</sub>	-	Abschn. 2.2.5.2.1	-	vgl. Kart.Taf. 178
7	=	Nr. 410	-	KL 72:565,6	-	C/T2a <sub>1</sub>	-	Abschn. 2.2.5.2.1	-	vgl. Kart.Taf. 178
8	=	Nr. 858	-	KL 73:364	-	F/T2a	-	Abschn. 2.3.3.1.2	-	vgl. Kart.Taf. 201
9	=	Nr. 320	-	KL 72:545,2	-	A/T1-2	-	Abschn. 2.2.1.2.3	-	vgl. Kart.Taf. 162
10	=	Nr. 1024	-	KL 64:535,2	-	K/T2, Füllschicht 3	-	Abschn. 2.3.7.1.1	-	vgl. Kart.Taf. 209, oben
11	=	Nr. 320	-	KL 72:545,1	-	A/T1-2	-	Abschn. 2.2.1.2.3	-	vgl. Kart.Taf. 162

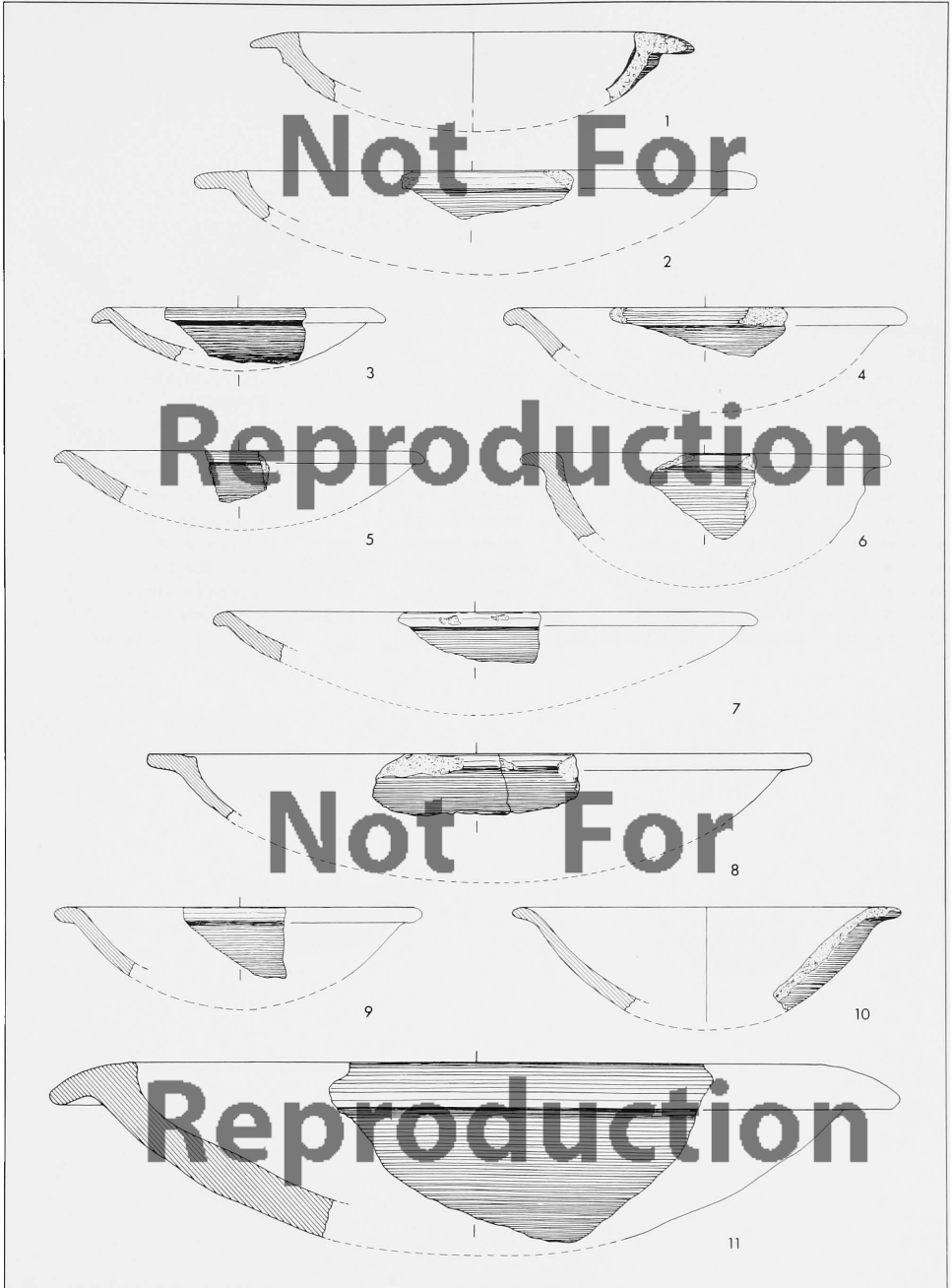

*Tafel 89*

Schalenfragmente I

M 1:3

1	=	Nr. 66	-	KL 80: 64,2	-	B/T3d, Füllschicht	-	Abschn. 2.2.3.1.1	-	vgl. Kart.Taf. 166
2	=	Nr. 139	-	KL 73:140,4	-	C/T3cd	-	Abschn. 2.2.5.1.2	-	Kart.Taf. 174
3	=	Nr. 271	-	KL 70:258,4	-	O-P/T3a	-	Abschn. 2.3.1.5	-	vgl. Kart.Taf. 198
4	=	Nr. 257	-	KL 70:813,18	-	N/T3b	-	Abschn. 2.3.1.4	-	vgl. Kart.Taf. 197
5	=	Nr. 26	-	KL 74:155,2	-	A/T3ab	-	Abschn. 2.2.1.1.3	-	Kart.Taf. 161, unten
6	=	Nr. 258	-	KL 74:549,3	-	N/T3b	-	Abschn. 2.3.1.4	-	vgl. Kart.Taf. 197
7	=	Nr. 15	-	KL 74:151,3	-	A/T3ab	-	Abschn. 2.2.1.1.3	-	Kart.Taf. 161, unten
8	=	Nr. 424	-	KL 72:657,7	-	C/T2bc	-	Abschn. 2.2.5.2.2	-	vgl. Kart.Taf. 181
9	=	Nr. 842	-	KL 73: 51,1	-	F/T2a	-	Abschn. 2.3.3.1.2	-	Abb. 29,12 - vgl. Kart.Taf. 201
10	=	Nr. 850	-	KL 69:259	-	F/T2a	-	Abschn. 2.3.3.1.2	-	vgl. Kart.Taf. 201
11	=	Nr. 873	-	KL 73:367	-	F/T2a	-	Abschn. 2.3.3.1.2	-	vgl. Kart.Taf. 201
12	=	Nr. 1132	-	KL 73:340,3	-	F/T1, Füllschicht	-	Abschn. 2.3.3.2.2	-	vgl. Kart.Taf. 202, unten

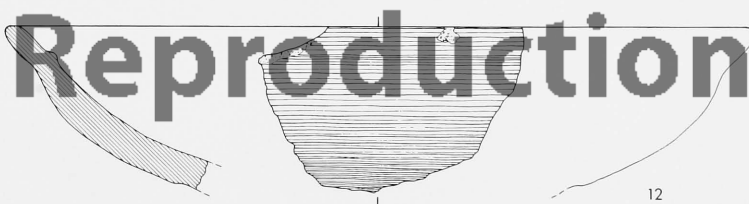
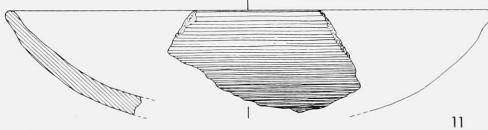
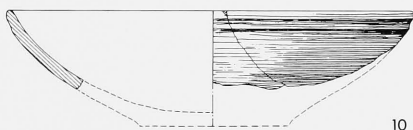
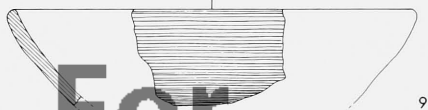
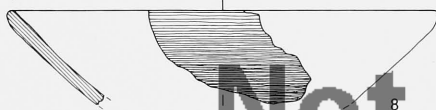
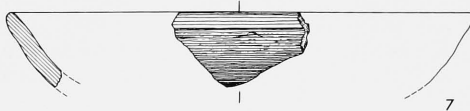
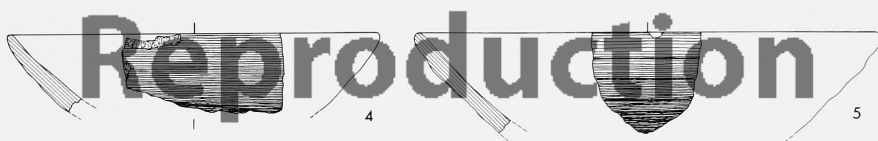
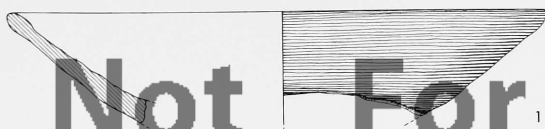

*Tafel 90*

Schalenfragmente II

M 1:3

1	=	Nr. 366	-	KL 72:887,11	-	C/T2bc	-	Abschn. 2.2.5.2.1	-	vgl. Kart.Taf. 177
2	=	Nr. 13	-	KL 74:554,2	-	A/T3d	-	Abschn. 2.2.1.1.2	-	vgl. Kart.Taf. 161
3	=	Nr. 365	-	KL 72:566,5	-	C/T2bc	-	Abschn. 2.2.5.2.1	-	vgl. Kart.Taf. 177
4	=	Nr. 413	-	KL 72:553,3	-	C/T2	-	Abschn. 2.2.5.2.2	-	vgl. Kart.Taf. 178
5	=	Nr. 139	-	KL 73:140,2	-	C/T3cd	-	Abschn. 2.2.5.1.2	-	Kart.Taf. 174
6	=	Nr. 176	-	KL 73:262,6	-	C/T3	-	Abschn. 2.2.5.1.2	-	vgl. Kart.Taf. 176
7	=	Nr. 171	-	KL 73:251,1	-	C/T3	-	Abschn. 2.2.5.1.2	-	vgl. Kart.Taf. 176
8	=	Nr. 175	-	KL 73:261,5	-	C/T3	-	Abschn. 2.2.5.1.2	-	vgl. Kart.Taf. 176
9	=	Nr. 821	-	KL 74:684,2	-	F/T2bc	-	Abschn. 2.3.3.1.1	-	vgl. Kart.Taf. 200
10	=	Nr. 821	-	KL 74:684,1	-	F/T2bc	-	Abschn. 2.3.3.1.1	-	vgl. Kart.Taf. 200
11	=	Nr. 875	-	KL 73:423	-	F/T2a	-	Abschn. 2.3.3.1.2	-	vgl. Kart.Taf. 201

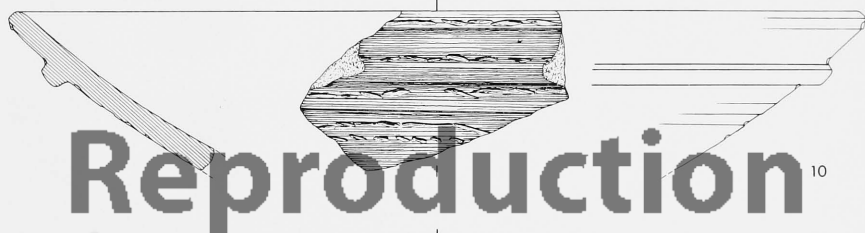
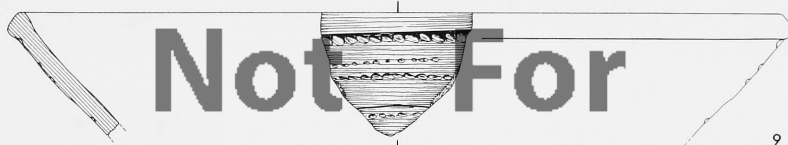
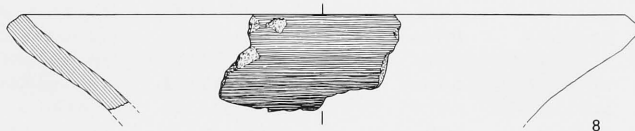
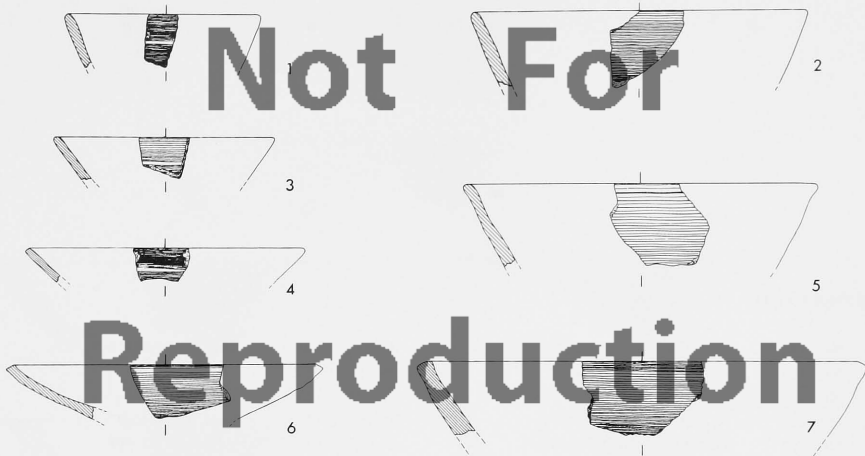

*Tafel 91*

Schalenfragmente III

M 1:3

1	=	Nr. 132	-	KL 73:241,5	-	C/T3d, Füllschicht	-	Abschn. 2.2.5.1.1	-	vgl. Kart.Taf. 173
2	=	Nr. 166	-	KL 73:285,3	-	C/T3	-	Abschn. 2.2.5.1.2	-	Kart.Taf. 176
3	=	Nr. 257	-	KL 70:813,10	-	N/T3b	-	Abschn. 2.3.1.4	-	vgl. Kart.Taf. 197
4	=	Nr. 257	-	KL 70:813,13	-	N/T3b	-	Abschn. 2.3.1.4	-	vgl. Kart.Taf. 197
5	=	Nr. 257	-	KL 70:813,2	-	N/T3b	-	Abschn. 2.3.1.4	-	vgl. Kart.Taf. 197
6	=	Nr. 257	-	KL 70:813,15	-	N/T3b	-	Abschn. 2.3.1.4	-	vgl. Kart.Taf. 197
7	=	Nr. 821	-	KL 74:684,6	-	F/T2bc	-	Abschn. 2.3.3.1.1	-	vgl. Kart.Taf. 200
8	=	Nr. 275	-	KL 74:197	-	A/T2bc	-	Abschn. 2.2.1.2.1	-	Kart.Taf. 162, oben
9	=	Nr. 966	-	KL 68:267,6	-	H/T2a	-	Abschn. 2.3.5.1.2	-	vgl. Kart.Taf. 207, unten
10	=	Nr. 966	-	KL 68:267,4	-	H/T2a	-	Abschn. 2.3.5.1.2	-	vgl. Kart.Taf. 207, unten
11	=	Nr. 365	-	KL 72:566,7	-	C/T2bc	-	Abschn. 2.2.5.2.1	-	vgl. Kart.Taf. 177
12	=	Nr. 166	-	KL 73:285,4	-	C/T3	-	Abschn. 2.2.5.1.2	-	Kart.Taf. 176
13	=	Nr. 821	-	KL 74:684,11	-	F/T2bc	-	Abschn. 2.3.3.1.1	-	vgl. Kart.Taf. 200
14	=	Nr. 966	-	KL 68:267,5	-	H/T2a	-	Abschn. 2.3.5.1.2	-	vgl. Kart.Taf. 207, unten
15	=	Nr. 1132	-	KL 73:540,2	-	F/T1, Füllschicht	-	Abschn. 2.3.3.2.2	-	vgl. Kart.Taf. 202, unten
16	=	Nr. 1221	-	KL 64:568,10	-	J/T1a	-	Abschn. 2.3.6.2	-	vgl. Kart.Taf. 208, unten
17	=	Nr. 1132	-	KL 73:540,1	-	F/T1, Füllschicht	-	Abschn. 2.3.3.2.2	-	vgl. Kart.Taf. 202, unten



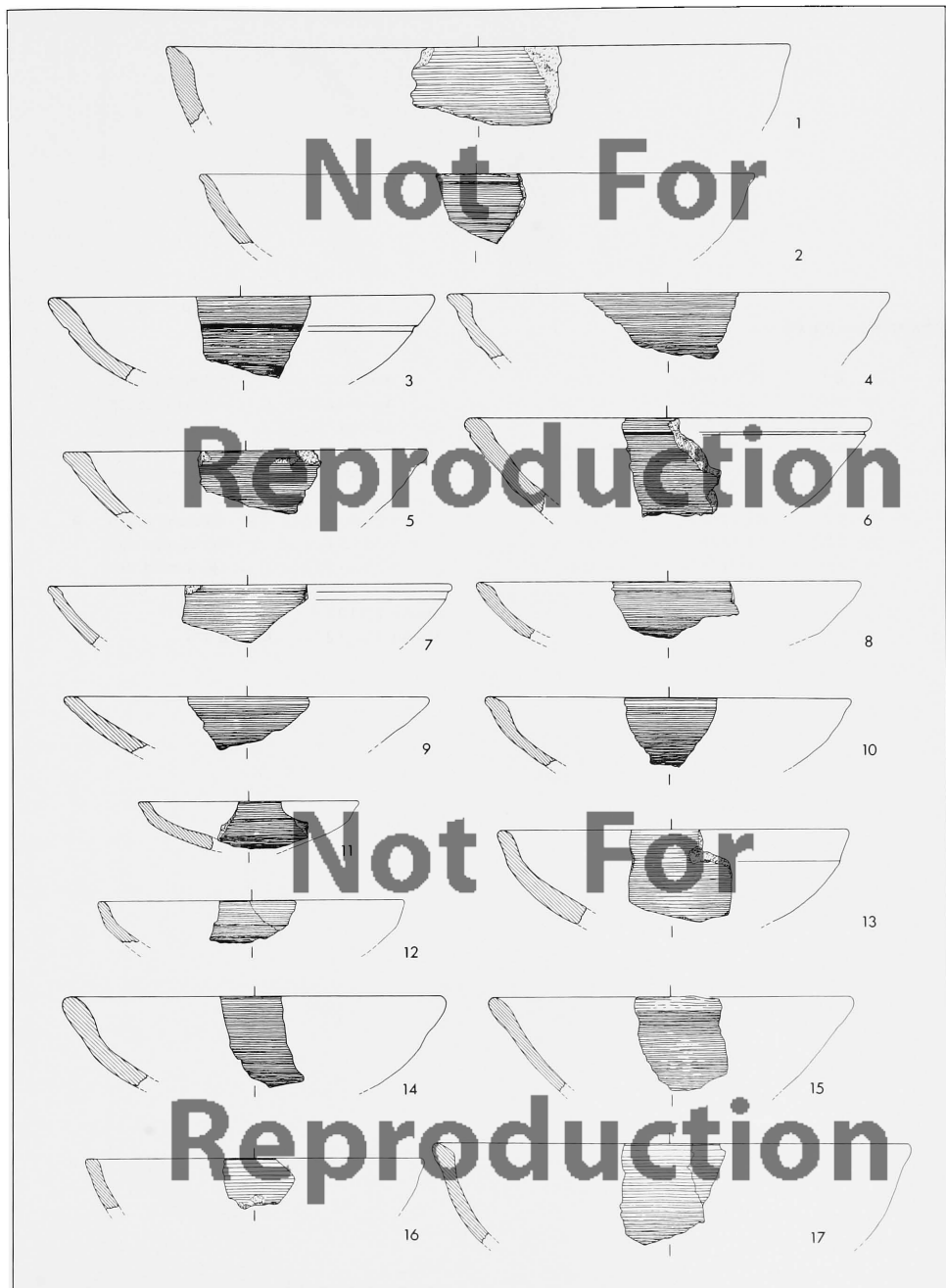

*Tafel 92*

Schalenfragmente IV

M 1:3

1	=	Nr. 257	-	KL 70:813,11	-	N/T3b	-	Abschn. 2.3.1.4	-	vgl. Kart.Taf. 197
2	=	Nr. 268	-	KL 70:287,5	-	O-P/T3a	-	Abschn. 2.3.1.5	-	vgl. Kart.Taf. 198
3	=	Nr. 321	-	KL 72:550,8	-	A/T1-2	-	Abschn. 2.2.1.2.3	-	vgl. Kart.Taf. 162
4	=	Nr. 1050	-	KL 69:307,3	-	K/T2, Füllschichten 3-1	-	Abschn. 2.3.7.1.4	-	vgl. Kart.Taf. 210
5	=	Nr. 269	-	KL 70:455,4	-	O-P/T3a	-	Abschn. 2.3.1.5	-	vgl. Kart.Taf. 198
6	=	Nr. 257	-	KL 70:813,9	-	N/T3b	-	Abschn. 2.3.1.4	-	vgl. Kart.Taf. 197
7	=	Nr. 821	-	KL 74:684,4	-	F/T2bc	-	Abschn. 2.3.3.1.1	-	vgl. Kart.Taf. 200
8	=	Nr. 528	-	KL 72:937	-	C/T2	-	Abschn. 2.2.5.2.2	-	vgl. Kart.Taf. 182
9	=	Nr. 855	-	KL 74:377	-	F/T2a	-	Abschn. 2.3.3.1.2	-	vgl. Kart.Taf. 201

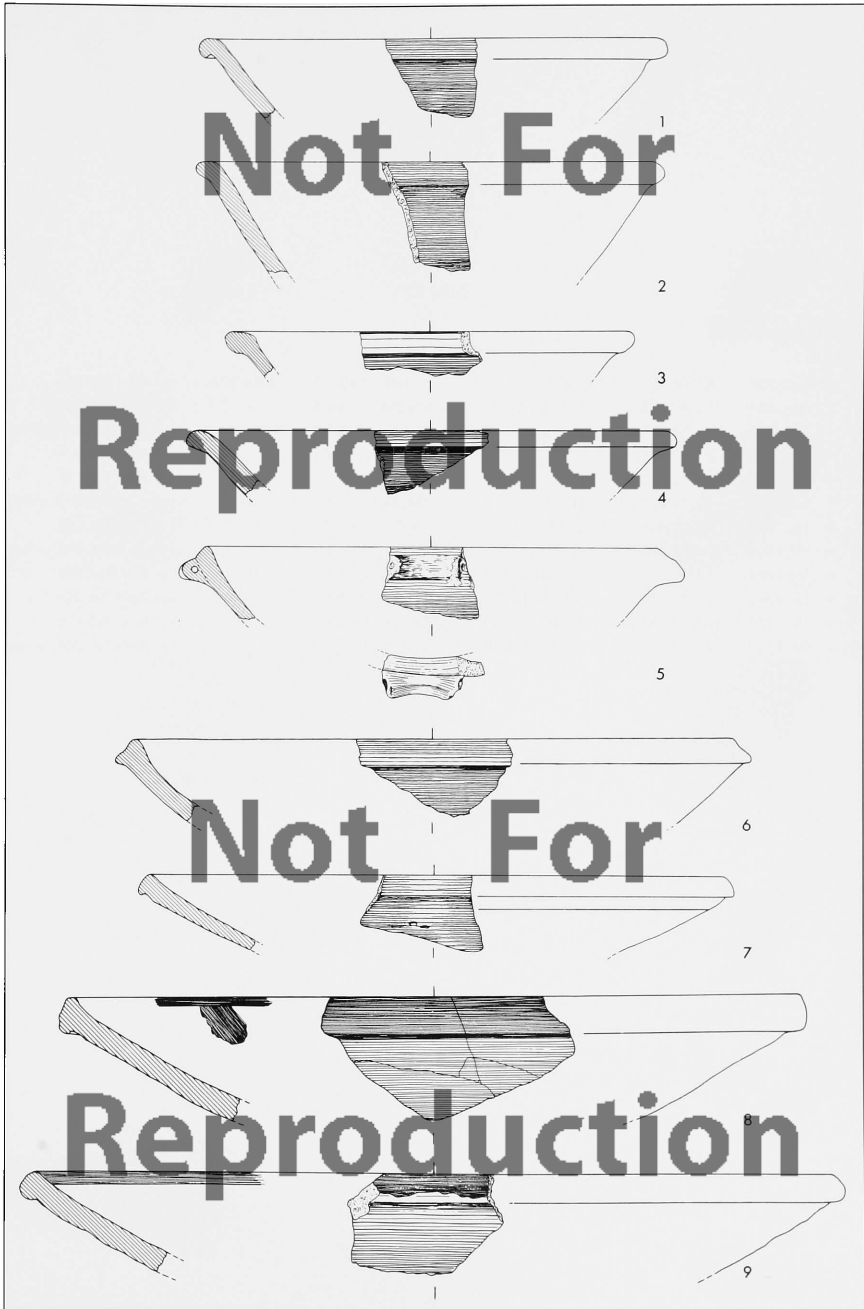

*Tafel 93*

Schalenfragmente V

M 1:3

1	=	Nr. 936	-	KL 68:151	-	G/T2	-	Abschn. 2.3.4.1.2	-	Abb. 30,8	-	vgl. Kart.Taf. 204
2	=	Nr. 948	-	KL 69:323,3	-	G/T2a	-	Abschn. 2.3.4.1.3	-		-	vgl. Kart.Taf. 205
3	=	Nr. 966	-	KL 68:267,2	-	H/T2a	-	Abschn. 2.3.5.1.2	-		-	vgl. Kart.Taf. 207, unten
4	=	Nr. 366	-	KL 72:887,5	-	C/T2bc	-	Abschn. 2.2.5.2.1	-		-	vgl. Kart.Taf. 177
5	=	Nr. 366	-	KL 72:887,8	-	C/T2bc	-	Abschn. 2.2.5.2.1	-		-	vgl. Kart.Taf. 177
6	=	Nr. 966	-	KL 68:267,1	-	H/T2a	-	Abschn. 2.3.5.1.2	-		-	vgl. Kart.Taf. 207, unten
7	=	Nr. 526	-	KL 72:928	-	C/T2	-	Abschn. 2.2.5.2.2	-		-	vgl. Kart.Taf. 182
8	=	Nr. 966	-	KL 68:267,9	-	H/T2a	-	Abschn. 2.3.5.1.2	-		-	vgl. Kart.Taf. 207, unten
9	=	Nr. 1261	-	KL 68: 46,4	-	Koll. G-K/T1	-	Abschn. 2.3.8.1	-		-	vgl. Kart.Taf. 208
10	=	Nr. 1261	-	KL 68: 46,3	-	Koll. G-K/T1	-	Abschn. 2.3.8.1	-		-	vgl. Kart.Taf. 208
11	=	Nr. 174	-	KL 73:437,15	-	C/T3	-	Abschn. 2.2.5.1.2	-		-	vgl. Kart.Taf. 176
12	=	Nr. 1150	-	KL 73:256	-	F/T1, Füllschicht	-	Abschn. 2.3.3.2.2	-		-	vgl. Kart.Taf. 202, unten

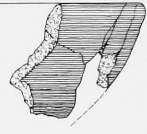
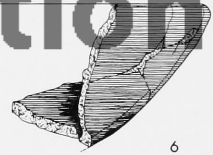
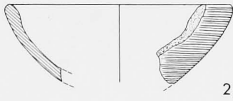

Not For

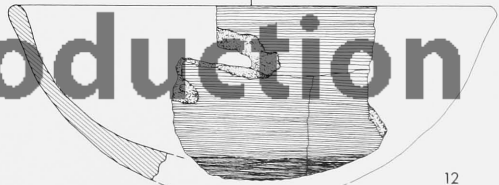

Reproduction

Tafel 94

Schalenfragmente VI

M 1:3

1	= Nr. 257	- KL 70:813,6	- N/T3b	- Abschn. 2.3.1.4	- vgl. Kart.Taf. 197
2	= Nr. 270	- KL 70:460,5	- O-P/T3a	- Abschn. 2.3.1.5	- vgl. Kart.Taf. 198
3	= Nr. 175	- KL 73:261,7	- C/T3	- Abschn. 2.2.5.1.2	- vgl. Kart.Taf. 176
4	= Nr. 88	- KL 80:109,2	- B/T3d	- Abschn. 2.2.3.1.2	- vgl. Kart.Taf. 167
5	= Nr. 174	- KL 73:437,14	- C/T3	- Abschn. 2.2.5.1.2	- vgl. Kart.Taf. 176
6	= Nr. 94	- KL 80: 22	- B/T3c	- Abschn. 2.2.3.1.3	- Kart.Taf. 168
7	= Nr. 1050	- KL 69:307,4	- K/T2, Füllschichten 3-1	- Abschn. 2.3.7.1.4	- vgl. Kart.Taf. 210
8	= Nr. 821	- KL 74:684,7	- F/T2bc	- Abschn. 2.3.3.1.1	- vgl. Kart.Taf. 200
9	= Nr. 424	- KL 72:657,3	- C/T2bc	- Abschn. 2.2.5.2.2	- vgl. Kart.Taf. 181
10	= Nr. 410	- KL 72:565,2	- C/T2a <sub>1</sub>	- Abschn. 2.2.5.2.1	- vgl. Kart.Taf. 178
11	= Nr. 842	- KL 73: 51,2	- F/T2a	- Abschn. 2.3.3.1.2	- Abb. 29,8 - vgl. Kart.Taf. 201
12	= Nr. 1221	- KL 64:568,9	- J/T1a	- Abschn. 2.3.6.2	- vgl. Kart.Taf. 208, unten
13	= Nr. 1171	- KL 69: 8,3	- F/T1a	- Abschn. 2.3.3.2.4	- vgl. Kart.Taf. 203, unten
14	= Nr. 13	- KL 74:554,5	- A/T3d	- Abschn. 2.2.1.1.2	- vgl. Kart.Taf. 161
15	= Nr. 171	- KL 73:251,2	- C/T3	- Abschn. 2.2.5.1.2	- vgl. Kart.Taf. 176
16	= Nr. 245	- KL 74:574,1	- M/T3c	- Abschn. 2.3.1.3	- vgl. Kart.Taf. 196
17	= Nr. 16	- KL 74:165	- A/T3ab	- Abschn. 2.2.1.1.3	- Kart.Taf. 161, unten

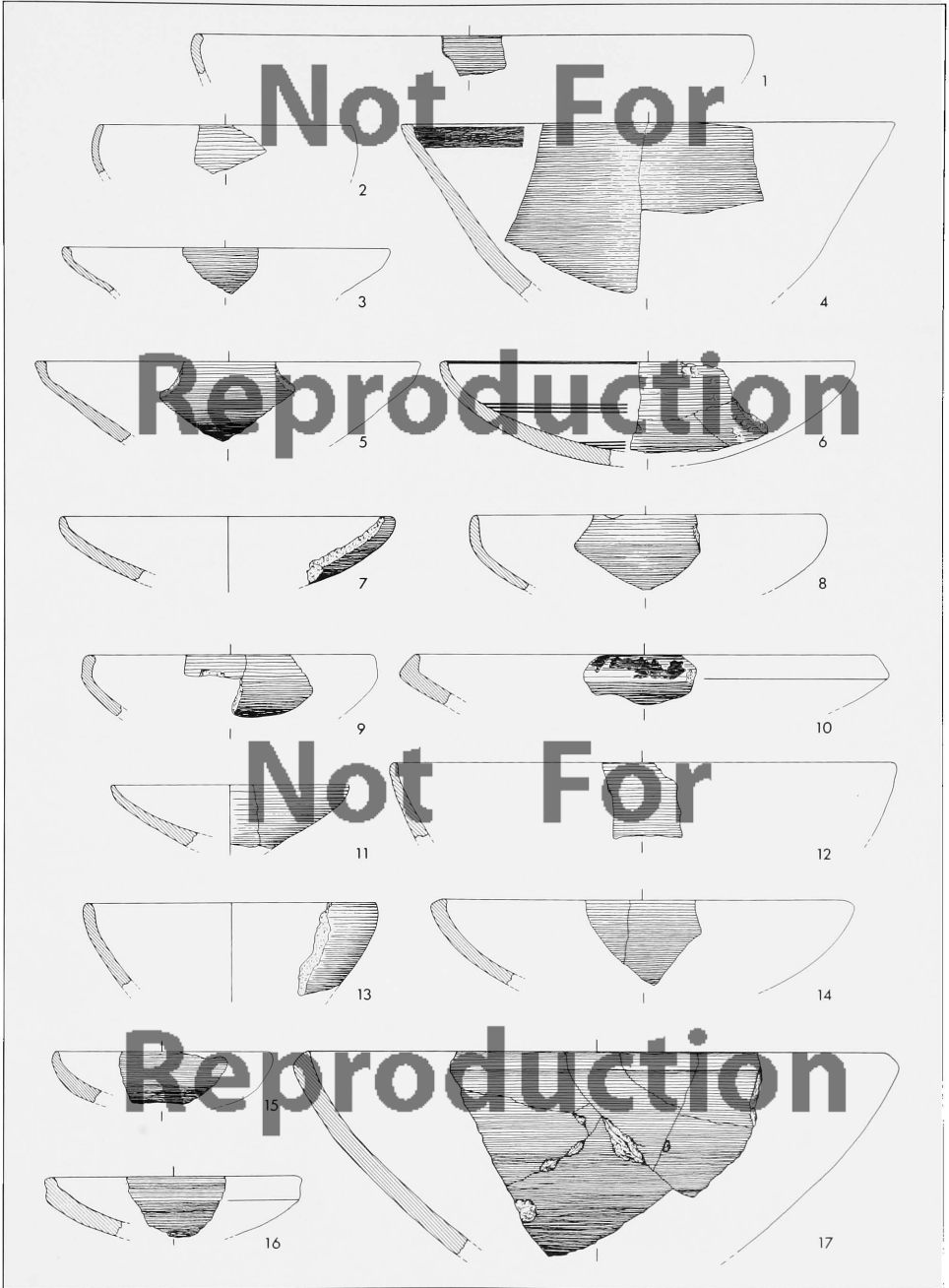

*Tafel 95*

Schalenfragmente VII

M 1:3

1	=	Nr. 173	-	KL 73:436,15	-	C/T3	-	Abschn. 2.2.5.1.2	-	vgl. Kart.Taf. 176
2	=	Nr. 176	-	KL 73:262,2	-	C/T3	-	Abschn. 2.2.5.1.2	-	vgl. Kart.Taf. 176
3	=	Nr. 174	-	KL 73:437,10	-	C/T3	-	Abschn. 2.2.5.1.2	-	vgl. Kart.Taf. 176
4	=	Nr. 270	-	KL 70:460,2	-	O-P/T3a	-	Abschn. 2.3.1.5	-	vgl. Kart.Taf. 198
5	=	Nr. 821	-	KL 74:684,8	-	F/T2bc	-	Abschn. 2.3.3.1.1	-	vgl. Kart.Taf. 200
6	=	Nr. 889	-	KL 74:380,2	-	L/T2bc	-	Abschn. 2.3.3.4	-	vgl. Kart.Taf. 200
7	=	Nr. 1221	-	KL 64:568,8	-	J/T1a	-	Abschn. 2.3.6.2	-	vgl. Kart.Taf. 208, unten
8	=	Nr. 1126	-	KL 74:163,1	-	F/T1, Füllschicht	-	Abschn. 2.3.3.2.2	-	vgl. Kart.Taf. 202, unten
9	=	Nr. 527	-	KL 72:934	-	C/T2	-	Abschn. 2.2.5.2.2	-	vgl. Kart.Taf. 182



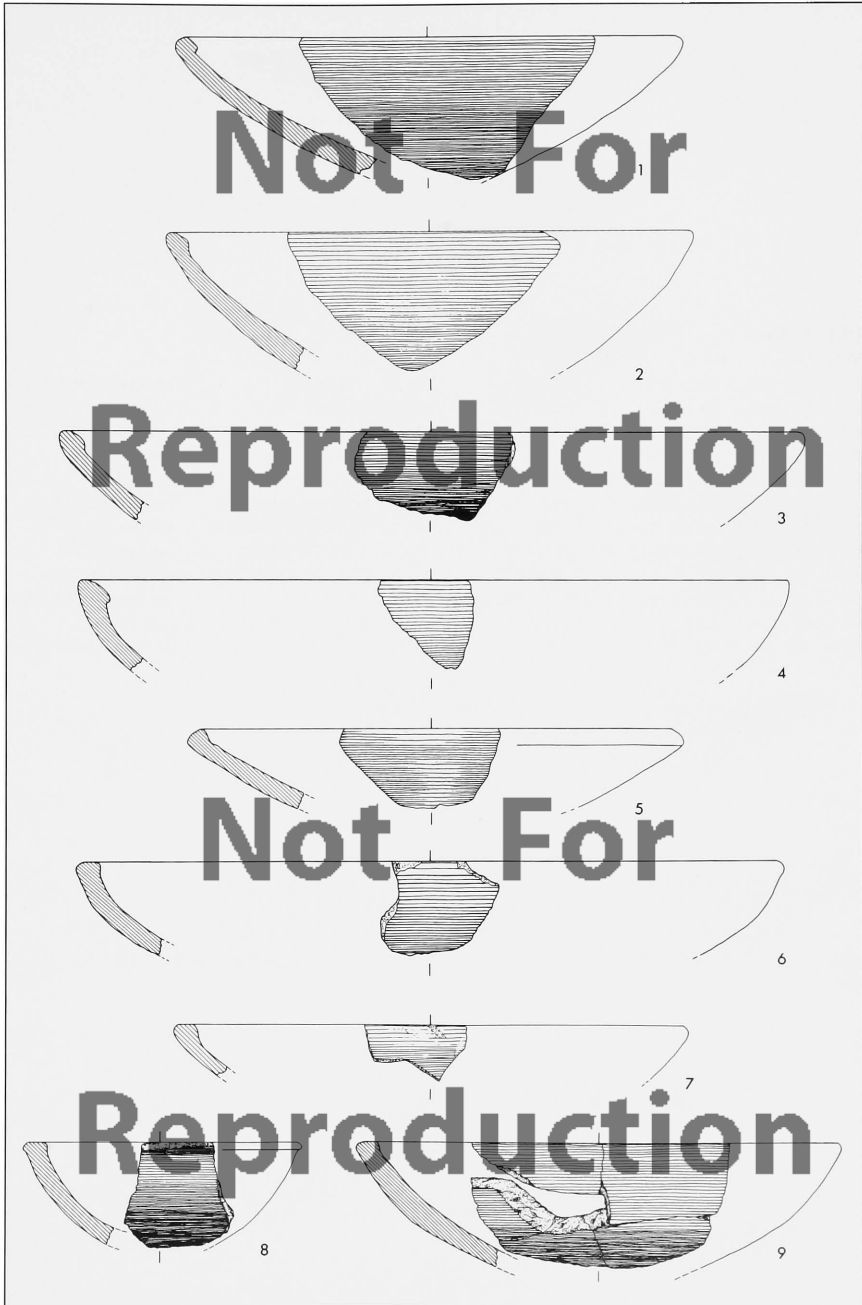

Tafel 96

Teller/Platten

M 1:3

1	=	Nr. 28	-	KL 74:222,2	-	A/T3ab	-	Abschn. 2.2.1.1.3	-	vgl. Kart.Taf. 161, unten
2	=	Nr. 958	-	KL 68:269	-	H/T2bc	-	Abschn. 2.3.5.1.1	-	vgl. Kart.Taf. 207, oben
3	=	Nr. 807	-	KL 74:694,1	-	F/T2bc	-	Abschn. 2.3.5.1.1	-	vgl. Kart.Taf. 200
4	=	Nr. 810	-	KL 73:164	-	F/T2bc	-	Abschn. 2.3.3.1.1	-	Kart.Taf. 200
5	=	Nr. 814	-	KL 73:395	-	F/T2bc	-	Abschn. 2.3.5.1.1	-	Kart.Taf. 200
6	=	Nr. 934	-	KL 68:142,2	-	G/T2	-	Abschn. 2.3.4.1.2	-	Abb. 30,3 - vgl. Kart.Taf. 204
7	=	Nr. 826	-	KL 73: 28	-	F/T2a	-	Abschn. 2.3.5.1.2	-	Abb. 29,11 - Kart.Taf. 201
8	=	Nr. 859	-	KL 73:366/369	-	F/T2a	-	Abschn. 2.3.5.1.2	-	vgl. Kart.Taf. 201
9	=	Nr. 862	-	KL 74:292	-	F/T2a	-	Abschn. 2.3.5.1.2	-	Abb. 28,3 - Kart.Taf. 202, oben
10	=	Nr. 1133	-	KL 73:345,2	-	F/T1, Füllschicht	-	Abschn. 2.3.3.2.2	-	vgl. Kart.Taf. 202, unten
11	=	Nr. 145	-	KL 74:105	-	C/T3ab	-	Abschn. 2.2.5.1.2	-	Kart.Taf. 175
12	=	Nr. 520	-	KL 72:933	-	C/T2	-	Abschn. 2.2.5.2.2	-	vgl. Kart.Taf. 182

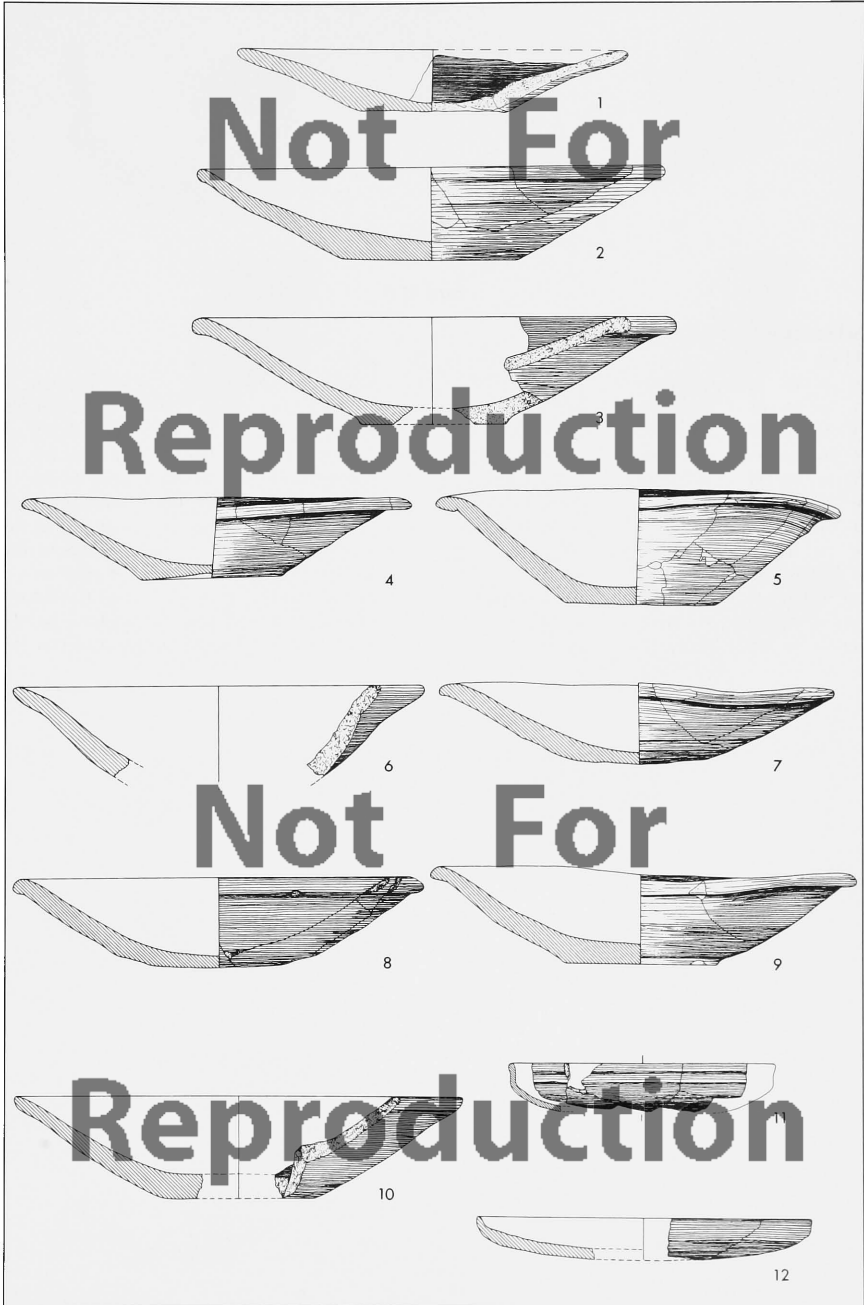

*Tafel 97*

Schüsseln mit geknickter Wandung I

M 1:3

1	=	Nr. 63	KL 78:435	B/T3d, Füllschicht	Abschn. 2.2.3.1.1		Kart.Taf. 166
2	=	Nr. 66	KL 80: 64,6	B/T3d, Füllschicht	Abschn. 2.2.3.1.1		vgl. Kart.Taf. 166
3	=	Nr. 125	KL 73:212	C/T3d, Füllschicht	Abschn. 2.2.5.1.1	Abb. 4,1	Kart.Taf. 173
4	=	Nr. 126	KL 73:210	C/T3d, Füllschicht	Abschn. 2.2.5.1.1	Abb. 4,3	Kart.Taf. 173
5	=	Nr. 131	KL 73:284,1	C/T3d, Füllschicht	Abschn. 2.2.5.1.1	Abb. 4,2	Kart.Taf. 173
6	=	Nr. 128	KL 73:234	C/T3d, Füllschicht	Abschn. 2.2.5.1.1	Abb. 4,5	Kart.Taf. 173
7	=	Nr. 66	KL 80: 64,8	B/T3d, Füllschicht	Abschn. 2.2.3.1.1		vgl. Kart.Taf. 166
8	=	Nr. 13	KL 74:554,1	A/T3d	Abschn. 2.2.1.1.2		vgl. Kart.Taf. 161
9	=	Nr. 85	KL 78:370	B/T3d	Abschn. 2.2.3.1.2		Kart.Taf. 167
10	=	Nr. 244	KL 74:578	Westl. Raumgruppe/T3c	Abschn. 2.3.1.3		vgl. Kart.Taf. 196
11	=	Nr. 258	KL 74:549,4	N/T3b	Abschn. 2.3.1.4		vgl. Kart.Taf. 197
12	=	Nr. 258	KL 74:549,5	N/T3b	Abschn. 2.3.1.4		vgl. Kart.Taf. 197

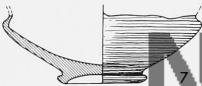
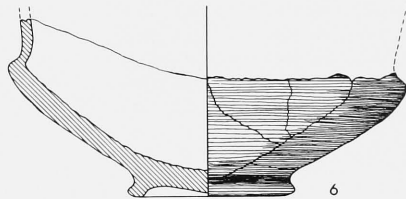
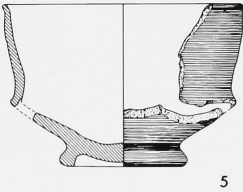
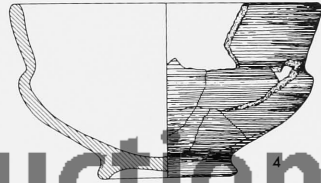
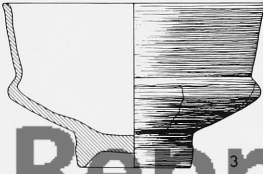
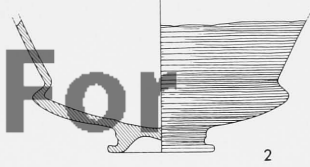
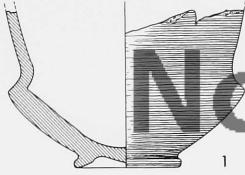

8

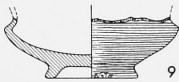

9

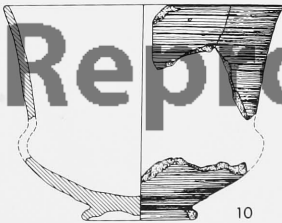

10



11

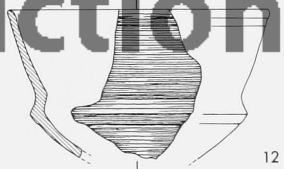

12

Not For

Reproduction

Not For

Reproduction

*Tafel 98*

Schüsseln mit geknickter Wandung II

M 1:3

1	=	Nr. 105	KL 73: 59	B/T3ab	Abschn. 2.2.3.1.4	Kart.Taf. 169
2	=	Nr. 262	KL 70:177	P/T3a	Abschn. 2.3.1.5	Kart.Taf. 198
3	=	Nr. 166	KL 73:285,5	C/T3	Abschn. 2.2.5.1.2	Kart.Taf. 176
4	=	Nr. 175	KL 73:261,2	C/T3	Abschn. 2.2.5.1.2	vgl. Kart.Taf. 176
5	=	Nr. 176	KL 73:262,7	C/T3	Abschn. 2.2.5.1.2	vgl. Kart.Taf. 176
6	=	Nr. 173	KL 73:436,7	C/T3	Abschn. 2.2.5.1.2	vgl. Kart.Taf. 176
7	=	Nr. 178	KL 73: 49,2	C/T3	Abschn. 2.2.5.1.2	vgl. Kart.Taf. 176
8	=	Nr. 166	KL 73:285,7	C/T3	Abschn. 2.2.5.1.2	Kart.Taf. 176
9	=	Nr. 159	KL 72:886,2	C/T3	Abschn. 2.2.5.1.2	Kart.Taf. 176
10	=	Nr. 159	KL 72:886,1	C/T3	Abschn. 2.2.5.1.2	Kart.Taf. 176
11	=	Nr. 174	KL 73:437,9	C/T3	Abschn. 2.2.5.1.2	vgl. Kart.Taf. 176
12	=	Nr. 173	KL 73:436,9	C/T3	Abschn. 2.2.5.1.2	vgl. Kart.Taf. 176

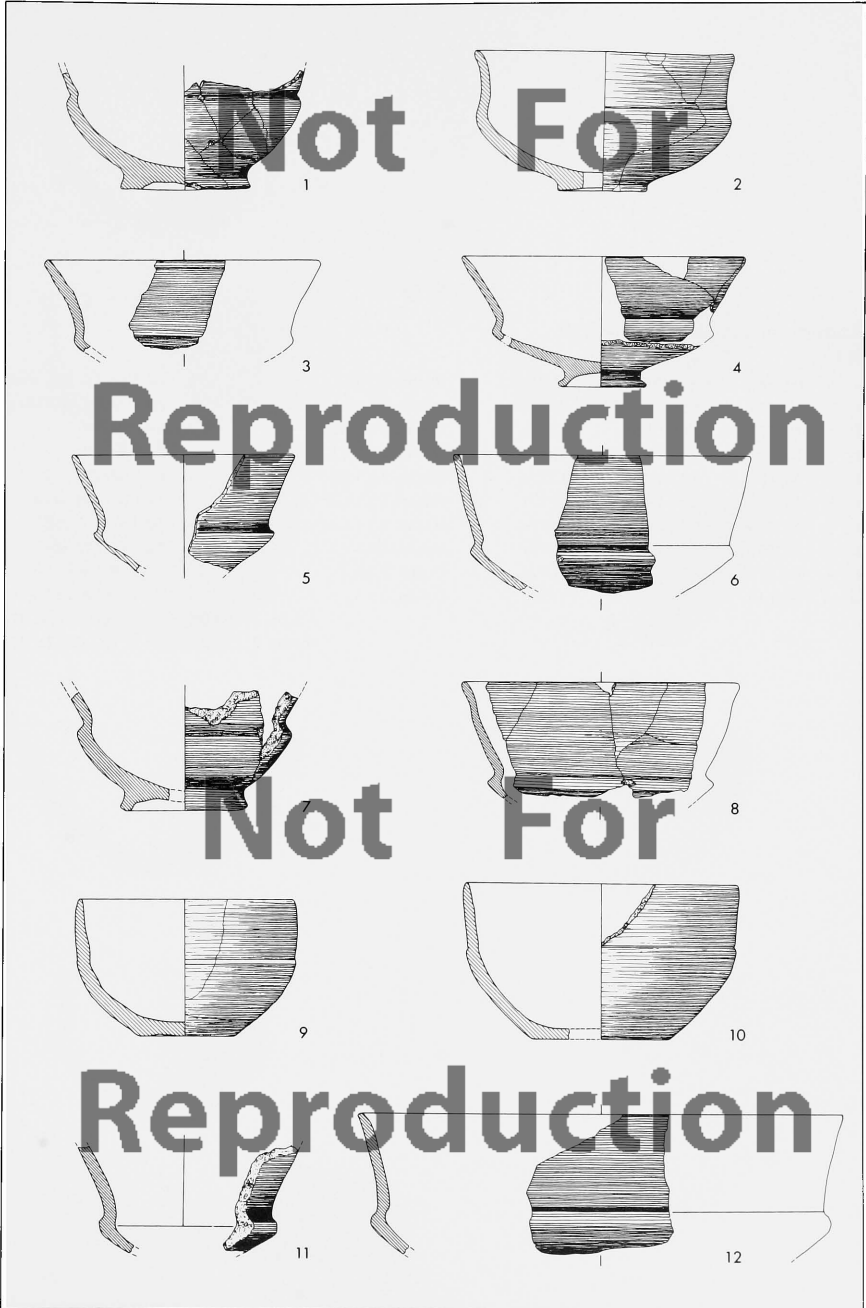

*Tafel 99*

Schüsseln mit geknickter Wandung III

M 1:3

1	=	Nr. 960	KL 68:268	H/T2(bc)	Abschn. 2.3.5.1.1		vgl. Kart.Taf. 207, oben
2	=	Nr. 279	KL 73:259,6	A/T2bc	Abschn. 2.2.1.2.1		vgl. Kart.Taf. 162, oben
3	=	Nr. 473	KL 72:326	C/T2a <sub>1</sub>	Abschn. 2.2.5.2.2		Kart.Taf. 183
4	=	Nr. 393	KL 72:329	C/T2a <sub>1</sub>	Abschn. 2.2.5.2.1		Kart.Taf. 178
5	=	Nr. 487	KL 70:803	C/T2a <sub>1</sub>	Abschn. 2.2.5.2.2	Abb. 9,7	Kart.Taf. 183
6	=	Nr. 869	KL 74:295	F/T2a	Abschn. 2.3.3.1.2	Abb. 28,1	Kart.Taf. 202, oben
7	=	Nr. 838	KL 73: 78	F/T2a	Abschn. 2.3.3.1.2	Abb. 29,3	vgl. Kart.Taf. 201
8	=	Nr. 867	KL 74:293	F/T2a	Abschn. 2.3.3.1.2	Abb. 28,2	Kart.Taf. 202, oben
9	=	Nr. 414	KL 72:428	C/T2a <sub>1</sub>	Abschn. 2.2.5.4		Kart.Taf. 178
10	=	Nr. 840	KL 73: 25	F/T2a	Abschn. 2.3.3.1.2	Abb. 29,4	vgl. Kart.Taf. 201



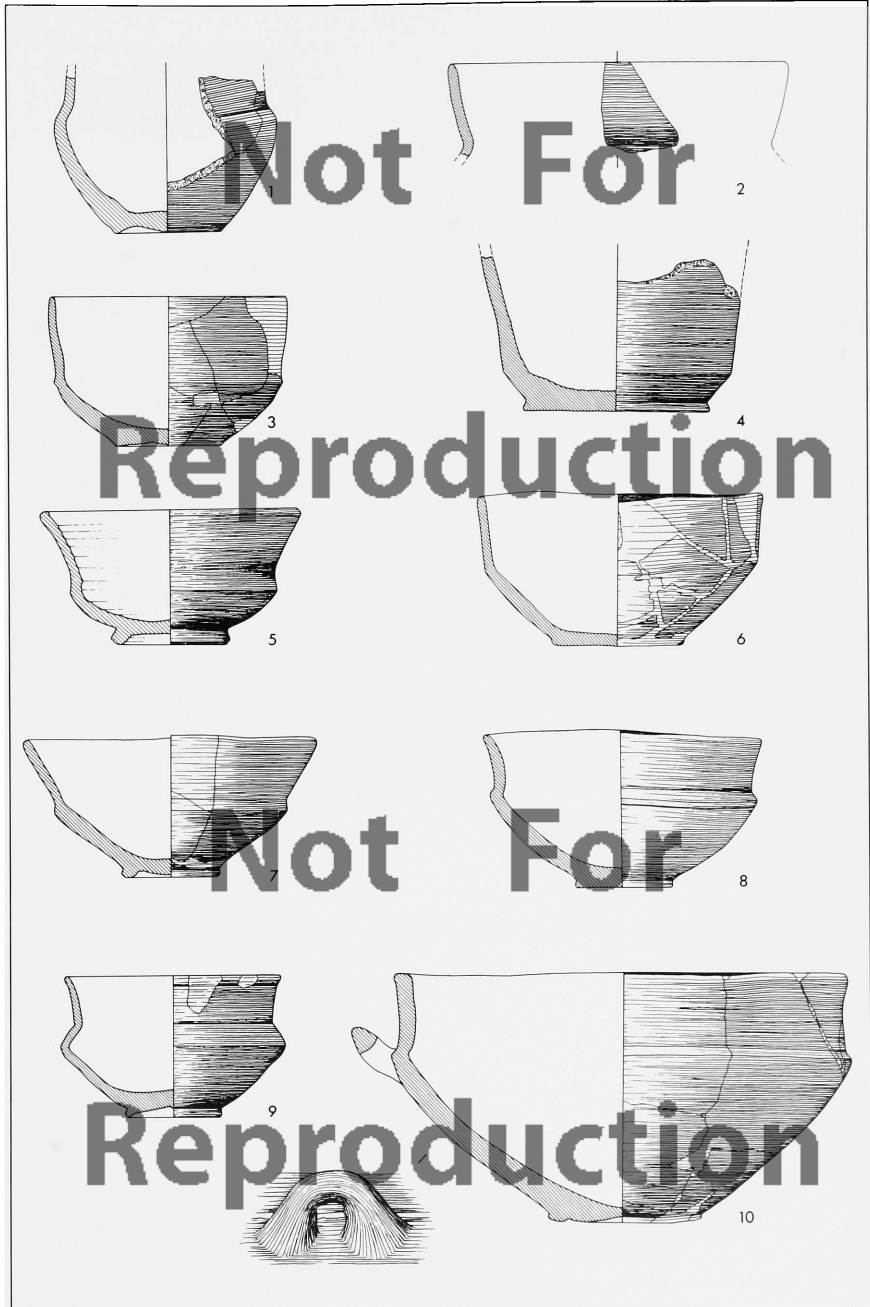

*Tafel 100*

Schüsseln mit geknickter Wandung IV

M 1:3

1	=	Nr. 519	KL 72:922,3	C/T2	Abschn. 2.2.5.2.2	vgl. Kart.Taf. 182
2	=	Nr. 513	KL 72:923	C/T2	Abschn. 2.2.5.2.2	vgl. Kart.Taf. 182
3	=	Nr. 519	KL 72:922,6	C/T2	Abschn. 2.2.5.2.2	vgl. Kart.Taf. 182
4	=	Nr. 519	KL 72:922,5	C/T2	Abschn. 2.2.5.2.2	vgl. Kart.Taf. 182
5	=	Nr. 519	KL 72:922,1	C/T2	Abschn. 2.2.5.2.2	vgl. Kart.Taf. 182
6	=	Nr. 1024	KL 64:535,1	K/T2, Füllschicht 3	Abschn. 2.3.7.1.1	vgl. Kart.Taf. 209, oben
7	=	Nr. 512	KL 72:920	C/T2	Abschn. 2.2.5.2.2	vgl. Kart.Taf. 182
8	=	Nr. 332	KL 78:259	Vorplatz/T2-3	Abschn. 2.2.2.3	vgl. Kart.Taf. 164
9	=	Nr. 1261	KL 68: 46,6	Koll. G-K/T1	Abschn. 2.3.8.1	vgl. Kart.Taf. 208
10	=	Nr. 1172	KL 69: 16	F/T1a	Abschn. 2.3.3.2.4	vgl. Kart.Taf. 203, unten
11	=	Nr. 1074	KL 77:179,1	M/T1b	Abschn. 2.2.2.4.1	Kart.Taf. 165, oben
12	=	Nr. 1077	KL 77:224	M/T1b	Abschn. 2.2.2.4.1	Kart.Taf. 165, oben

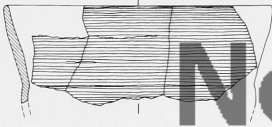

**Not**

**For**

2

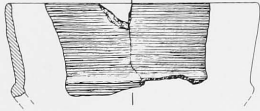

3

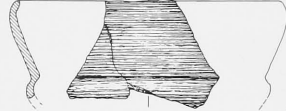

4

**Reproduction**



5

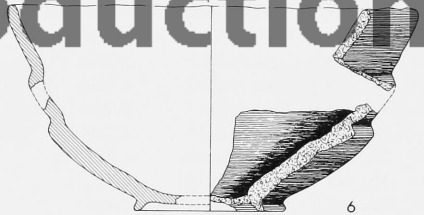

6

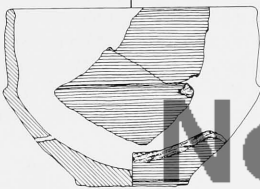

**Not**

**For**

8



9



10

**Reproduction**



11



12

*Tafel 101*

Näpfe

M 1:3

1	=	Nr. 66	KL 80: 64,7	B/T3d, Füllschicht	Abschn. 2.2.3.1.1	vgl. Kart.Taf. 166
2	=	Nr. 70	KL 80:105,2	B/T3d, Füllschicht	Abschn. 2.2.3.1.1	vgl. Kart.Taf. 166
3	=	Nr. 133	KL 73:244,3	C/T3d, Füllschicht	Abschn. 2.2.5.1.1	vgl. Kart.Taf. 173
4	=	Nr. 245	KL 74:574,2	M/T3c	Abschn. 2.3.1.3	vgl. Kart.Taf. 196
5	=	Nr. 15	KL 74:151,2	A/T3ab	Abschn. 2.2.1.1.3	Kart.Taf. 161, unten
6	=	Nr. 26	KL 74:155,1	A/T3ab	Abschn. 2.2.1.1.3	Kart.Taf. 161, unten
7	=	Nr. 424	KL 72:657,5	C/T2bc	Abschn. 2.2.5.2.2	vgl. Kart.Taf. 181
8	=	Nr. 279	KL 73:259,5	A/T2bc	Abschn. 2.2.1.2.1	vgl. Kart.Taf. 162, oben
9	=	Nr. 413	KL 72:553,4	C/T2	Abschn. 2.2.5.2.2	vgl. Kart.Taf. 178
10	=	Nr. 413	KL 72:553,2	C/T2	Abschn. 2.2.5.2.2	vgl. Kart.Taf. 178
11	=	Nr. 412	KL 72:888,1	C/T2a	Abschn. 2.2.5.2.1	vgl. Kart.Taf. 178
12	=	Nr. 519	KL 72:922,2	C/T2	Abschn. 2.2.5.2.2	vgl. Kart.Taf. 182
13	=	Nr. 521	KL 72:942	C/T2	Abschn. 2.2.5.2.2	vgl. Kart.Taf. 182
14	=	Nr. 519	KL 72:922,9	C/T2	Abschn. 2.2.5.2.2	vgl. Kart.Taf. 182
15	=	Nr. 519	KL 72:922,4	C/T2	Abschn. 2.2.5.2.2	vgl. Kart.Taf. 182
16	=	Nr. 1071	KL 77:131	M/T1b	Abschn. 2.2.2.4.1	Kart.Taf. 165, oben
17	=	Nr. 1213	KL 64:536,1	J/T1b	Abschn. 2.3.6.2	vgl. Kart.Taf. 208, oben
18	=	Nr. 1126	KL 74:163,4	F/T1, Füllschicht	Abschn. 2.3.3.2.2	vgl. Kart.Taf. 202, unten

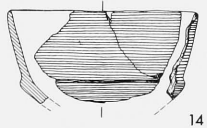
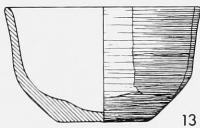
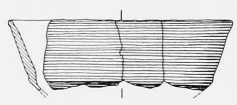
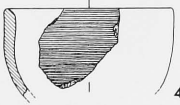
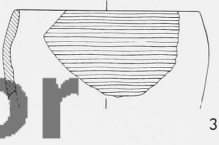
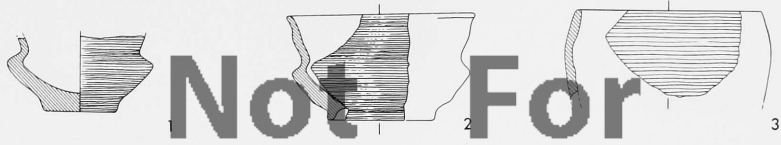

Not For

Reproduction

Not For

Reproduction

*Tafel 102*

**Becher**

**M 1:3**

1	=	Nr. 136	KL 73:243,2	C/T3d, Füllschicht	Abschn. 2.2.5.1.1	vgl. Kart.Taf. 173
2	=	Nr. 28	KL 74:222,3	A/T3ab	Abschn. 2.2.1.1.3	vgl. Kart.Taf. 161, unten
3	=	Nr. 519	KL 72:922,8	C/T2	Abschn. 2.2.5.2.2	vgl. Kart.Taf. 182
4	=	Nr. 949	KL 69:305,6	G/T2a	Abschn. 2.3.4.1.3	vgl. Kart.Taf. 205
5	=	Nr. 312	KL 77:210	A/T2a	Abschn. 2.2.1.2.2	vgl. Kart.Taf. 162
6	=	Nr. 856	KL 73:290	F/T2a	Abschn. 2.3.3.1.2	vgl. Kart.Taf. 201
7	=	Nr. 529	KL 72:929	C/T2	Abschn. 2.2.5.2.2	vgl. Kart.Taf. 182
8	=	Nr. 515	KL 72:919	C/T2	Abschn. 2.2.5.2.2	vgl. Kart.Taf. 182
9	=	Nr. 362	KL 72:661	C/T2bc	Abschn. 2.2.5.2.1	Kart.Taf. 177
10	=	Nr. 619	KL 72:345	D/T2a <sub>1</sub>	Abschn. 2.2.6.1.2	Kart.Taf. 178.180
11	=	Nr. 519	KL 72:922,7	C/T2	Abschn. 2.2.5.2.2	vgl. Kart.Taf. 182
12	=	Nr. 1113	KL 70:595	D/T1	Abschn. 2.2.6.2	Kart.Taf. 193
13	=	Nr. 514	KL 70:181	C/T2	Abschn. 2.2.5.2.2	vgl. Kart.Taf. 182
14	=	Nr. 786	KL 78:416	Becken 073/T2	Abschn. 2.3.2	Kart.Taf. 199
15	=	Nr. 498	KL 72:943	C/T2	Abschn. 2.2.5.2.2	vgl. Kart.Taf. 182
16	=	Nr. 499	KL 72:945	C/T2	Abschn. 2.2.5.2.2	vgl. Kart.Taf. 182
17	=	Nr. 501	KL 72:949	C/T2	Abschn. 2.2.5.2.2	vgl. Kart.Taf. 182
18	=	Nr. 500	KL 72:947	C/T2	Abschn. 2.2.5.2.2	vgl. Kart.Taf. 182

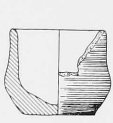

1



2

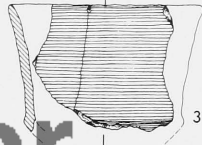

3

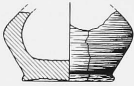

4

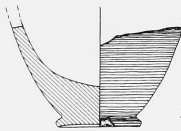

5

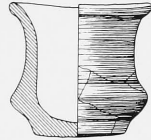

6

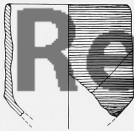

7

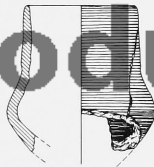

8



9

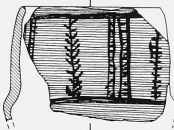

10

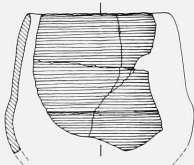

11

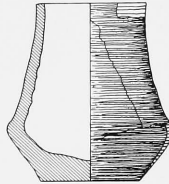

12

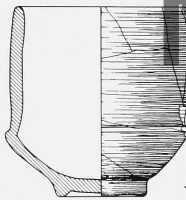

13

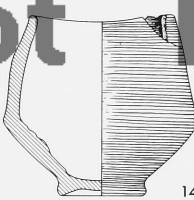

14

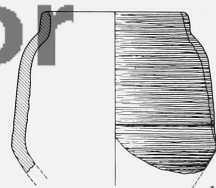

15

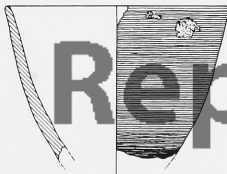

16

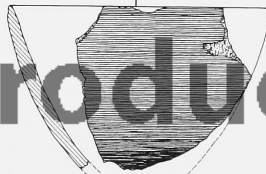

17

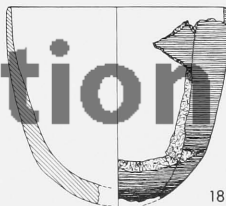

18

Not For

Reproduction

Not For

Reproduction

Tafel 103

Schüsseln/Kümpfe (?) I

M 1:3

1	=	Nr. 880	KL 73:458	F/T2a (T1 ?)	Abschn. 2.3.3.1.2		Kart.Taf. 201
2	=	Nr. 469	KL 72:561	C/T2a <sub>1</sub>	Abschn. 2.2.5.2.2		vgl. Kart.Taf. 183
3	=	Nr. 505	KL 72:951,5	C/T2	Abschn. 2.2.5.2.2		vgl. Kart.Taf. 182
4	=	Nr. 511	KL 72:924	C/T2	Abschn. 2.2.5.2.2		vgl. Kart.Taf. 182
5	=	Nr. 410	KL 72:565,5	C/T2a <sub>1</sub>	Abschn. 2.2.5.2.1		vgl. Kart.Taf. 178
6	=	Nr. 392	KL 72:349	C/T2a <sub>1</sub>	Abschn. 2.2.5.2.1	Taf. 2,3	Kart.Taf. 178
7	=	Nr. 1261	KL 68: 46,7	Koll. G-K/T1	Abschn. 2.3.8.1		vgl. Kart.Taf. 208
8	=	Nr. 1191	KL 66:732,2	G/T1	Abschn. 2.3.4.2		vgl. Kart.Taf. 206
9	=	Nr. 1250	KL 66: 62,1	L/T1a <sub>2</sub>	Abschn. 2.3.9.2		Kart.Taf. 211, unten
10	=	Nr. 1261	KL 68: 46,5	Koll. G-K/T1	Abschn. 2.3.8.1		vgl. Kart.Taf. 208
11	=	Nr. 1064	KL 72:563,2	A/T1	Abschn. 2.2.1.3		vgl. Kart.Taf. 163, oben
12	=	Nr. 1261	KL 68: 46,2	Koll. G-K/T1	Abschn. 2.3.8.1		vgl. Kart.Taf. 208



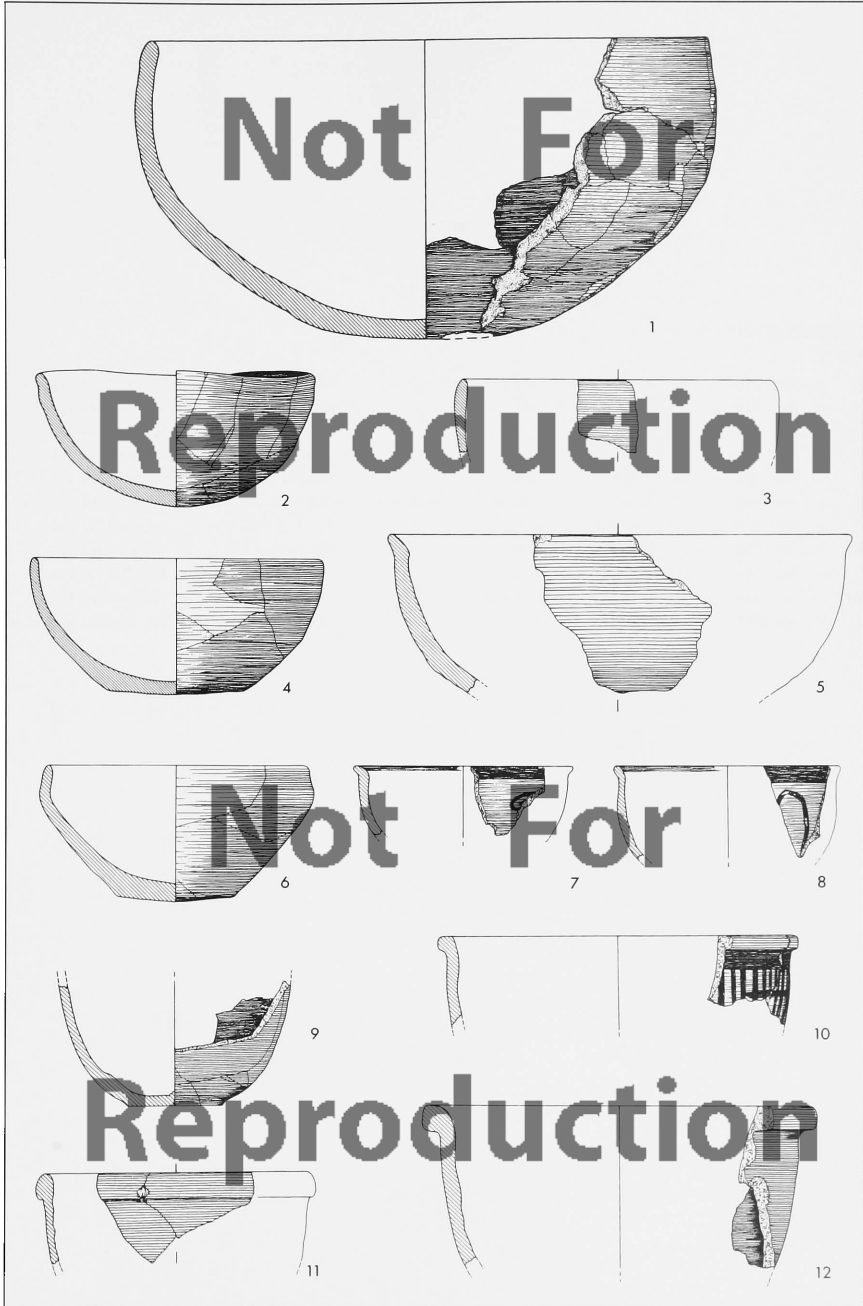

*Tafel 104*

Schüsseln (?) II

M 1:3

1	=	Nr. 135	KL 73: 44	C/T3d, Füllschicht	Abschn. 2.2.5.1.1	vgl. Kart.Taf. 173
2	=	Nr. 176	KL 73:262,9	C/T3	Abschn. 2.2.5.1.2	vgl. Kart.Taf. 176
3	=	Nr. 139	KL 73:140,3	C/T3cd	Abschn. 2.2.5.1.2	Kart.Taf. 174
4	=	Nr. 13	KL 74:554,6	A/T3d	Abschn. 2.2.1.1.2	vgl. Kart.Taf. 161
5	=	Nr. 525	KL 72:927,13	C/T2	Abschn. 2.2.5.2.2	vgl. Kart.Taf. 182
6	=	Nr. 1093	KL 78:346	Südl. M/T1, Füllschicht	Abschn. 2.2.2.5	vgl. Kart.Taf. 165, oben
7	=	Nr. 525	KL 72:927,12	C/T2	Abschn. 2.2.5.2.2	vgl. Kart.Taf. 182
8	=	Nr. 257	KL 70:813,3	N/T3b	Abschn. 2.3.1.4	vgl. Kart.Taf. 197
9	=	Nr. 424	KL 72:657,1	C/T2bc	Abschn. 2.2.5.2.2	vgl. Kart.Taf. 181
10	=	Nr. 268	KL 70:287,1	O-P/T3a	Abschn. 2.3.1.5	vgl. Kart.Taf. 198
11	=	Nr. 1063	KL 72:653,4	A/T1	Abschn. 2.2.1.3	vgl. Kart.Taf. 163, oben

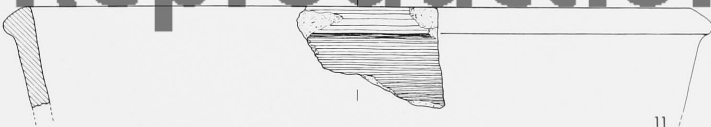
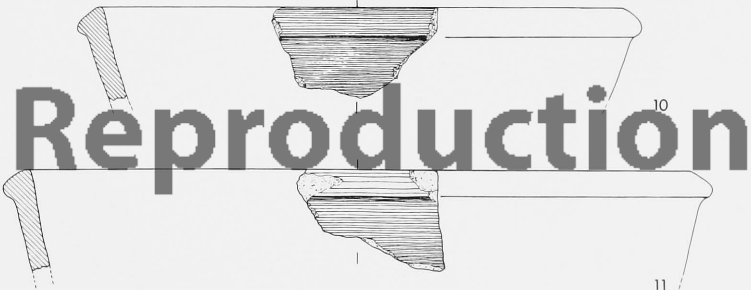
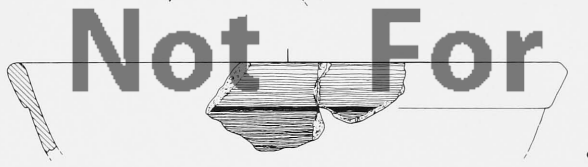
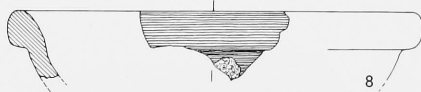
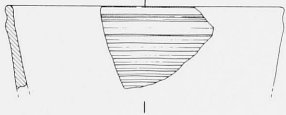
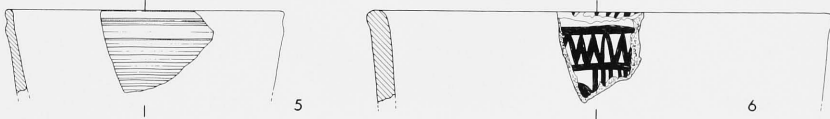

*Tafel 105*

Terrinen I

M 1:3

1	=	Nr. 160	KL 73:270	C/T3	Abschn. 2.2.5.1.2	Abb. 5,4	Kart.Taf. 176
2	=	Nr. 151	KL 72:573/885	C/T3ab	Abschn. 2.2.5.1.2		Kart.Taf. 175

**Not For  
Reproduction**

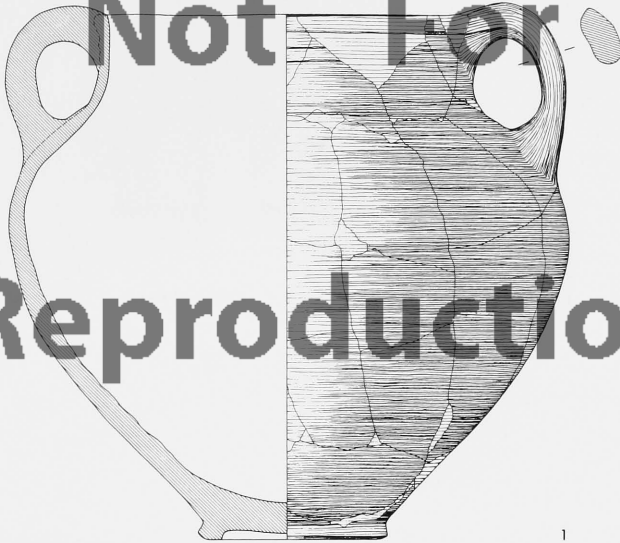

**Not For  
Reproduction**

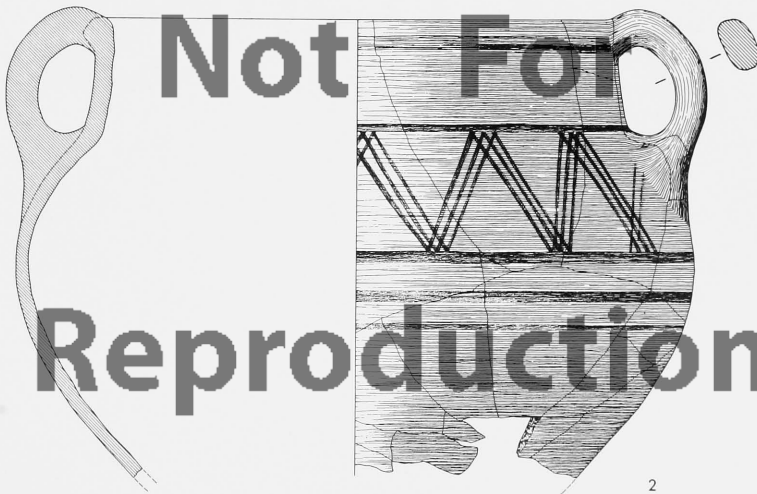

*Tafel 106*

Terrinen II

M 1:3

Nr. 956

KL 68:161

H/T2bc

Abschn. 2.3.5.1.1

vgl. Kart.Taf. 207, oben

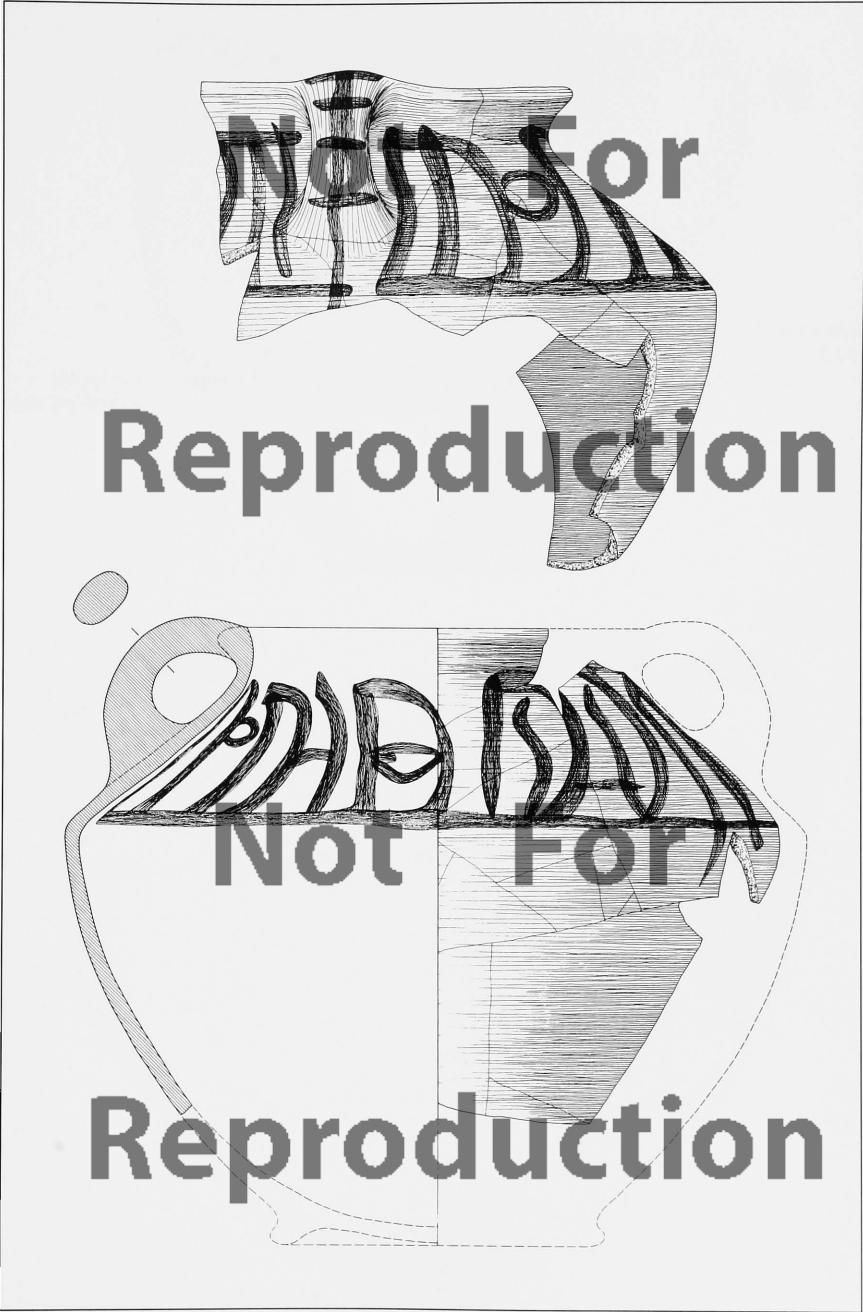

*Tafel 107*

Terrinen III

M 1:3

1	=	Nr. 933	KL 68:287	G/T2	Abschn. 2.3.4.1.2	Abb. 30,11	Kart.Taf. 204
2	=	Nr. 300	KL 72:536/541	A/T2a	Abschn. 2.2.1.2.2		Kart.Taf. 162, unten



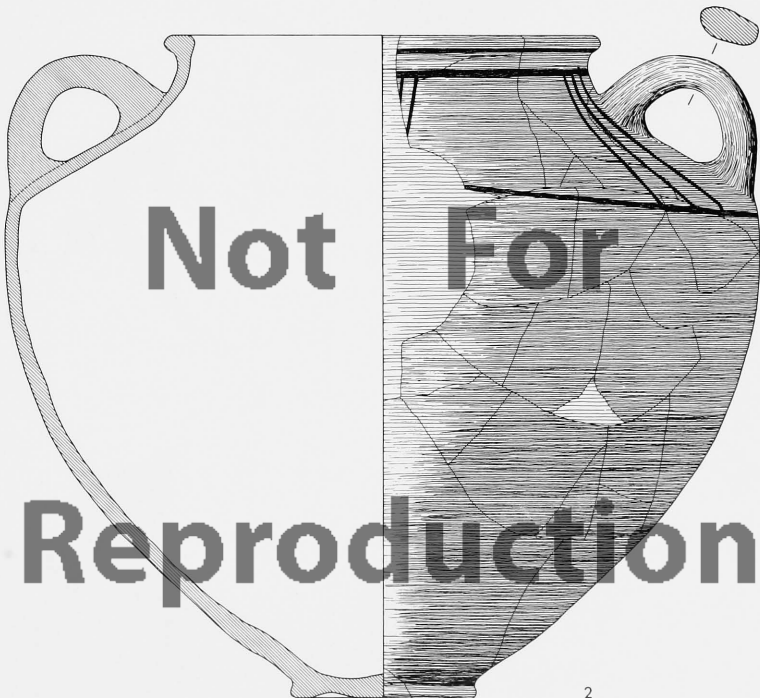
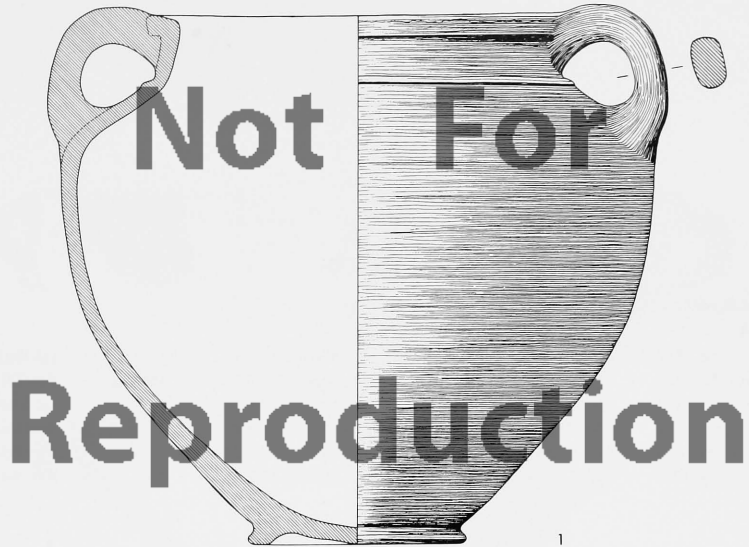

*Tafel 108*

Henkelgefäße I

M 1:4

1	=	Nr. 268	KL 70:287,4	O-P/T3a	Abschn. 2.3.1.5		vgl. Kart.Taf. 198
2	=	Nr. 164	KL 73:254	C/T3	Abschn. 2.2.5.1.2	Abb. 5,2	Kart.Taf. 176
3	=	Nr. 174	KL 73:437,19	C/T3	Abschn. 2.2.5.1.2		vgl. Kart.Taf. 176
4	=	Nr. 426	KL 70:537	C/T2bc	Abschn. 2.2.5.2.2		Kart.Taf. 181
5	=	Nr. 344	KL 77:151,1	B/T2a	Abschn. 2.2.3.2.2		Kart.Taf. 171
6	=	Nr. 1075	KL 77:222,3	M/T1b	Abschn. 2.2.2.4.1		Kart.Taf. 165, oben

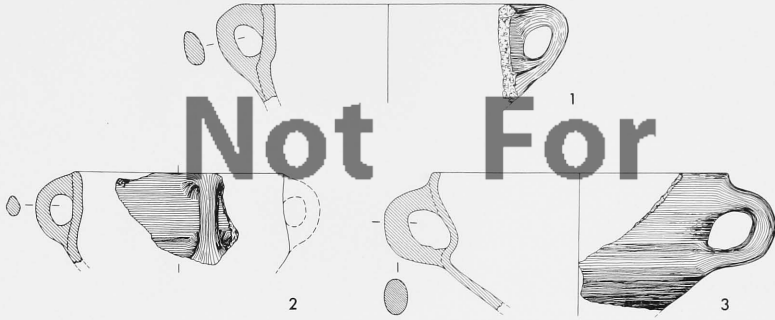

**Not For**

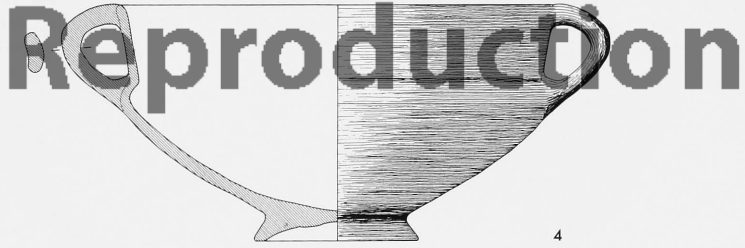

**Reproduction**

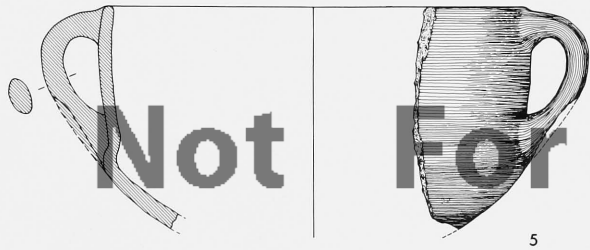

**Not For**

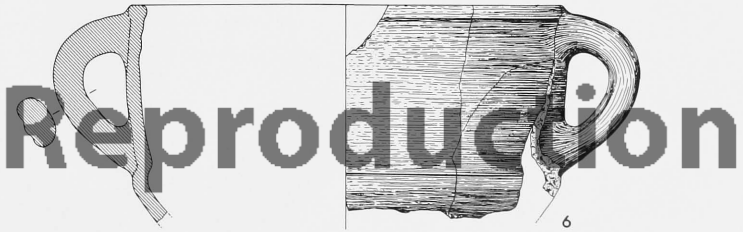

**Reproduction**

*Tafel 109*

Henkelgefäße II

M 1:3

1	=	Nr. 364	KL 72:557,2	C/T2bc	Abschn. 2.2.5.2.1		vgl. Kart.Taf. 177
2	=	Nr. 522	KL 72:926	C/T2	Abschn. 2.2.5.2.2		vgl. Kart.Taf. 182
3	=	Nr. 336	KL 72:660	B/T2bc	Abschn. 2.2.3.2.1		Kart.Taf. 170
4	=	Nr. 934	KL 68:142,3	G/T2	Abschn. 2.3.4.1.2	Abb. 30,2	vgl. Kart.Taf. 204
5	=	Nr. 305	KL 72:560/652	A/T2a	Abschn. 2.2.1.2.2		Kart.Taf. 162, unten
6	=	Nr. 1256	KL 70:249	L/T1	Abschn. 2.3.9.3		Kart.Taf. 211, oben

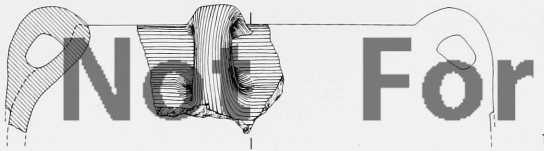

Not For  
Reproduction



Not For

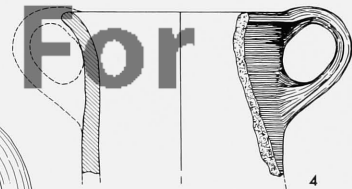

Reproduction

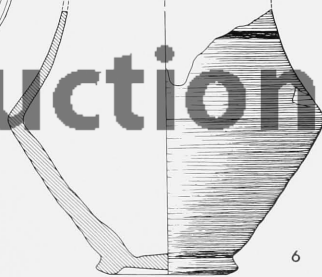

Tafel 110

Töpfe I

M 1:4

1	= Nr. 481	KL 70:504	C/T2a <sub>1</sub>	Abschn. 2.2.5.2.2	Abb. 8; 9,11	Kart.Taf. 183
2	= Nr. 525	KL 72:927,1	C/T2	Abschn. 2.2.5.2.2		vgl. Kart.Taf. 182
3	= Nr. 9	KL 74:470,5	A/T3d, Füllschicht	Abschn. 2.2.1.1.1		vgl. Kart.Taf. 161, oben
4	= Nr. 270	KL 70:460,1	O-P/T3a	Abschn. 2.3.1.5		vgl. Kart.Taf. 198
5	= Nr. 257	KL 70:813,8	N/T3b	Abschn. 2.3.1.4		vgl. Kart.Taf. 197
6	= Nr. 166	KL 73:285,6	C/T3	Abschn. 2.2.5.1.2		Kart.Taf. 176
7	= Nr. 32	KL 73:337,1	A/T2-3	Abschn. 2.2.1.1.4		vgl. Kart.Taf. 161
8	= Nr. 174	KL 73:437,4	C/T3	Abschn. 2.2.5.1.2		vgl. Kart.Taf. 176
9	= Nr. 321	KL 72:550,2	A/T1-2	Abschn. 2.2.1.2.3		vgl. Kart.Taf. 162
10	= Nr. 176	KL 73:262,8	C/T3	Abschn. 2.2.5.1.2		vgl. Kart.Taf. 176
11	= Nr. 318	KL 72:551,1	A/T1-2	Abschn. 2.2.1.2.3		vgl. Kart.Taf. 162
12	= Nr. 366	KL 72:887,3	C/T2bc	Abschn. 2.2.5.2.1		vgl. Kart.Taf. 177
13	= Nr. 854	KL 73:397,1	F/T2a	Abschn. 2.3.3.1.2		vgl. Kart.Taf. 201
14	= Nr. 1063	KL 72:653,2	A/T1	Abschn. 2.2.1.3		vgl. Kart.Taf. 163, oben

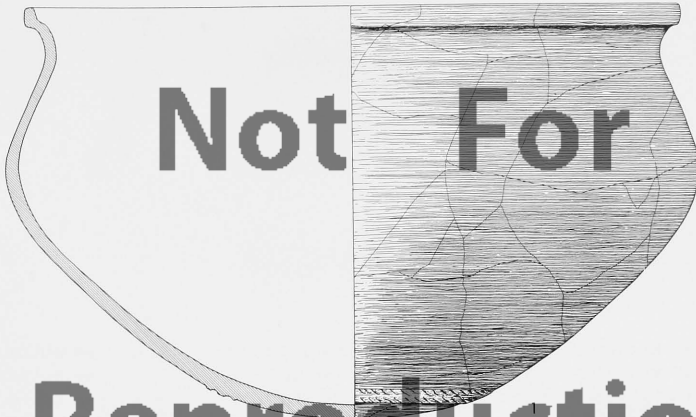

**Not For**

**Reproduction**

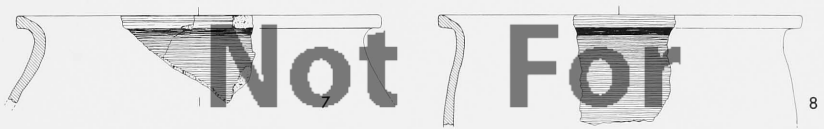

**Not For**



**Reproduction**



13 14

Tafel III

Töpfe II

M 1:4

1 = Nr. 173	KL 73:436,1	C/T3	Abschn. 2.2.5.1.2	vgl. Kart.Taf. 176
2 = Nr. 173	KL 73:436,2	C/T3	Abschn. 2.2.5.1.2	vgl. Kart.Taf. 176
3 = Nr. 31	KL 73:260,3	A/T2-3	Abschn. 2.2.1.1.4	vgl. Kart.Taf. 161
4 = Nr. 257	KL 70:813,5	N/T3b	Abschn. 2.3.1.4	vgl. Kart.Taf. 197
5 = Nr. 106	KL 73: 58	B/T3ab	Abschn. 2.2.3.1.4	Kart.Taf. 169
6 = Nr. 366	KL 72:887,2	C/T2bc	Abschn. 2.2.5.2.1	vgl. Kart.Taf. 177
7 = Nr. 807	KL 74:694,2	F/T2bc	Abschn. 2.3.3.1.1	vgl. Kart.Taf. 200
8 = Nr. 966	KL 68:267,8	H/T2a	Abschn. 2.3.5.1.2	vgl. Kart.Taf. 207, unten
9 = Nr. 821	KL 74:684,5	F/T2bc	Abschn. 2.3.3.1.1	vgl. Kart.Taf. 200
10 = Nr. 39	KL 80: 48,2	Vorplatz/T3d, Füllschicht	Abschn. 2.2.2.1.1	vgl. Kart.Taf. 163, unten
11 = Nr. 131	KL 73:284,2	C/T3d, Füllschicht	Abschn. 2.2.5.1.1	Abb. 4,11 Kart.Taf. 173
12 = Nr. 257	KL 70:813,4	N/T3b	Abschn. 2.3.1.4	vgl. Kart.Taf. 197
13 = Nr. 257	KL 70:813,7	N/T3b	Abschn. 2.3.1.4	vgl. Kart.Taf. 197
14 = Nr. 258	KL 74:549,2	N/T3b	Abschn. 2.3.1.4	vgl. Kart.Taf. 197
15 = Nr. 365	KL 72:566,3	C/T2bc	Abschn. 2.2.5.2.1	vgl. Kart.Taf. 177
16 = Nr. 318	KL 72:551,4	A/T1-2	Abschn. 2.2.1.2.3	vgl. Kart.Taf. 162



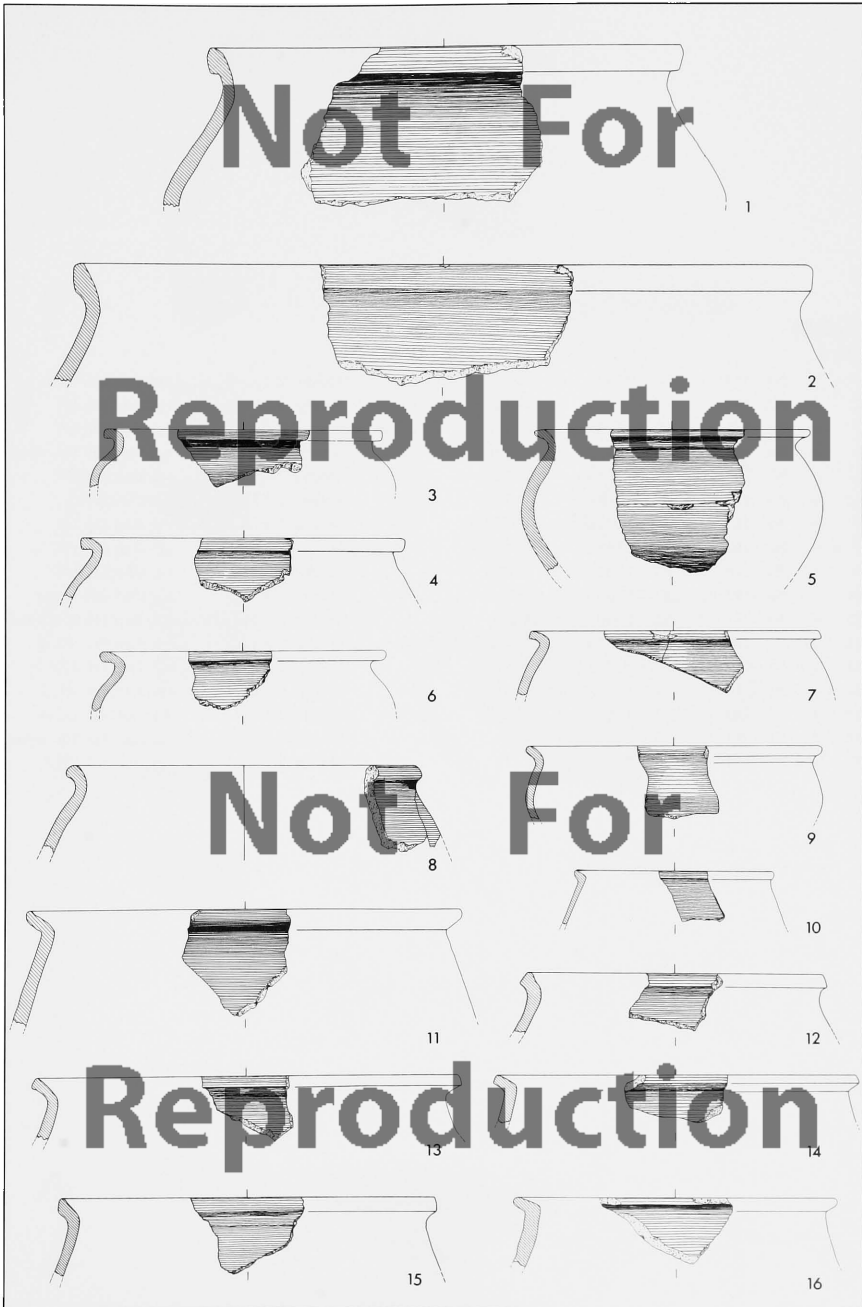

Tafel 112

Töpfe III

M 1:4

1	=	Nr. 319	KL 72:544,1	A/T1-2	Abschn. 2.2.1.2.3	vgl. Kart.Taf. 162
2	=	Nr. 364	KL 72:557,1	C/T2bc	Abschn. 2.2.5.2.1	vgl. Kart.Taf. 177
3	=	Nr. 365	KL 72:566,4	C/T2bc	Abschn. 2.2.5.2.1	vgl. Kart.Taf. 177
4	=	Nr. 280	KL 72:658,1	A/T2bc	Abschn. 2.2.1.2.1	vgl. Kart.Taf. 162, oben
5	=	Nr. 365	KL 72:566,1	C/T2bc	Abschn. 2.2.5.2.1	vgl. Kart.Taf. 177
6	=	Nr. 472	KL 72:338	C/T2a <sub>1</sub>	Abschn. 2.2.5.2.2	Kart.Taf. 183
7	=	Nr. 269	KL 70:455,3	O-P/T3a	Abschn. 2.3.1.5	vgl. Kart.Taf. 198
8	=	Nr. 269	KL 70:455,2	O-P/T3a	Abschn. 2.3.1.5	vgl. Kart.Taf. 198
9	=	Nr. 176	KL 73:262,4	C/T3	Abschn. 2.2.5.1.2	vgl. Kart.Taf. 176
10	=	Nr. 1157	KL 73:255	F/T1a	Abschn. 2.3.3.2.4	Kart.Taf. 203, unten
11	=	Nr. 1221	KL 64:568,4	J/T1a	Abschn. 2.3.6.2	vgl. Kart.Taf. 208, unten
12	=	Nr. 132	KL 73:241,4	C/T3d, Füllschicht	Abschn. 2.2.5.1.1	vgl. Kart.Taf. 173
13	=	Nr. 949	KL 69:305,1	G/T2a	Abschn. 2.3.4.1.3	vgl. Kart.Taf. 205
14	=	Nr. 321	KL 72:550,4	A/T1-2	Abschn. 2.2.1.2.3	vgl. Kart.Taf. 162
15	=	Nr. 1250	KL 66: 62,2	L/T1a <sub>2</sub>	Abschn. 2.3.9.2	Kart.Taf. 211, unten
16	=	Nr. 1221	KL 64:568,11	J/T1a	Abschn. 2.3.6.2	vgl. Kart.Taf. 208, unten
17	=	Nr. 174	KL 73:437,3	C/T3	Abschn. 2.2.5.1.2	vgl. Kart.Taf. 176

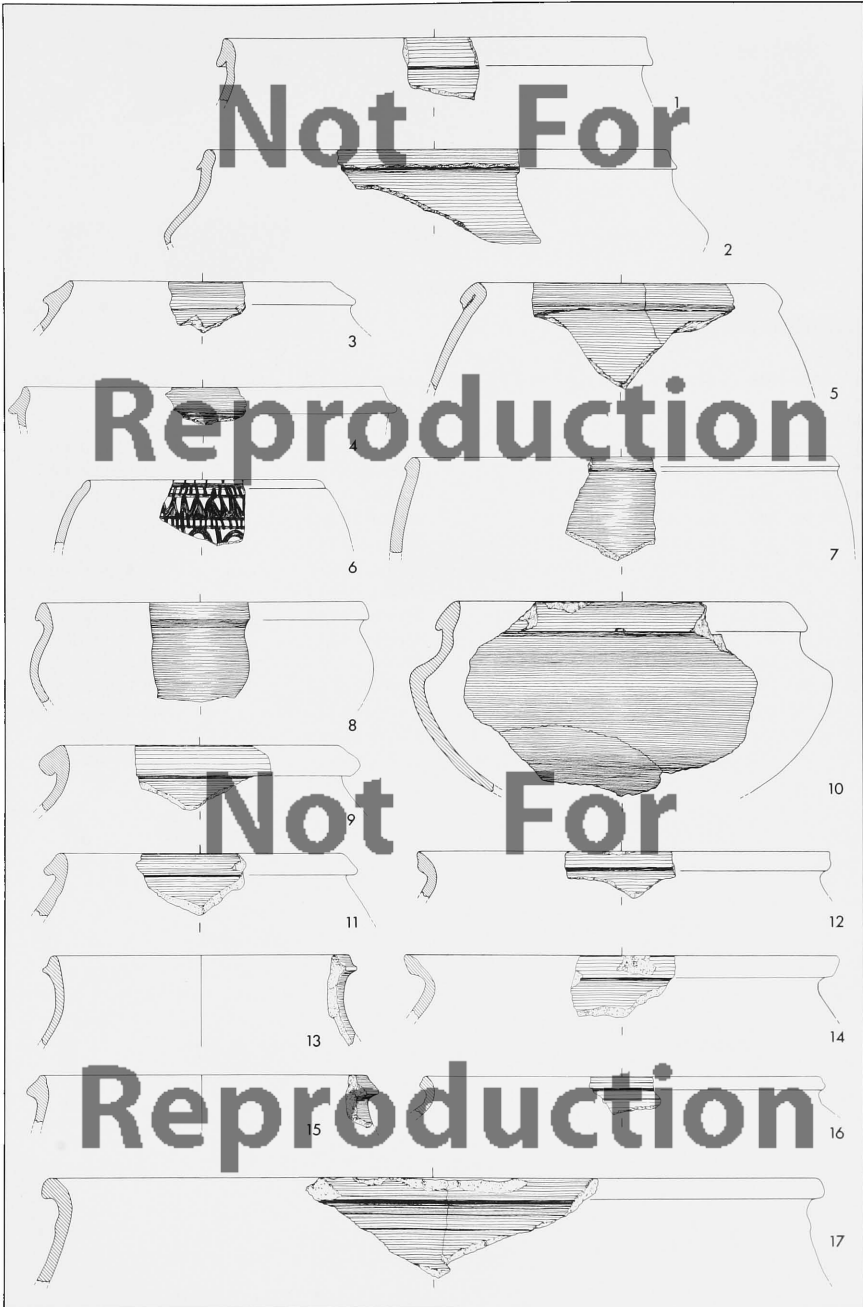

*Tafel 113*

Töpfe/Pithoi IV

M 1:8

3 = Nr. 1026	KL 64:553,1	K/T2, Füllschicht 2	Abschn. 2.3.7.1.2	Abb. 32,6	Kart.Taf. 209, unten
--------------	-------------	---------------------	-------------------	-----------	----------------------

M 1:4

1 = Nr. 256	KL 70:457,6	N/T3b	Abschn. 2.3.1.4		vgl. Kart.Taf. 197
2 = Nr. 271	KL 70:258,5	O-P/T3a	Abschn. 2.3.1.5		vgl. Kart.Taf. 198
4 = Nr. 268	KL 70:287,2	O-P/T3a	Abschn. 2.3.1.5		vgl. Kart.Taf. 198
5 = Nr. 409	KL 72:342,5	C/T2a <sub>1</sub>	Abschn. 2.2.5.2.1		vgl. Kart.Taf. 178
6 = Nr. 133	KL 73:244,1	C/T3d, Füllschicht	Abschn. 2.2.5.1.1		vgl. Kart.Taf. 173
7 = Nr. 10	KL 80:111,2	A/T3d, Füllschicht	Abschn. 2.2.1.1.1		vgl. Kart.Taf. 161, oben
8 = Nr. 175	KL 73:261,4	C/T3	Abschn. 2.2.5.1.2		vgl. Kart.Taf. 176
9 = Nr. 279	KL 73:259,7	A/T2bc	Abschn. 2.2.1.2.1		vgl. Kart.Taf. 162, oben
10 = Nr. 178	KL 73: 49,1	C/T3	Abschn. 2.2.5.1.2		vgl. Kart.Taf. 176
11 = Nr. 321	KL 72:550,5	A/T1-2	Abschn. 2.2.1.2.3		vgl. Kart.Taf. 162
12 = Nr. 31	KL 73:260,4	A/T2-3	Abschn. 2.2.1.1.4		vgl. Kart.Taf. 161
13 = Nr. 1063	KL 72:653,1	A/T1	Abschn. 2.2.1.3		vgl. Kart.Taf. 163, oben
14 = Nr. 61	KL 66:135,1	O/T3a	Abschn. 2.3.1.5		vgl. Kart.Taf. 198
15 = Nr. 31	KL 73:260,1	A/T2-3	Abschn. 2.2.1.1.4		vgl. Kart.Taf. 161

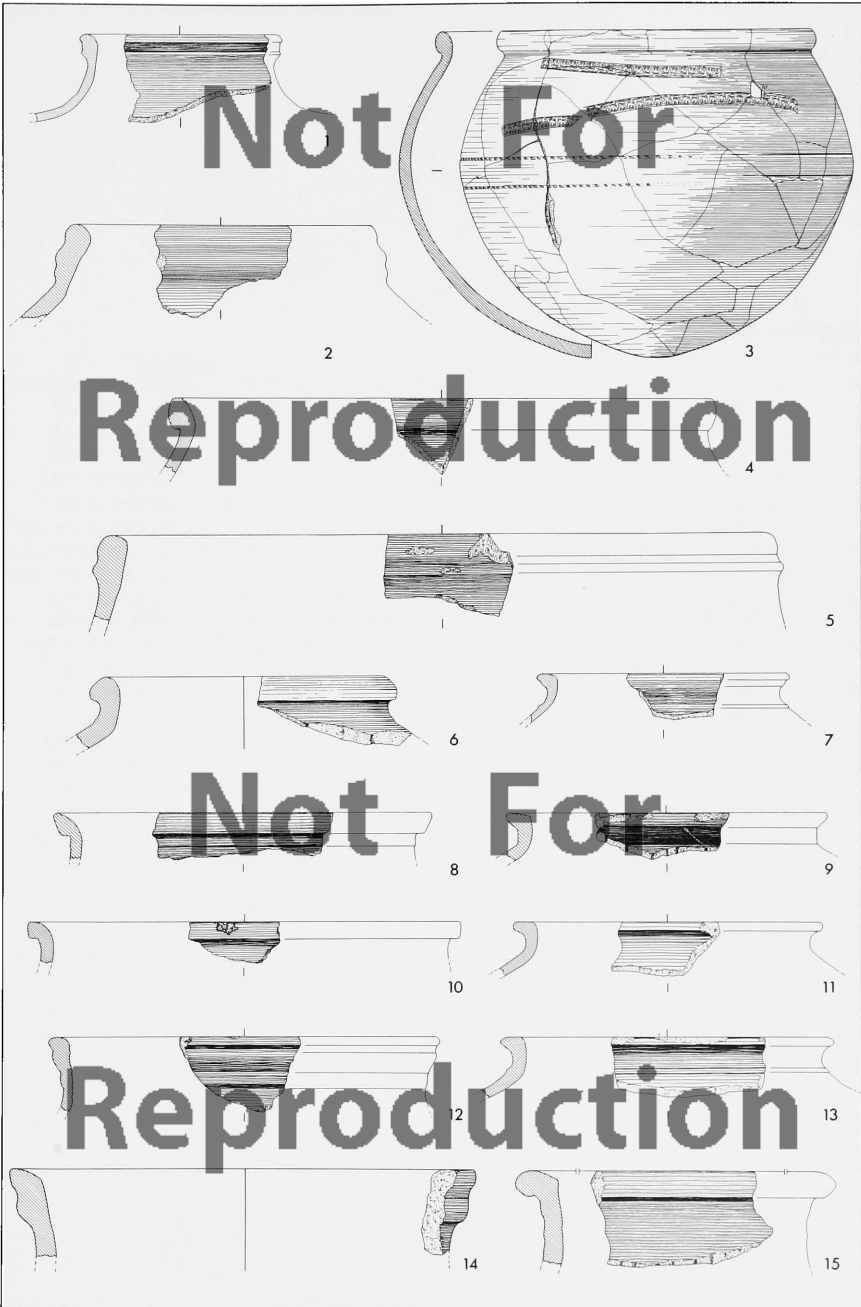

Tafel 114

Töpfe/Vasen V

M 1:4

1	=	Nr. 9	KL 74:470,1	A/T3d, Füllschicht	Abschn. 2.2.1.1.1	vgl. Kart.Taf. 161, oben
2	=	Nr. 268	KL 70:287,8	O-P/T3a	Abschn. 2.3.1.5	vgl. Kart.Taf. 198
3	=	Nr. 1191	KL 66:732,1	G/T1	Abschn. 2.3.4.2	vgl. Kart.Taf. 206
4	=	Nr. 71	KL 80:153	B/T3d, Füllschicht	Abschn. 2.2.3.1.1	vgl. Kart.Taf. 166
5	=	Nr. 171	KL 73:251,4	C/T3	Abschn. 2.2.5.1.2	vgl. Kart.Taf. 176
6	=	Nr. 321	KL 72:550,9	A/T1-2	Abschn. 2.2.1.2.3	vgl. Kart.Taf. 162
7	=	Nr. 1238	KL 64:373,5	K/T1	Abschn. 2.3.7.2	vgl. Kart.Taf. 210, unten
8	=	Nr. 1171	KL 69: 8,1	F/T1a	Abschn. 2.3.3.2.4	vgl. Kart.Taf. 203, unten
9	=	Nr. 9	KL 74:470,6	A/T3d, Füllschicht	Abschn. 2.2.1.1.1	vgl. Kart.Taf. 161, oben
10	=	Nr. 424	KL 72:657,2	C/T2bc	Abschn. 2.2.5.2.2	vgl. Kart.Taf. 181
11	=	Nr. 525	KL 72:927,2	C/T2	Abschn. 2.2.5.2.2	vgl. Kart.Taf. 182
12	=	Nr. 10	KL 80:111,1	A/T3d, Füllschicht	Abschn. 2.2.1.1.1	vgl. Kart.Taf. 161, oben
13	=	Nr. 525	KL 72:927,10	C/T2	Abschn. 2.2.5.2.2	vgl. Kart.Taf. 182
14	=	Nr. 525	KL 72:927,11	C/T2	Abschn. 2.2.5.2.2	vgl. Kart.Taf. 182
15	=	Nr. 256	KL 70:457,5	N/T3b	Abschn. 2.3.1.4	vgl. Kart.Taf. 197
16	=	Nr. 20	KL 74:118	A/T3ab	Abschn. 2.2.1.1.3	Kart.Taf. 161, unten
17	=	Nr. 505	KL 72:951,1	C/T2	Abschn. 2.2.5.2.2	vgl. Kart.Taf. 182
18	=	Nr. 525	KL 72:927,3	C/T2	Abschn. 2.2.5.2.2	vgl. Kart.Taf. 182
19	=	Nr. 1173	KL 69: 14,2	F/T1a	Abschn. 2.3.3.2.4	vgl. Kart.Taf. 203, unten
20	=	Nr. 9	KL 74:470,3	A/T3d, Füllschicht	Abschn. 2.2.1.1.1	vgl. Kart.Taf. 161, oben
21	=	Nr. 257	KL 70:813,1	N/T3b	Abschn. 2.3.1.4	vgl. Kart.Taf. 197
22	=	Nr. 256	KL 70:457,3	N/T3b	Abschn. 2.3.1.4	vgl. Kart.Taf. 197
23	=	Nr. 257	KL 70:813,12	N/T3b	Abschn. 2.3.1.4	vgl. Kart.Taf. 197
24	=	Nr. 8	KL 74:172,6	A/T3d, Füllschicht	Abschn. 2.2.1.1.1	vgl. Kart.Taf. 161, oben
25	=	Nr. 279	KL 73:259,9	A/T2bc	Abschn. 2.2.1.2.1	vgl. Kart.Taf. 162, oben
26	=	Nr. 344	KL 77:151,2	B/T2a	Abschn. 2.2.3.2.2	Kart.Taf. 171
27	=	Nr. 411	KL 72:558	C/T2a <sub>1</sub>	Abschn. 2.2.5.2.1	vgl. Kart.Taf. 178

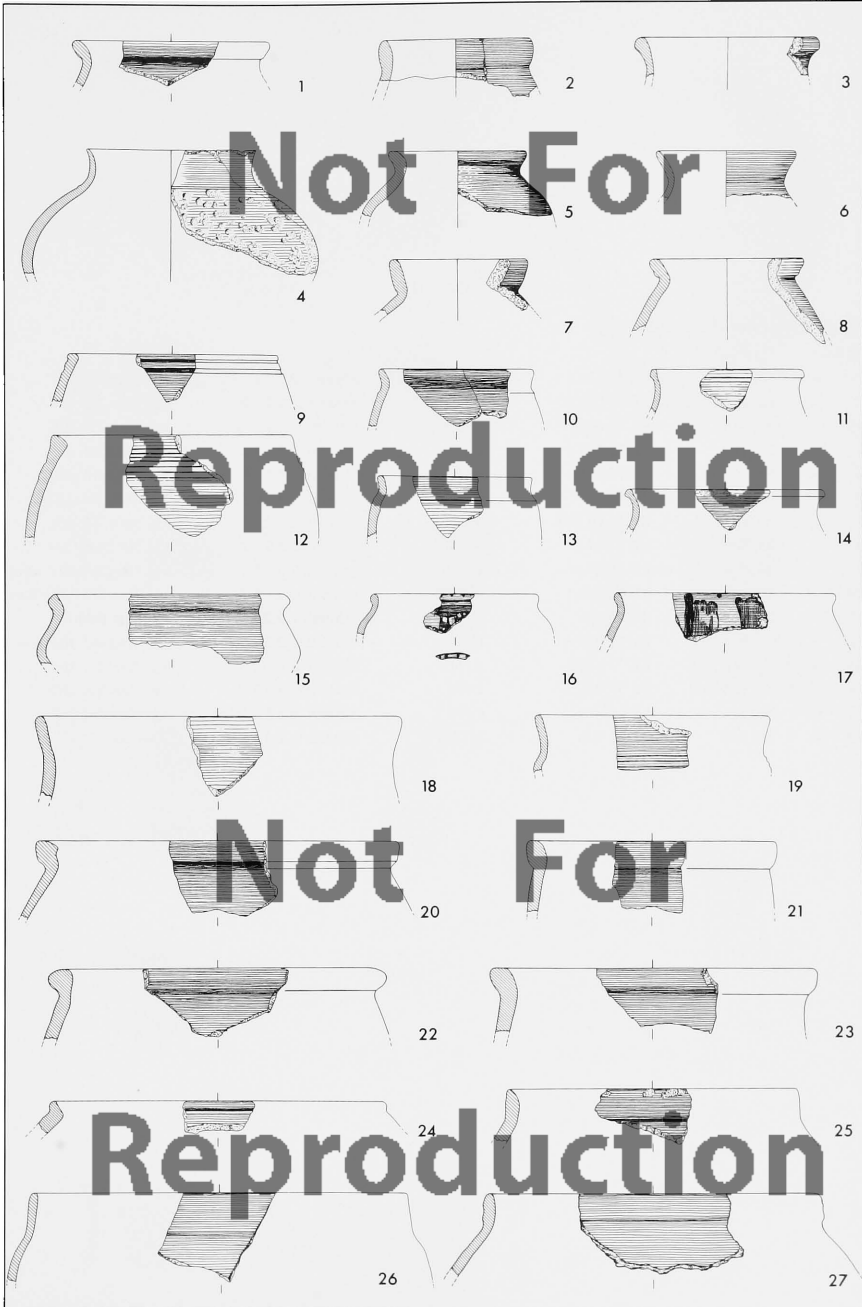

*Tafel 115*

Vasen/Amphoren/Flaschen I

M 1:4

1	=	Nr. 258	KL 74:549,1	N/T3b	Abschn. 2.3.1.4	vgl. Kart.Taf. 197
2	=	Nr. 176	KL 73:262,5	C/T3	Abschn. 2.2.5.1.2	vgl. Kart.Taf. 176
3	=	Nr. 238	KL 78:652	M/T3c <sub>1</sub>	Abschn. 2.3.1.3	vgl. Kart.Taf. 196
4	=	Nr. 171	KL 73:251,3	C/T3	Abschn. 2.2.5.1.2	vgl. Kart.Taf. 176
5	=	Nr. 29	KL 73:250,1	A/T2-3	Abschn. 2.2.1.1.4	vgl. Kart.Taf. 161
6	=	Nr. 14	KL 74:257	A/T3ab	Abschn. 2.2.1.1.3	Kart.Taf. 161, unten
7	=	Nr. 821	KL 74:684,10	F/T2bc	Abschn. 2.3.3.1.1	vgl. Kart.Taf. 200
8	=	Nr. 804	KL 74:474	F/T2bc	Abschn. 2.3.3.1.1	vgl. Kart.Taf. 200
9	=	Nr. 964	KL 68:270	H/T2bc	Abschn. 2.3.5.1.1	vgl. Kart.Taf. 207, oben
10	=	Nr. 279	KL 73:259,1	A/T2bc	Abschn. 2.2.1.2.1	vgl. Kart.Taf. 162, oben
11	=	Nr. 888	KL 70:135	L/T2bc	Abschn. 2.3.3.4	Kart.Taf. 200
12	=	Nr. 525	KL 72:927,6	C/T2	Abschn. 2.2.5.2.2	vgl. Kart.Taf. 182
13	=	Nr. 318	KL 72:551,2	A/T1-2	Abschn. 2.2.1.2.3	vgl. Kart.Taf. 162
14	=	Nr. 524	KL 72:925,3	C/T2	Abschn. 2.2.5.2.2	vgl. Kart.Taf. 182
15	=	Nr. 516	KL 72:916	C/T2	Abschn. 2.2.5.2.2	vgl. Kart.Taf. 182
16	=	Nr. 352	KL 77:228	M/T2	Abschn. 2.2.4	Kart.Taf. 171



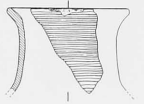

Not For

2

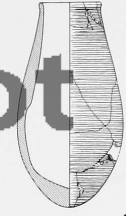

3

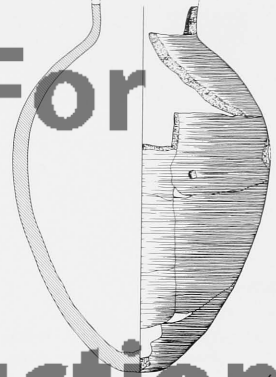

4



5

Reproduction



7

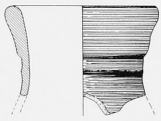

8

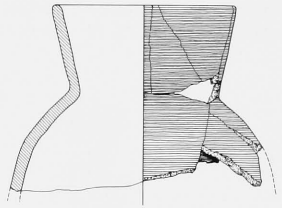

9

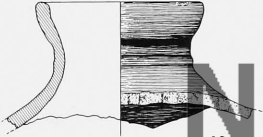

10

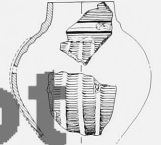

11

Not For

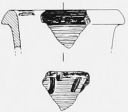

12



13



14

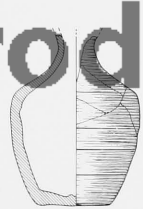

15

Reproduction

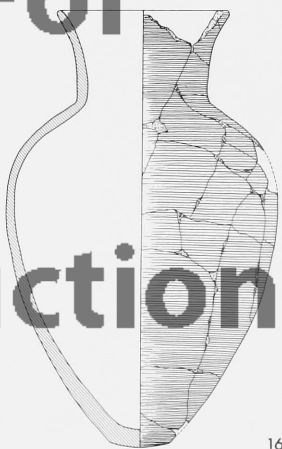

16

*Tafel 116*

Vasen/Amphoren II

M 1:4

1	=	Nr. 397/377	KL 72:534	C/T2a <sub>1</sub> -2a <sub>2</sub>	Abschn. 2.2.5.2.1			Kart.Taf. 178
2	=	Nr. 949	KL 69:305,8	- G/T2a	Abschn. 2.3.4.1.3			vgl. Kart.Taf. 205
3	=	Nr. 303	KL 72:535	A/T2a	Abschn. 2.2.1.2.2			Kart.Taf. 162, unten
4	=	Nr. 497	KL 72:328,2	- C/T2a <sub>1</sub>	Abschn. 2.2.5.2.2			vgl. Kart.Taf. 183
5	=	Nr. 316	KL 77:141	A/T2a	Abschn. 2.2.1.2.2			vgl. Kart.Taf. 162
6	=	Nr. 301	KL 72:542	A/T2a	Abschn. 2.2.1.2.2			Kart.Taf. 162, unten
7	=	Nr. 623	KL 72:331	D/T2a <sub>1</sub>	Abschn. 2.2.6.1.2			vgl. Kart.Taf. 178.180
8	=	Nr. 835	KL 73: 23	F/T2a	Abschn. 2.3.3.1.2	Abb. 29,7	Taf. 4,2	Kart.Taf. 201

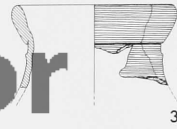
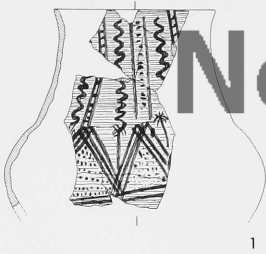

**Not For  
Reproduction**

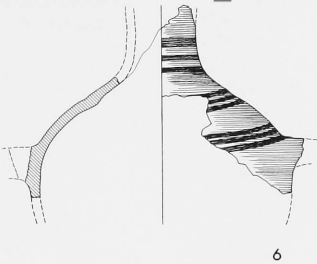

**Not For**

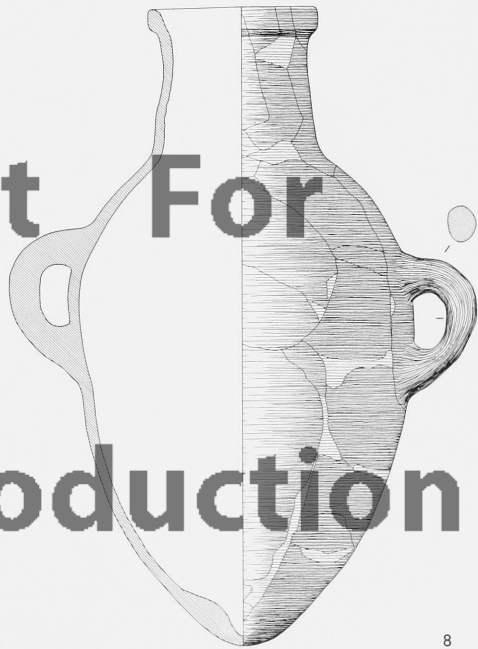
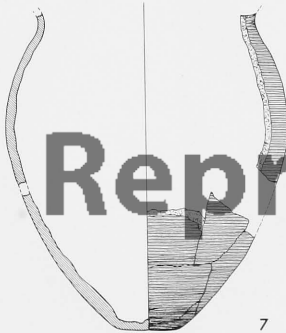

**Reproduction**

*Tafel 117*

Vasen/Amphoren III

M 1:4

1	=	Nr. 940	KL 69:284	G/T2a	Abschn. 2.3.4.1.3			Kart.Taf. 205
2	=	Nr. 468	KL 72:656	C/T2a <sub>1</sub>	Abschn. 2.2.5.2.2			Kart.Taf. 183
3	=	Nr. 839	KL 73: 90	F/T2a	Abschn. 2.3.3.1.2	Abb. 29,5		vgl. Kart.Taf. 201
4	=	Nr. 834	KL 73: 22	F/T2a	Abschn. 2.3.3.1.2	Abb. 29,1	Taf. 4,2	Kart.Taf. 201
5	=	Nr. 836	KL 73: 67	F/T2a	Abschn. 2.3.3.1.2	Abb. 29,6		vgl. Kart.Taf. 201
6	=	Nr. 355	KL 77:153	M/T2	Abschn. 2.2.4			Kart.Taf. 171

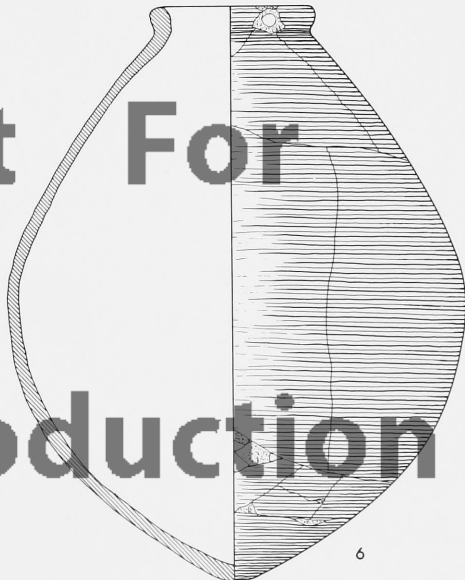
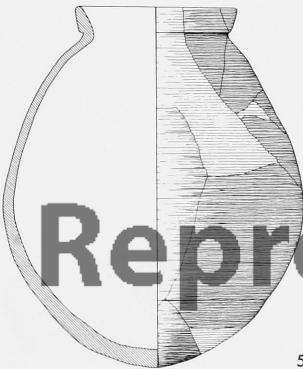
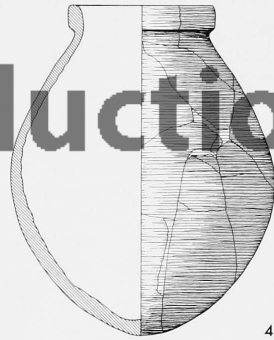
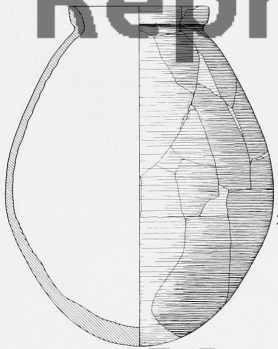
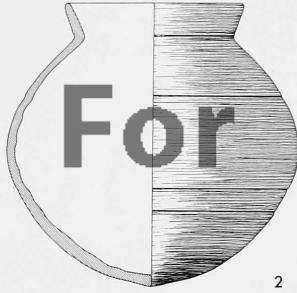
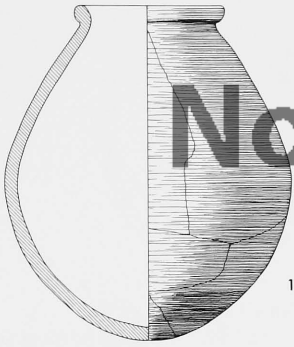

**Not For**

**Reproduction**

**Not For**

**Reproduction**

*Tafel 118*

Vasen/Amphoren IV

M 1:4 (Rek. Gefäßform u. schematisch dargestellte Bemalung zu Ziffer 1: M 1:12)

1 = Nr. 1226/1260	KL 64:502,2	K/T1; J/T1	Abschn. 2.3.7.2; 2.3.8.1	Kart.Taf. 210, unten; vgl. 208
2 = Nr. 1165	KL 69: 45	F/T1a	Abschn. 2.3.3.2.4	Kart.Taf. 203, unten
3 = Nr. 1119	KL 68:473	E/T1	Abschn. 2.2.8	vgl. Kart.Taf. 193
4 = Nr. 1164	KL 69: 10	F/T1a	Abschn. 2.3.3.2.4	Kart.Taf. 203, unten
5 = Nr. 1166	KL 69: 92	F/T1a	Abschn. 2.3.3.2.4	Kart.Taf. 203, unten
6 = Nr. 1133	KL 73:345,1	F/T1, Füllschicht	Abschn. 2.3.3.2.2	vgl. Kart.Taf. 202, unten
7 = Nr. 1171	KL 69: 8,2	F/T1a	Abschn. 2.3.3.2.4	vgl. Kart.Taf. 203, unten
8 = Nr. 1261	KL 68: 46,9	Koll. G-K/T1	Abschn. 2.3.8.1	vgl. Kart.Taf. 208
9 = Nr. 1136	KL 73:148	F/T1b <sub>1</sub>	Abschn. 2.3.3.2.3	Kart.Taf. 203, oben
10 = Nr. 1097	KL 77:142	Südl. M/T1	Abschn. 2.2.2.5	vgl. Kart.Taf. 165, oben
11 = Nr. 1169	KL 69: 28	F/T1a	Abschn. 2.3.3.2.4	vgl. Kart.Taf. 203, unten

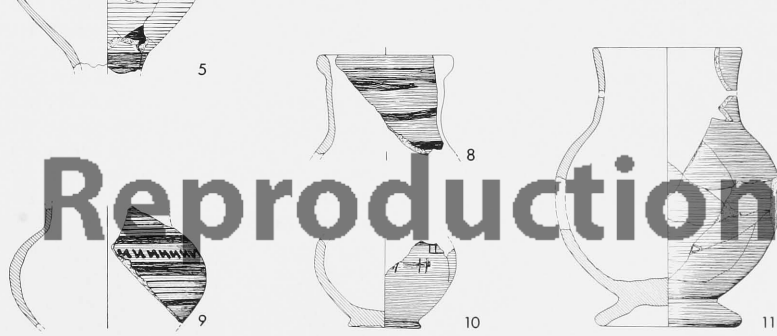
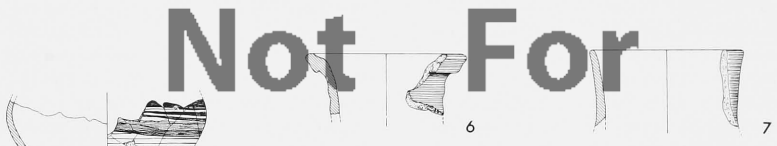
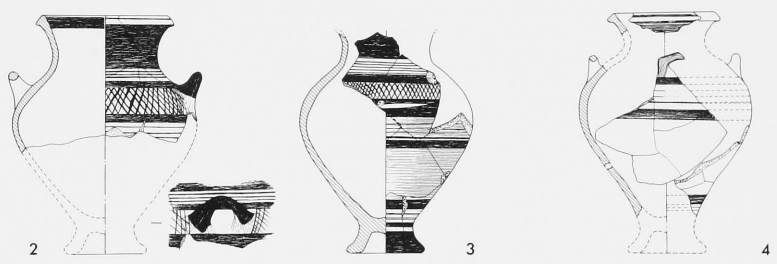

Tafel 119

Vasen/Amphoren/Flaschen V  
M 1:4

1 = Nr. 136	KL 73:243,1	C/T3d, Füllschicht	Abschn. 2.2.5.1.1		vgl. Kart.Taf. 173
2 = Nr. 8	KL 74:172,5	A/T3d, Füllschicht	Abschn. 2.2.1.1.1		vgl. Kart.Taf. 161, oben
3 = Nr. 8	KL 74:172,4	A/T3d, Füllschicht	Abschn. 2.2.1.1.1		vgl. Kart.Taf. 161, oben
4 = Nr. 8	KL 74:172,2	A/T3d, Füllschicht	Abschn. 2.2.1.1.1		vgl. Kart.Taf. 161, oben
5 = Nr. 132	KL 73:241,1	C/T3d, Füllschicht	Abschn. 2.2.5.1.1		vgl. Kart.Taf. 173
6 = Nr. 9	KL 74:470,2	A/T3d, Füllschicht	Abschn. 2.2.1.1.1		vgl. Kart.Taf. 161, oben
7 = Nr. 13	KL 74:554,4	A/T3d	Abschn. 2.2.1.1.2		vgl. Kart.Taf. 161
8 = Nr. 256	KL 70:457,4	N/T3b	Abschn. 2.3.1.4		vgl. Kart.Taf. 197
9 = Nr. 270	KL 70:460,3	O-P/T3a	Abschn. 2.3.1.5		vgl. Kart.Taf. 198
10 = Nr. 268	KL 70:287,3	O-P/T3a	Abschn. 2.3.1.5		vgl. Kart.Taf. 198
11 = Nr. 174	KL 73:437,13	C/T3	Abschn. 2.2.5.1.2		vgl. Kart.Taf. 176
12 = Nr. 366	KL 72:887,9	C/T2bc	Abschn. 2.2.5.2.1		vgl. Kart.Taf. 177
13 = Nr. 365	KL 72:566,2	C/T2bc	Abschn. 2.2.5.2.1		vgl. Kart.Taf. 177
14 = Nr. 366	KL 72:887,6	C/T2bc	Abschn. 2.2.5.2.1		vgl. Kart.Taf. 177
15 = Nr. 366	KL 72:887,10	C/T2bc	Abschn. 2.2.5.2.1		vgl. Kart.Taf. 177
16 = Nr. 365	KL 72:566,6	C/T2bc	Abschn. 2.2.5.2.1		vgl. Kart.Taf. 177
17 = Nr. 279	KL 73:259,3	N/T2bc	Abschn. 2.2.1.2.1		vgl. Kart.Taf. 162, oben
18 = Nr. 321	KL 72:550,7	A/T1-2	Abschn. 2.2.1.2.3		vgl. Kart.Taf. 162
19 = Nr. 1024	KL 64:535,4	K/T2, Füllschicht 3	Abschn. 2.3.7.1.1		vgl. Kart.Taf. 209, oben
20 = Nr. 1050	KL 69:307,2	K/T2, Füllschichten 3-1	Abschn. 2.3.7.1.4		vgl. Kart.Taf. 210
21 = Nr. 320	KL 72:545,4	A/T1-2	Abschn. 2.2.1.2.3		vgl. Kart.Taf. 162
22 = Nr. 131	KL 73:284,4	C/T3d, Füllschicht	Abschn. 2.2.5.1.1	Abb. 4,10	Kart.Taf. 173
23 = Nr. 8	KL 74:172,7	A/T3d, Füllschicht	Abschn. 2.2.1.1.1		vgl. Kart.Taf. 161, oben
24 = Nr. 131	KL 73:284,3	C/T3d, Füllschicht	Abschn. 2.2.5.1.1	Abb. 4,9	Kart.Taf. 173
25 = Nr. 256	KL 70:457,7	N/T3b	Abschn. 2.3.1.4		vgl. Kart.Taf. 197
26 = Nr. 524	KL 72:925,2	C/T2	Abschn. 2.2.5.2.2		vgl. Kart.Taf. 182
27 = Nr. 318	KL 72:551,3	A/T1-2	Abschn. 2.2.1.2.3		vgl. Kart.Taf. 162
28 = Nr. 320	KL 72:545,3	A/T1-2	Abschn. 2.2.1.2.3		vgl. Kart.Taf. 162
29 = Nr. 1064	KL 72:563,1	A/T1	Abschn. 2.2.1.3		vgl. Kart.Taf. 163, oben
30 = Nr. 409	KL 72:342,2	C/T2a <sub>1</sub>	Abschn. 2.2.5.2.1		vgl. Kart.Taf. 178
31 = Nr. 524	KL 72:925,1	C/T2	Abschn. 2.2.5.2.2		vgl. Kart.Taf. 182
32 = Nr. 524	KL 72:925,4	C/T2	Abschn. 2.2.5.2.2		vgl. Kart.Taf. 182
33 = Nr. 860	KL 74:312	F/T2a	Abschn. 2.3.3.1.2	Abb. 28,9	Kart.Taf. 202, oben





Not For

Reproduction

Not For

Reproduction

*Tafel 120*

Krüge/Kannen I

M 1:3

1	=	Nr. 121	KL 73: 5,1	C/T3d, Füllschicht	Abschn. 2.2.5.1.1	Taf. 1,2	Kart.Taf. 173
2	=	Nr. 435	KL 70:782	C/T2bc	Abschn. 2.2.5.2.2		Kart.Taf. 181
3	=	Nr. 268	KL 70:287,6	O-P/T3a	Abschn. 2.3.1.5		vgl. Kart.Taf. 198
4	=	Nr. 424	KL 72:657,4	C/T2bc	Abschn. 2.2.5.2.2		vgl. Kart.Taf. 181
5	=	Nr. 483	KL 70:802	C/T2a <sub>1</sub>	Abschn. 2.2.5.2.2	Abb. 9,9	Kart.Taf. 183
6	=	Nr. 470	KL 72:562,1	C/T2a <sub>1</sub>	Abschn. 2.2.5.2.2		vgl. Kart.Taf. 183
7	=	Nr. 304	KL 72:346	A/T2a	Abschn. 2.2.1.2.2		Kart.Taf. 162, unten
8	=	Nr. 504	KL 72:948	C/T2	Abschn. 2.2.5.2.2		vgl. Kart.Taf. 182
9	=	Nr. 503	KL 72:946	C/T2	Abschn. 2.2.5.2.2		vgl. Kart.Taf. 182

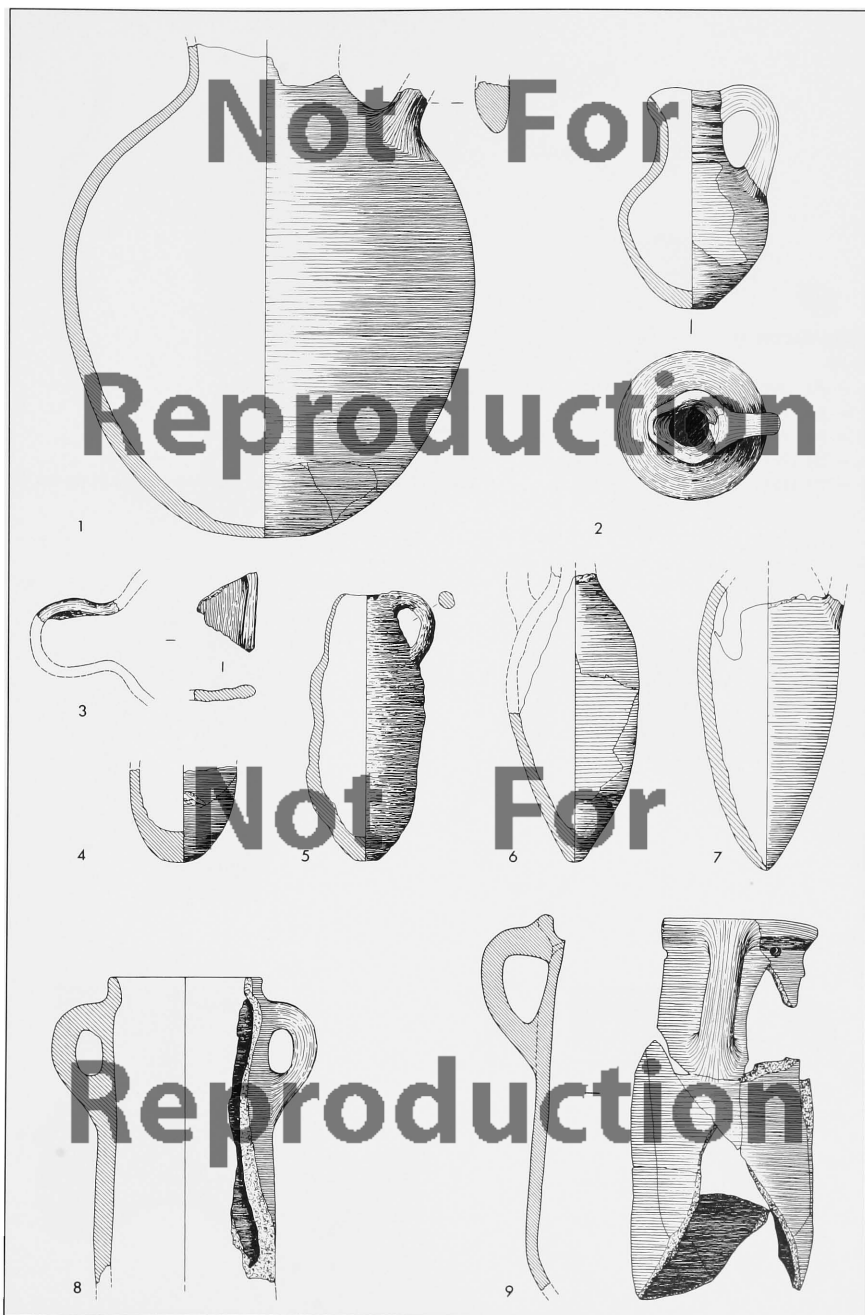

*Tafel 121*

Krüge/Kannen II

M 1:3

- |              |               |                      |                     |  |
|--------------|---------------|----------------------|---------------------|--|
| 1 = Nr. 354  | - KL 77:154   | - M/T2               | - Abschn. 2.2.4     | - Kart.Taf. 171                                    |
| 2 = Nr. 517  | - KL 72:913   | - C/T2               | - Abschn. 2.2.5.2.2 | - vgl. Kart.Taf. 182                               |
| 3 = Nr. 787  | - KL 77:213   | - Becken 073/T2      | - Abschn. 2.3.2     | - Kart.Taf. 199                                    |
| 4 = Nr. 1255 | - KL 66: 74   | - L/T1a <sub>1</sub> | - Abschn. 2.3.9.2   | - Kart.Taf. 212                                    |
| 5 = Nr. 1154 | - KL 73:258,1 | - F/T1b <sub>1</sub> | - Abschn. 2.3.3.2.3 | - vgl. Kart.Taf. 203, oben (vgl. auch Taf. 144,13) |

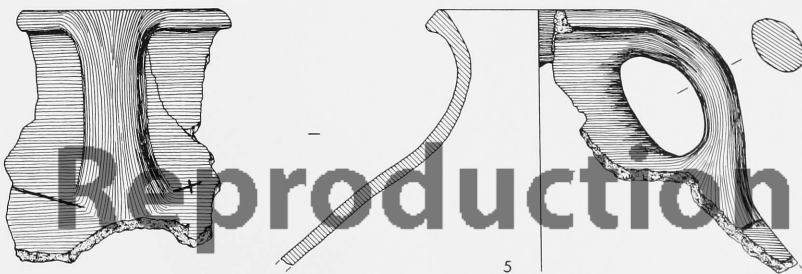
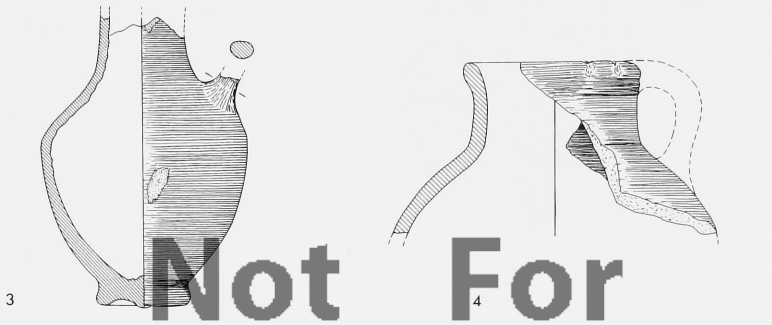
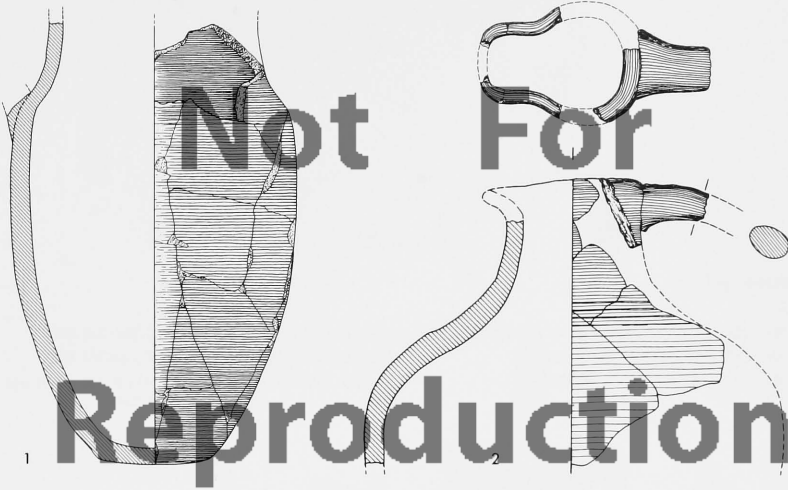

*Tafel 122*

Korbhenkelgefäße

M 1:3

- 1 = Nr. 224 - KL 74:582,1 - Westl. Raumgruppe/T3d - Abschn. 2.3.1.2 - vgl. Kart.Taf. 194
- 2 = Nr. 502 - KL 72:950 - C/T2 - Abschn. 2.2.5.2.2 - vgl. Kart.Taf. 182
- 3 = Nr. 1073 - KL 77:178 - M/T1b - Abschn. 2.2.2.4.1 - Taf. 15,4 - Kart.Taf. 165, oben (vgl. auch Taf. 68)

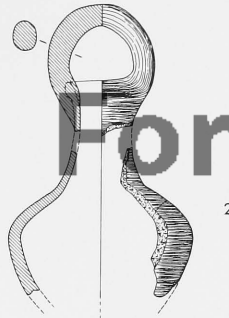
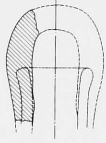

Reproduction

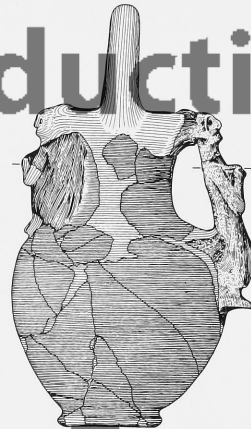
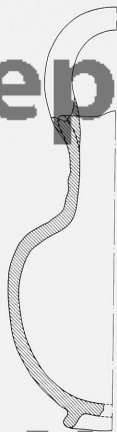

Not For

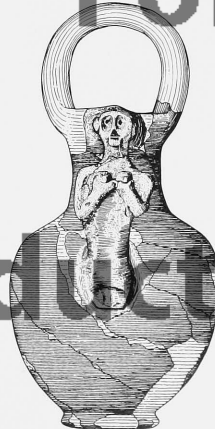
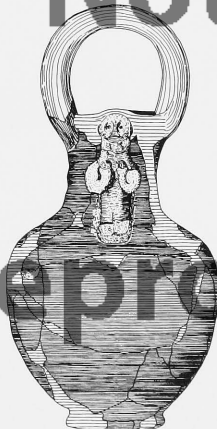

Reproduction

*Tafel 123*

Doppelgefäße

M 1:3

1	=	Nr. 292	-	KL 72:427	-	A/T2a	-	Abschn. 2.2.1.2.2	-	Taf. 15,2	-	Kart.Taf. 162, unten
2	=	Nr. 293	-	KL 72:426	-	A/T2a	-	Abschn. 2.2.1.2.2	-	Taf. 1,1; 15,1	-	Kart.Taf. 162, unten



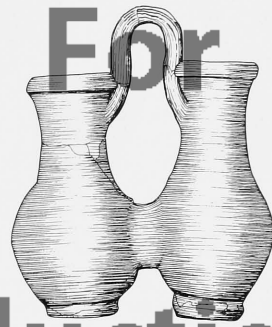
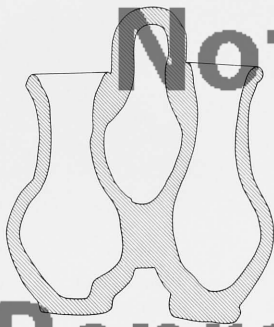

**Not For  
Reproduction**

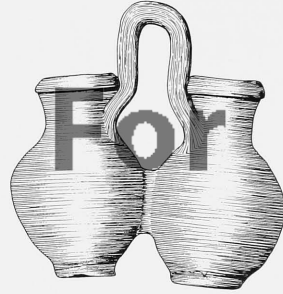
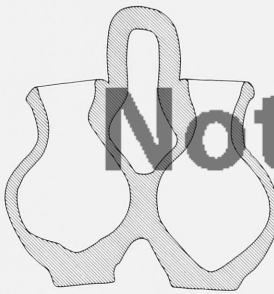
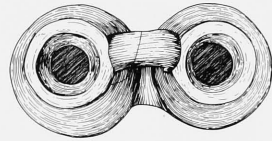

**Not For  
Reproduction**

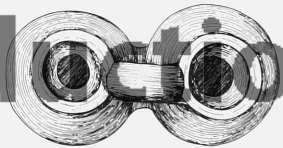

*Tafel 124*

Kelche I

M 1:3

1	=	Nr. 66	-	KL 80: 64,1	-	B/T3d, Füllschicht	-	Abschn. 2.2.3.1.1	-	vgl. Kart.Taf. 166
2	=	Nr. 86	-	KL 78:352	-	B/T3d	-	Abschn. 2.2.3.1.2	-	Kart.Taf. 167
3	=	Nr. 87	-	KL 78:368,1	-	B/T3d	-	Abschn. 2.2.3.1.2	-	vgl. Kart.Taf. 167
4	=	Nr. 237	-	KL 70:160	-	M/T3c <sub>1</sub>	-	Abschn. 2.3.1.3	-	Kart.Taf. 196
5	=	Nr. 225	-	KL 77:194	-	Westl. Raumgruppe/T3d	-	Abschn. 2.3.1.2	-	vgl. Kart.Taf. 194
6	=	Nr. 256	-	KL 70:457,2	-	N/T3b	-	Abschn. 2.3.1.4	-	vgl. Kart.Taf. 197
7	=	Nr. 252	-	KL 74:145	-	N/T3b	-	Abschn. 2.3.1.4	-	Kart.Taf. 197

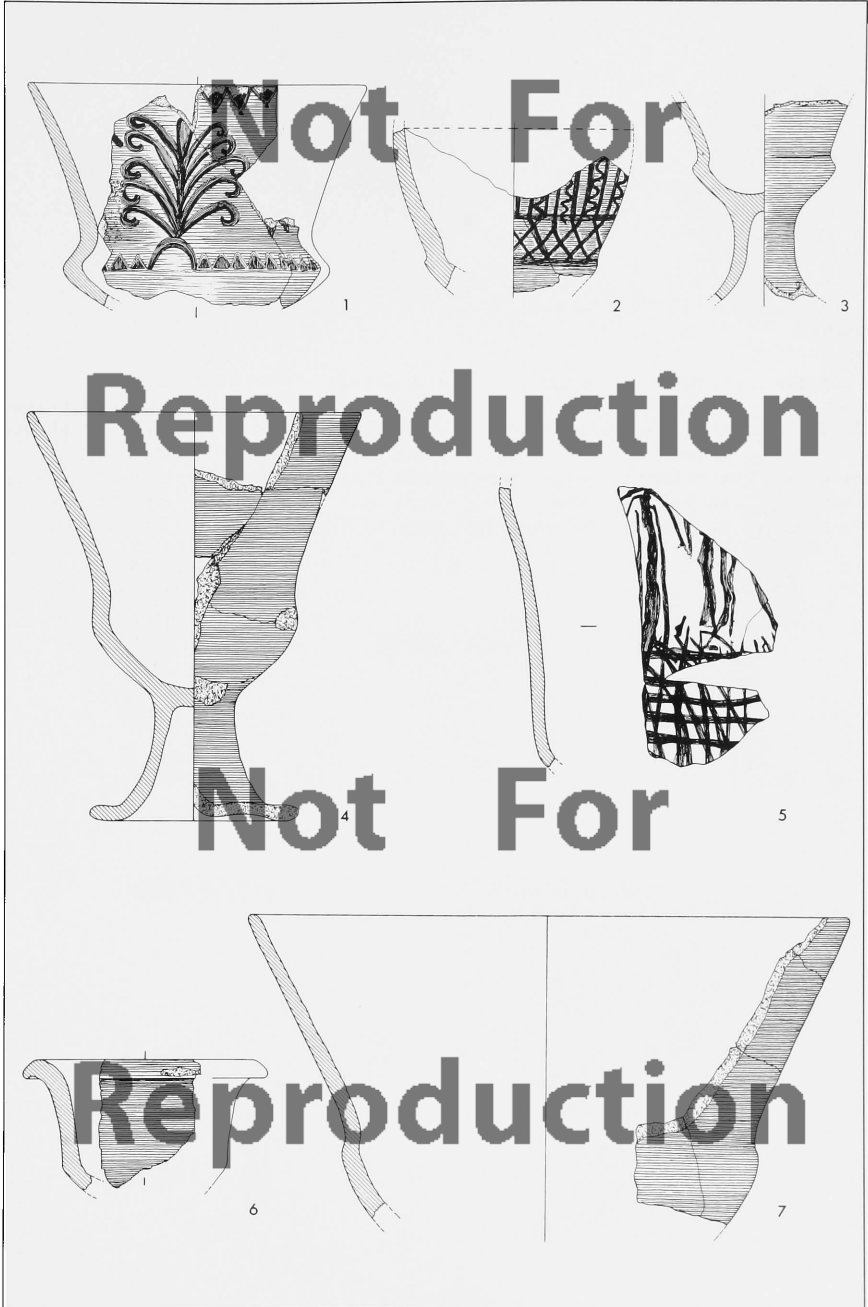

*Tafel 125*

Kelche II

M 1:3

1 = Nr. 615	- KL 70:604	- D/T2bc	- Abschn. 2.2.6.1.1	- Kart.Taf. 177
2 = Nr. 52	- KL 78:266,2	- Vorplatz/T3	- Abschn. 2.2.2.1.2	- vgl. Kart.Taf. 164, oben
3 = Nr. 51	- KL 78:266,1/256	- Vorplatz/T3	- Abschn. 2.2.2.1.2	- vgl. Kart.Taf. 164, oben
4 = Nr. 265	- KL 70:829	- P/T3a	- Abschn. 2.3.1.5	- Kart.Taf. 198
5 = Nr. 107	- KL 78:350	- B/T3ab	- Abschn. 2.2.3.1.4	- vgl. Kart.Taf. 169
6 = Nr. 266	- KL 70:172	- P/T3a	- Abschn. 2.3.1.5	- vgl. Kart.Taf. 198
7 = Nr. 267/905	- KL 70:690	- O-P/T3a; G/T2bc	- Abschn. 2.3.1.5; 2.3.4.1.1	- Taf. 14,4 - Kart.Taf. 198.204

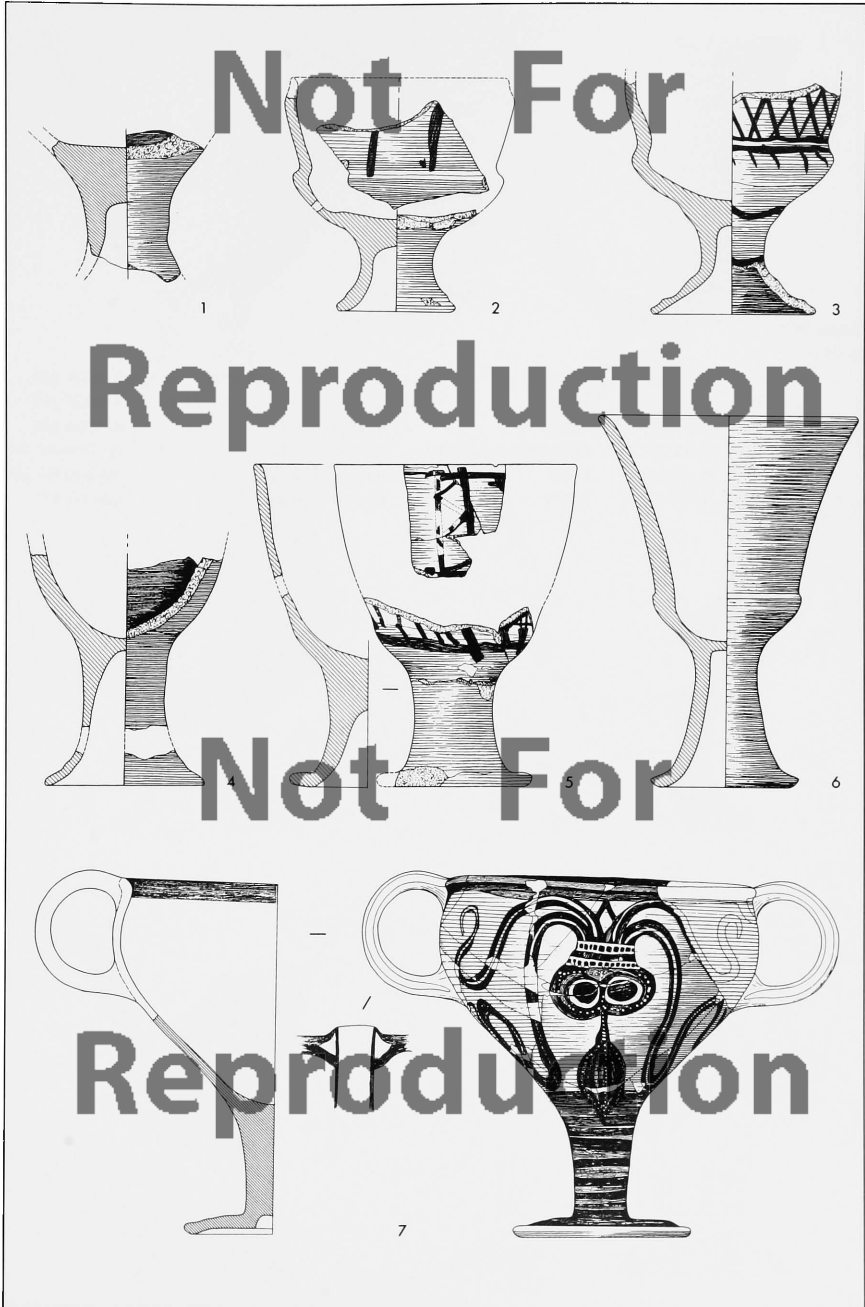

*Tafel 126*

Kelche III

M 1:3

1	=	Nr. 799	-	KL 75: 66	-	F/T2bc	-	Abschn. 2.3.3.1.1	-	Abb. 26,4	-	Kart.Taf. 200
2	=	Nr. 815	-	KL 73:350	-	F/T2bc	-	Abschn. 2.3.3.1.1	-	Taf. 14,2	-	Kart.Taf. 200
3	=	Nr. 800	-	KL 73:135	-	F/T2bc	-	Abschn. 2.3.3.1.1	-	Abb. 26,1	-	Kart.Taf. 200
4	=	Nr. 1050	-	KL 69:307,1	-	K/T2, Füllschichten 3-1	-	Abschn. 2.3.7.1.4	-		-	vgl. Kart.Taf. 210
5	=	Nr. 874	-	KL 73:384	-	F/T2a	-	Abschn. 2.3.3.1.2	-		-	vgl. Kart.Taf. 201
6	=	Nr. 345	-	KL 77:152	-	B/T2a	-	Abschn. 2.2.3.2.2	-		-	Kart.Taf. 171

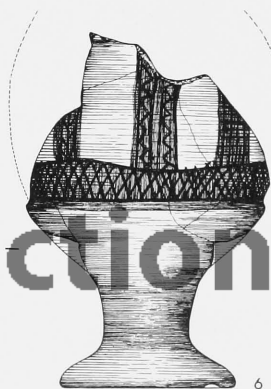
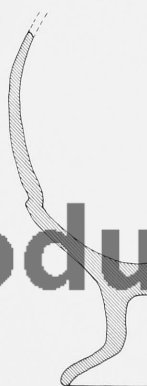
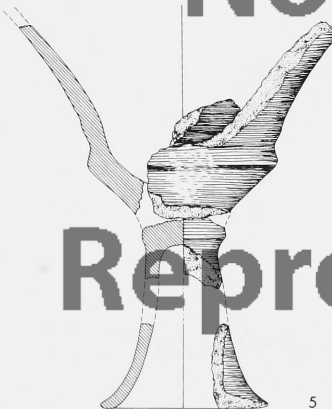
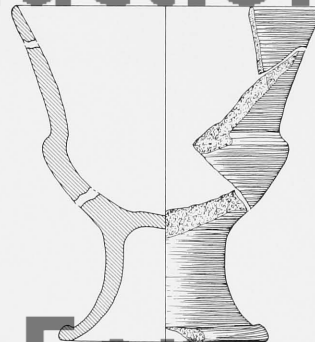
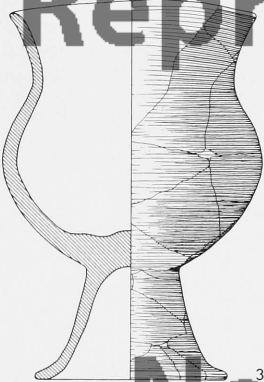
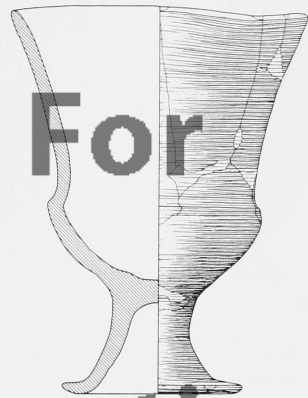
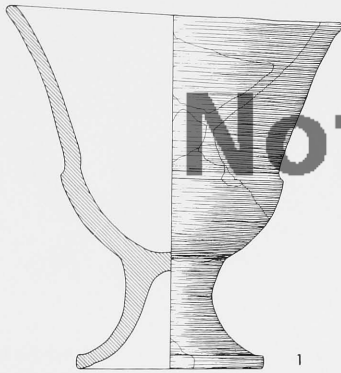

Not For  
Reproduction

*Tafel 127*

Kelche IV

M 1:3

1	=	Nr. 478	-	KL 72:547	-	C/T2(a)	-	Abschn. 2.2.5.2.2	-	vgl. Kart.Taf. 183
2	=	Nr. 391	-	KL 72:340	-	C/T2a <sub>1</sub>	-	Abschn. 2.2.5.2.1	-	Taf. 2,3 - Kart.Taf. 178
3	=	Nr. 488	-	KL 70:804	-	C/T2a <sub>1</sub>	-	Abschn. 2.2.5.2.2	-	Abb. 9,8 - Kart.Taf. 183
4	=	Nr. 530	-	KL 70:788	-	C/T2	-	Abschn. 2.2.5.2.2	-	vgl. Kart.Taf. 182
5	=	Nr. 410	-	KL 72:565,1	-	C/T2a <sub>1</sub>	-	Abschn. 2.2.5.2.1	-	vgl. Kart.Taf. 178
6	=	Nr. 465	-	KL 72:543	-	C/T2a <sub>1</sub>	-	Abschn. 2.2.5.2.2	-	Taf. 14,6 - Kart.Taf. 183
7	=	Nr. 313	-	KL 77:207	-	A/T2a	-	Abschn. 2.2.1.2.2	-	vgl. Kart.Taf. 162
8	=	Nr. 309	-	KL 73:194	-	A/T2a	-	Abschn. 2.2.1.2.2	-	Kart.Taf. 162, unten



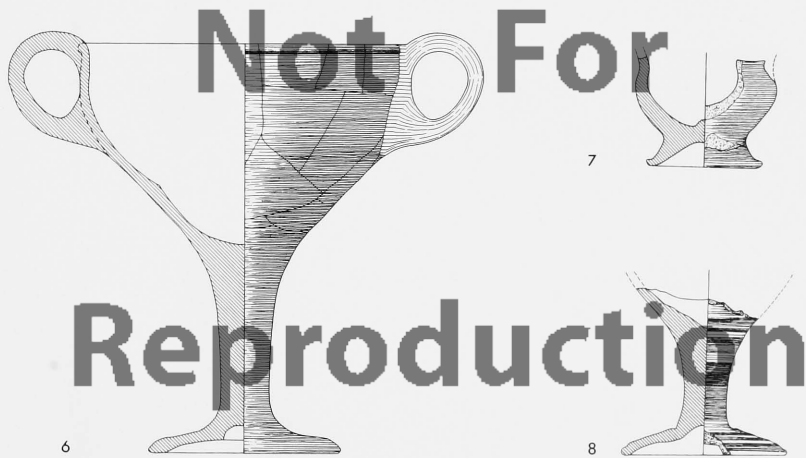
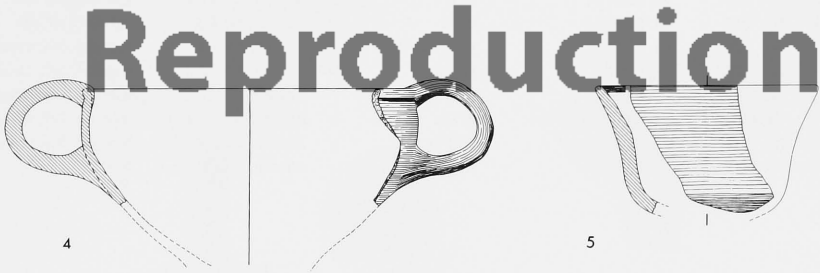
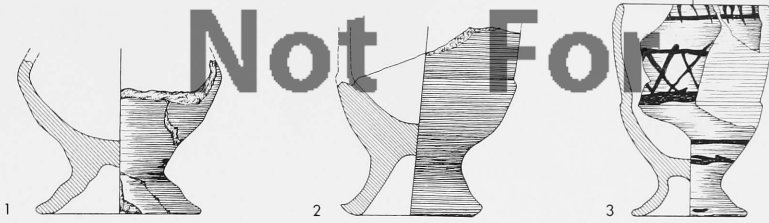

*Tafel 128*

Kelche V

M 1:3

1	=	Nr. 505	-	KL 72:951,4	-	C/T2	-	Abschn. 2.2.5.2.2	-	vgl. Kart.Taf. 182
2	=	Nr. 505	-	KL 72:951,2	-	C/T2	-	Abschn. 2.2.5.2.2	-	vgl. Kart.Taf. 182
3	=	Nr. 325	-	KL 77:199,1	-	Vorplatz/T2	-	Abschn. 2.2.2.2	-	Kart.Taf. 164, unten
4	=	Nr. 1124	-	KL 69:240	-	F/T1b <sub>2</sub>	-	Abschn. 2.3.3.2.2	-	Kart.Taf. 202, unten
5	=	Nr. 1128	-	KL 73:145	-	F/T1, Füllsicht	-	Abschn. 2.3.3.2.2	-	Kart.Taf. 202, unten
6	=	Nr. 1163	-	KL 69: 13/73:340,4	-	F/T1a	-	Abschn. 2.3.3.2.4	-	Kart.Taf. 203, unten
7	=	Nr. 1075	-	KL 77:222,1	-	M/T1b	-	Abschn. 2.2.2.4.1	-	Kart.Taf. 165, oben
8	=	Nr. 1111	-	KL 70:603	-	D/T1	-	Abschn. 2.2.6.2	-	Kart.Taf. 193

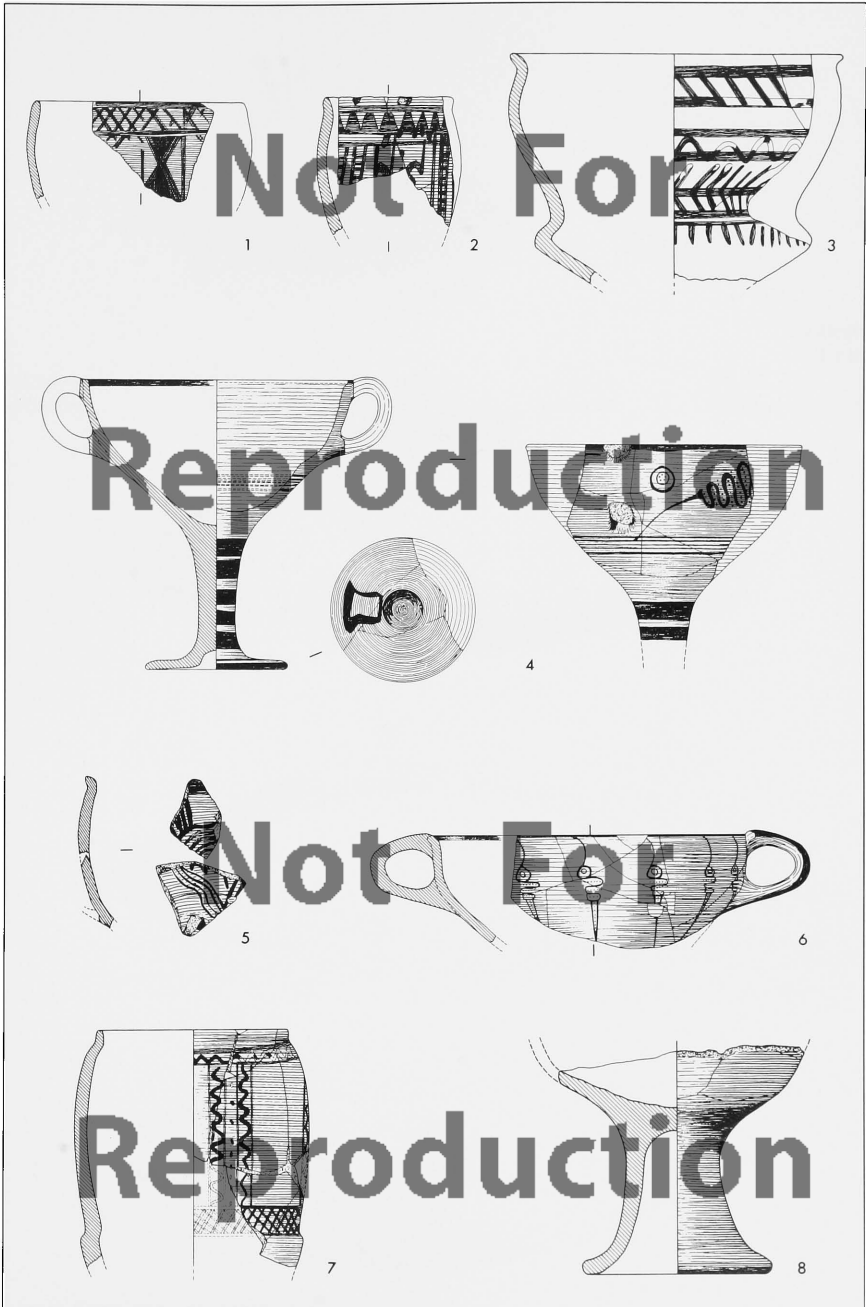

*Tafel 129*

Rhyta I

M 1:3

1	=	Nr. 901	-	KL 69:341	-	G/T2bc	-	Abschn. 2.3.4.1.1	-	Kart.Taf. 204
2	=	Nr. 899	-	KL 69:287	-	G/T2bc	-	Abschn. 2.3.4.1.1	-	Kart.Taf. 204

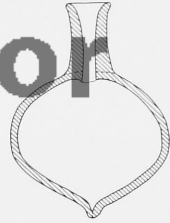
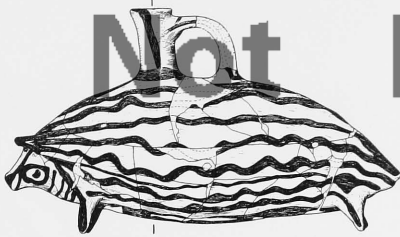

1

**Not For  
Reproduction**

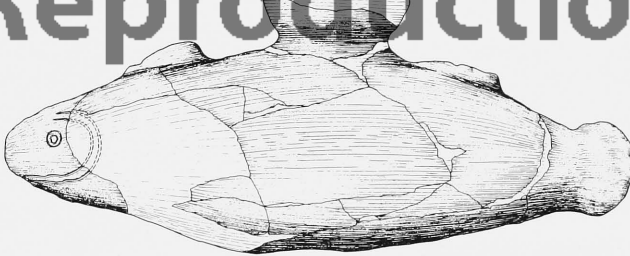

1

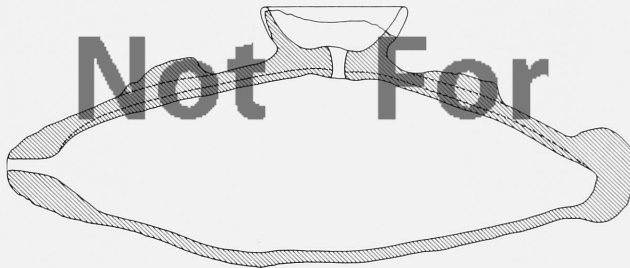

1

**Not For  
Reproduction**

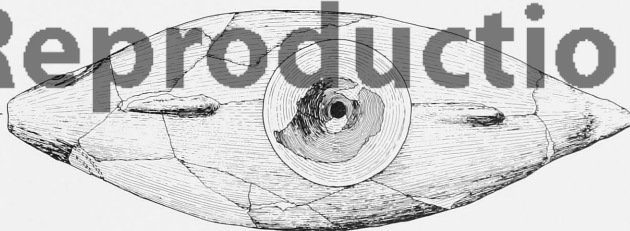

2

*Tafel 130*

Rhyta II

M 1:3

Nr. 396

KL 72:334

C/T2a<sub>1</sub>

Abschn. 2.2.5.2.1

Taf. 2,2-3

Kart.Taf. 178

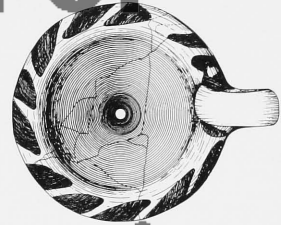
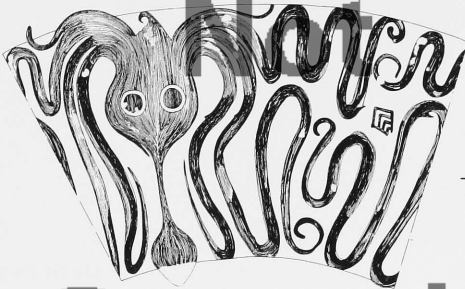

Not For  
Reproduction

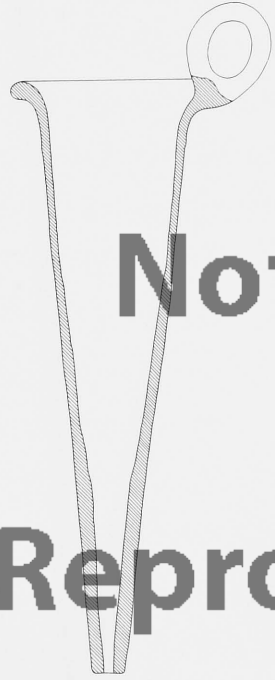

Not For  
Reproduction

*Tafel 131*

Rhyta III

M 1:3

Nr. 394

KL 72:333

C/T2a<sub>1</sub>

Abschn. 2.2.5.2.1

Kart.Taf. 178-179



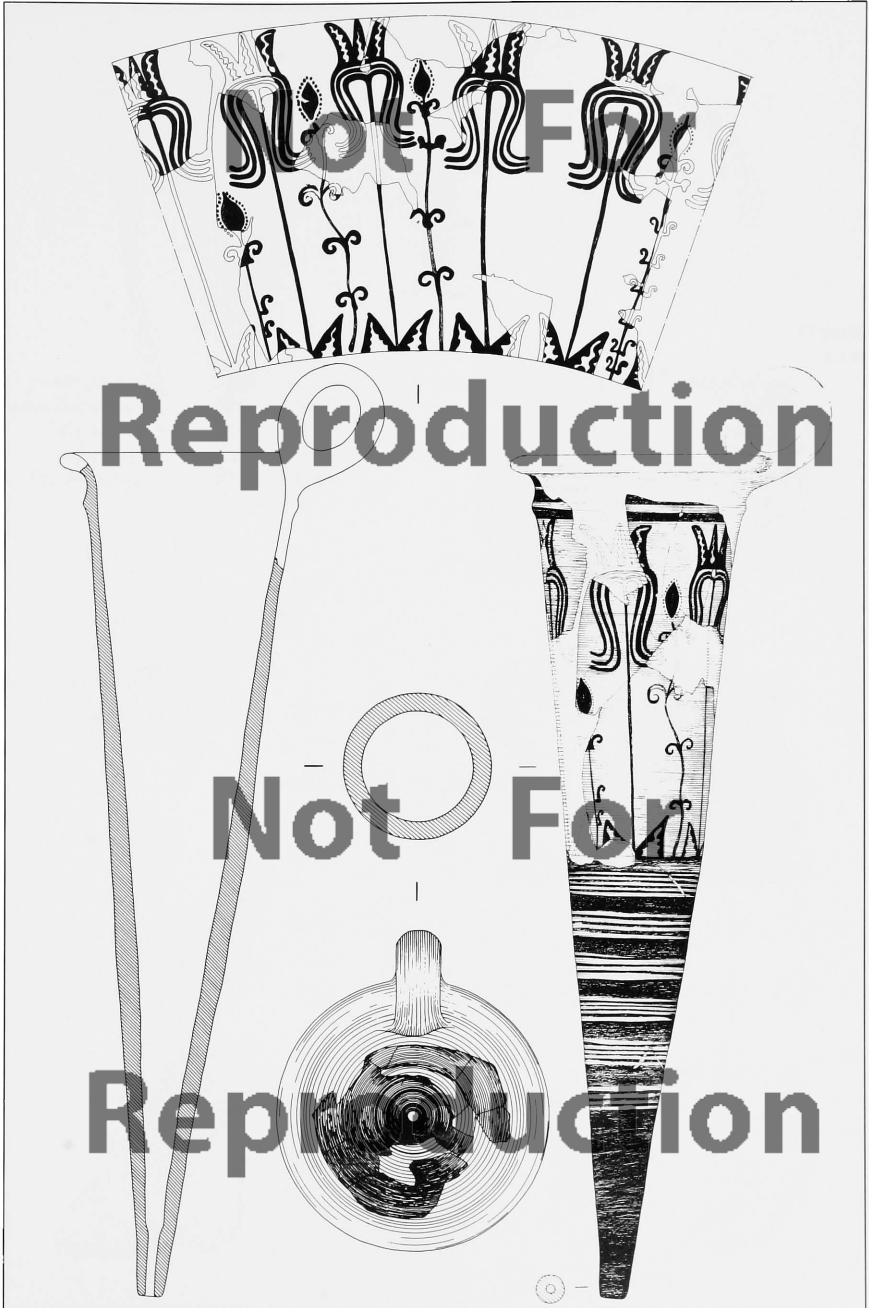

*Tafel 132*

Rhyta IV

M 1:3

1	=	Nr. 910	KL 70:169	G/T2bc	Abschn. 2.3.4.1.1	Kart.Taf. 204
2	=	Nr. 1079	KL 77: 35	M/T1a	Abschn. 2.2.2.4.2	Kart.Taf. 165, unten
3	=	Nr. 402	KL 72:952	C/T2a <sub>1</sub>	Abschn. 2.2.5.2.1	Kart.Taf. 178
4	=	Nr. 774	KL 73:144	Becken 073/T2	Abschn. 2.3.2	Kart.Taf. 199
5	=	Nr. 872	KL 73:368	F/T2a	Abschn. 2.3.3.1.2	vgl. Kart.Taf. 201

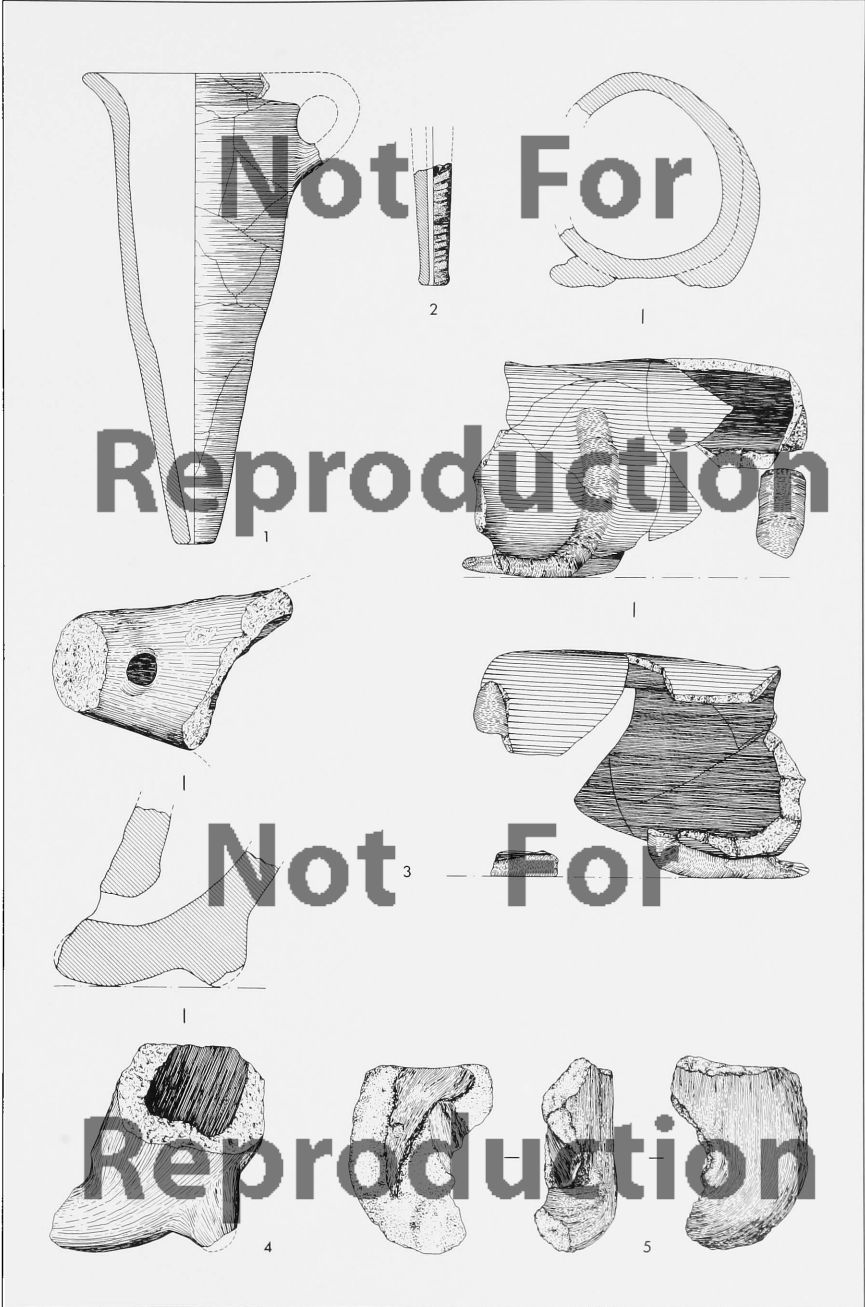

*Tafel 133*

Öllampen I

M 1:3

1	=	Nr. 166	KL 73:285,2	C/T3	Abschn. 2.2.5.1.2		Kart.Taf. 176
2	=	Nr. 137	KL 73: 48	C/T3cd	Abschn. 2.2.5.1.2		Kart.Taf. 174
3	=	Nr. 432	KL 70:774	C/T2bc	Abschn. 2.2.5.2.2		Kart.Taf. 181
4	=	Nr. 439	KL 70:775	C/T2bc	Abschn. 2.2.5.2.2		Kart.Taf. 181
5	=	Nr. 425	KL 70:783	C/T2bc	Abschn. 2.2.5.2.2		Kart.Taf. 181
6	=	Nr. 914	KL 68: 67	G/T2	Abschn. 2.3.4.1.2	Abb. 30,9	Kart.Taf. 204

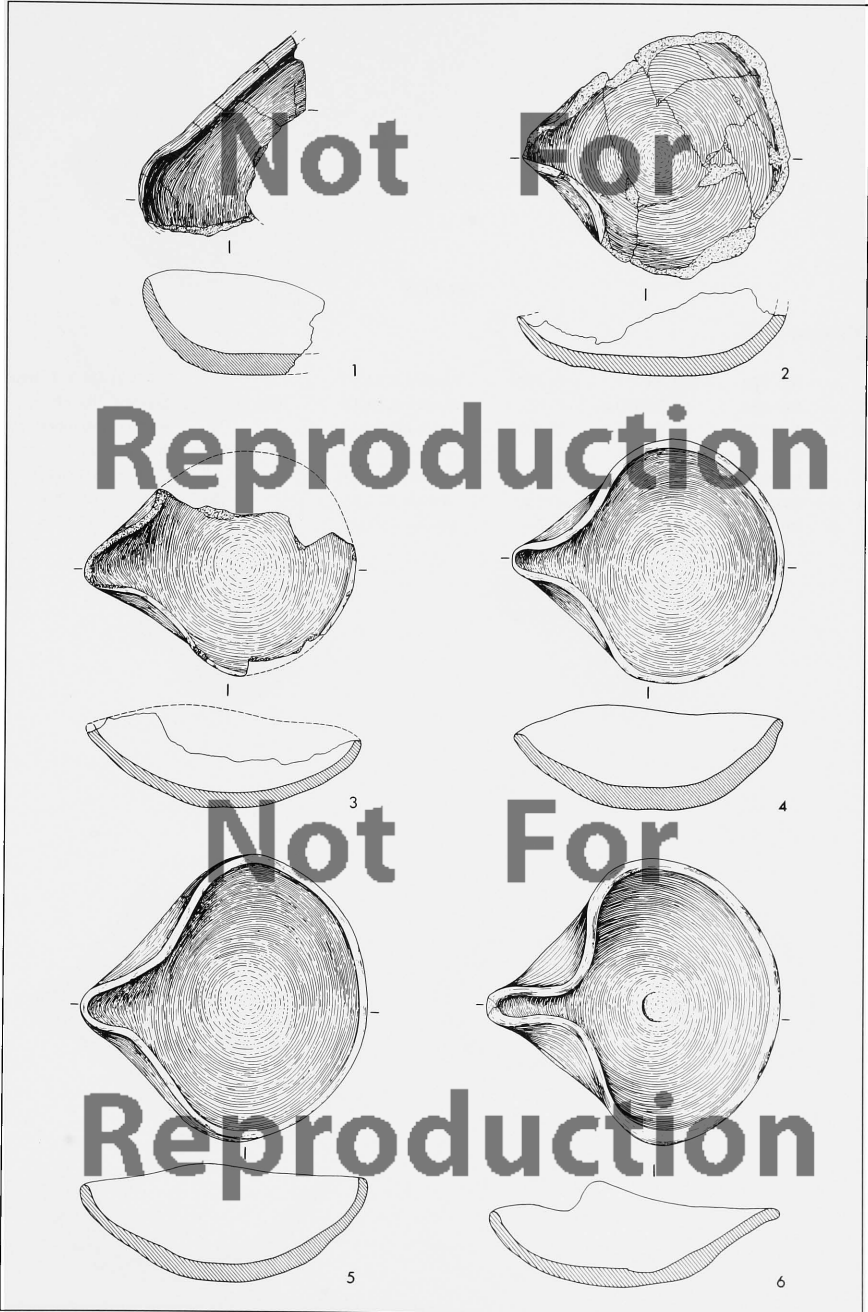

*Tafel 154*

Öllampen II

M 1:3

1	=	Nr. 959	KL 68:271	H/T2bc	Abschn. 2.3.5.1.1		vgl. Kart.Taf. 207, oben
2	=	Nr. 868	KL 74:260	F/T2a	Abschn. 2.3.3.1.2	Abb. 28,7	Kart.Taf. 202, oben
3	=	Nr. 1075	KL 77:222,2	M/T1b	Abschn. 2.2.2.4.1		Kart.Taf. 165, oben
4	=	Nr. 1118	KL 69:101	E/T1	Abschn. 2.2.8		Kart.Taf. 193
5	=	Nr. 1156	KL 73:229	F/T1a	Abschn. 2.3.3.2.4		Kart.Taf. 203, unten
6	=	Nr. 1058	KL 72: 74	A/T1a	Abschn. 2.2.1.3		Kart.Taf. 163, oben
7	=	Nr. 1061	KL 72: 73	A/T1a	Abschn. 2.2.1.3		Kart.Taf. 163, oben

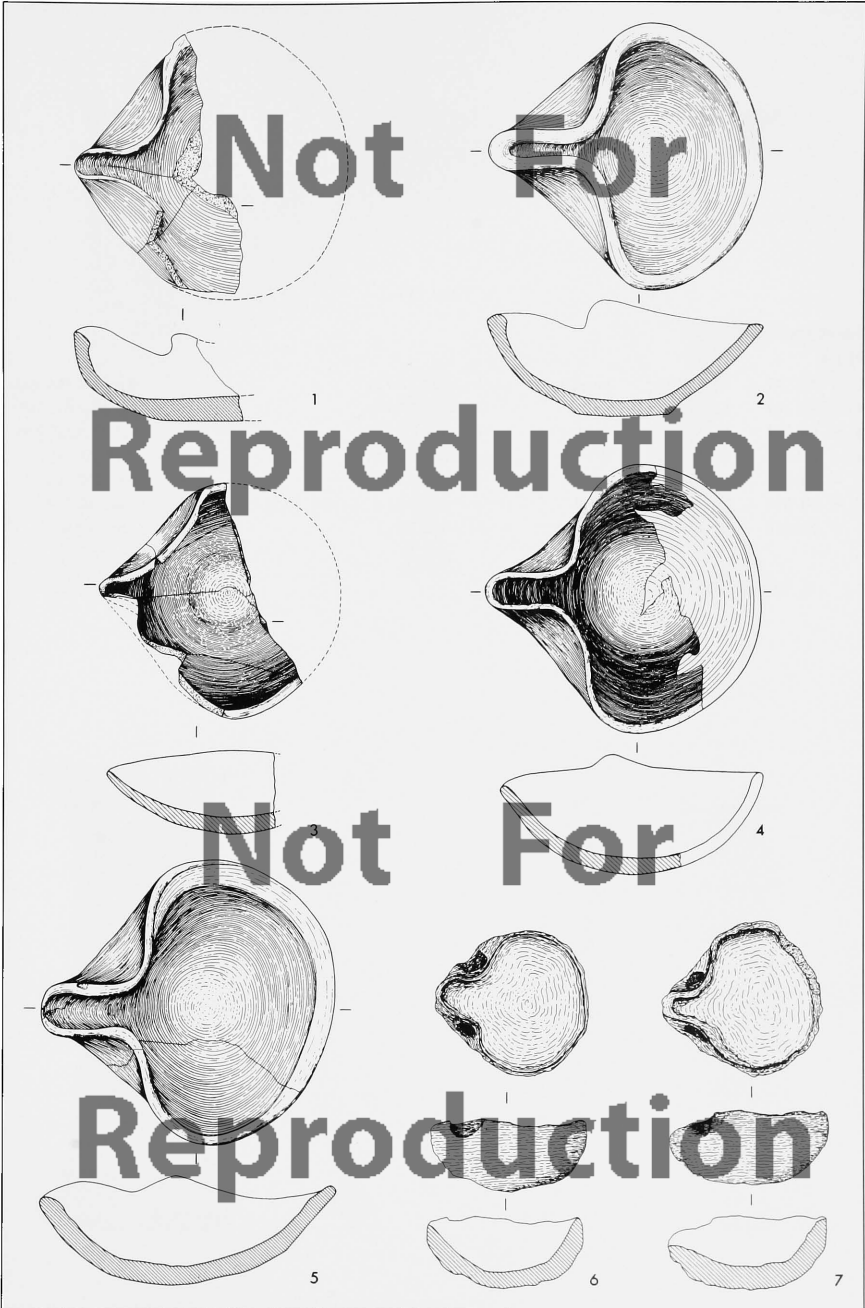

Tafel 135

'Räucherständer' I

M 1:4

1 = Nr. 47	KL 78:129	Vorplatz/T3	Abschn. 2.2.2.1.2			Kart.Taf. 164, oben
2 = Nr. 87	KL 78:368,3	B/T3d	Abschn. 2.2.3.1.2			vgl. Kart.Taf. 167
3 = Nr. 821	KL 74:684,3	F/T2bc	Abschn. 2.3.3.1.1			vgl. Kart.Taf. 200
4 = Nr. 103	KL 73: 24	B/T3ab	Abschn. 2.2.3.1.4			Kart.Taf.169
5 = Nr. 884	KL 70:248	L/T2bc	Abschn. 2.3.3.4			Kart.Taf. 200
6 = Nr. 916	KL 68: 16	G/T2	Abschn. 2.3.4.1.2	Abb. 30,10	Taf. 16,1	Kart.Taf. 204
7 = Nr. 816	KL 73:361	F/T2bc	Abschn. 2.3.3.1.1		Taf. 16,2	Kart.Taf. 200



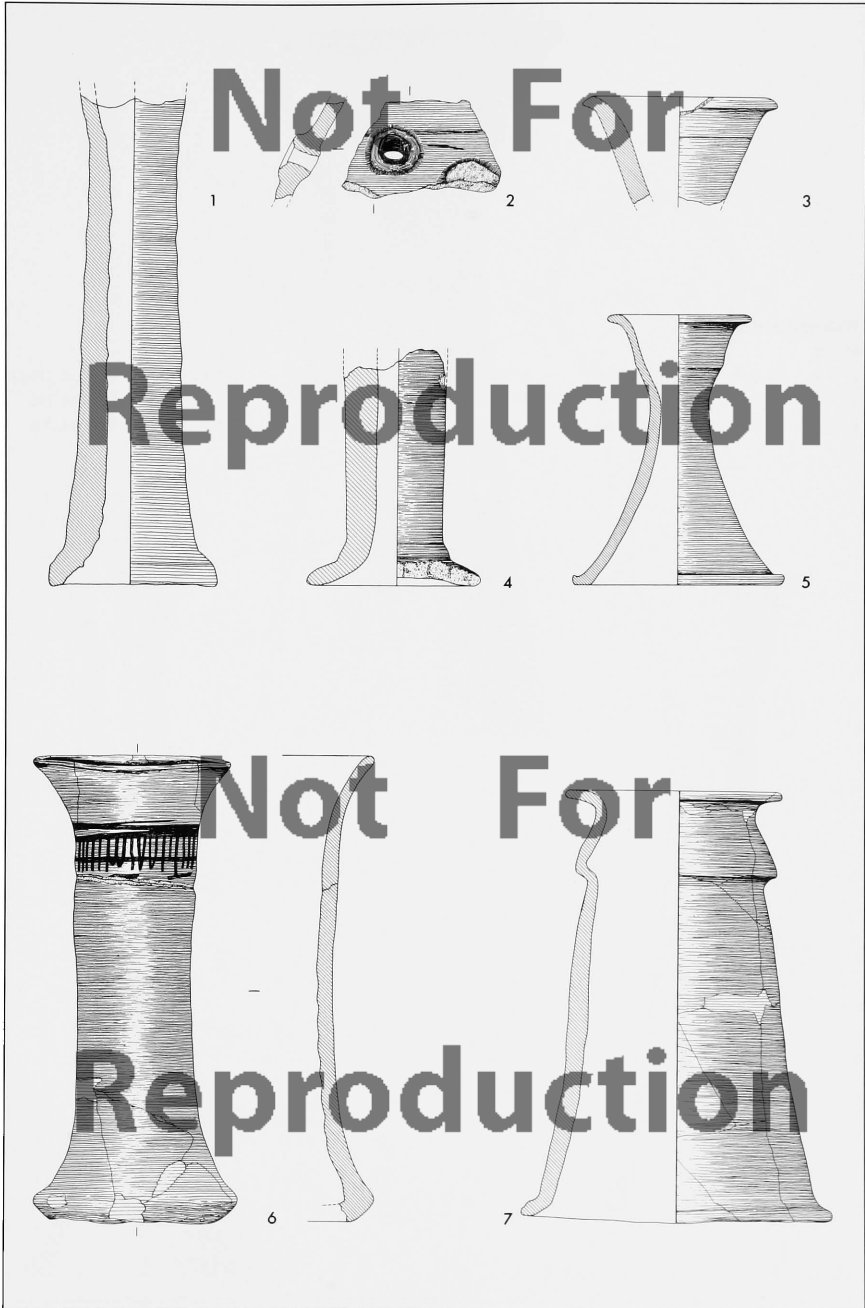

*Tafel 136*

'Räucherständer' II

M 1:6

1	=	Nr. 617	KL 72:350	D/T2a <sub>1</sub>	Abschn. 2.2.6.1.2	Taf. 16,4	Kart.Taf. 178.180
2	=	Nr. 852	KL 73:177	F/T2a	Abschn. 2.3.3.1.2		Kart.Taf. 201
3	=	Nr. 851	KL 73: 60	F/T2a	Abschn. 2.3.3.1.2	Taf. 16,3	Kart.Taf. 201

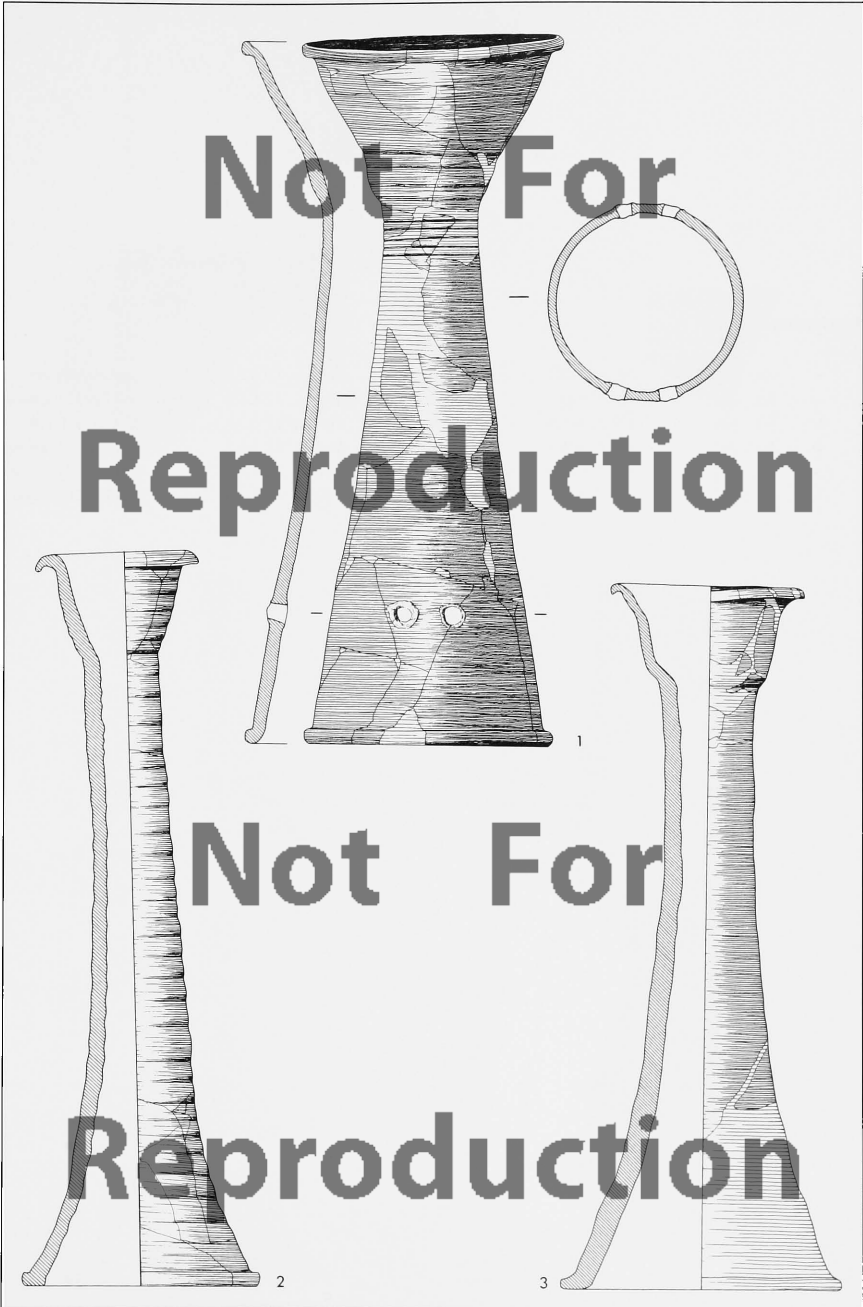

*Tafel 137*

'Räucherständer' III

M 1:4

1	=	Nr. 523	KL 72:930	C/T2	Abschn. 2.2.5.2.2	vgl. Kart.Taf. 182
2	=	Nr. 308	KL 72:540	A/T2a	Abschn. 2.2.1.2.2	Kart.Taf. 162, unten
3	=	Nr. 409	KL 72:342,1	C/T2a <sub>1</sub>	Abschn. 2.2.5.2.1	vgl. Kart.Taf. 178
4	=	Nr. 282	KL 77:225,1	A/T2a	Abschn. 2.2.1.2.2	Kart.Taf. 162, unten
5	=	Nr. 283	KL 77:225,2	A/T2a	Abschn. 2.2.1.2.2	Kart.Taf. 162, unten
6	=	Nr. 1137	KL 73:396	F/T1b <sub>1</sub>	Abschn. 2.3.3.2.3	Kart.Taf. 203, oben

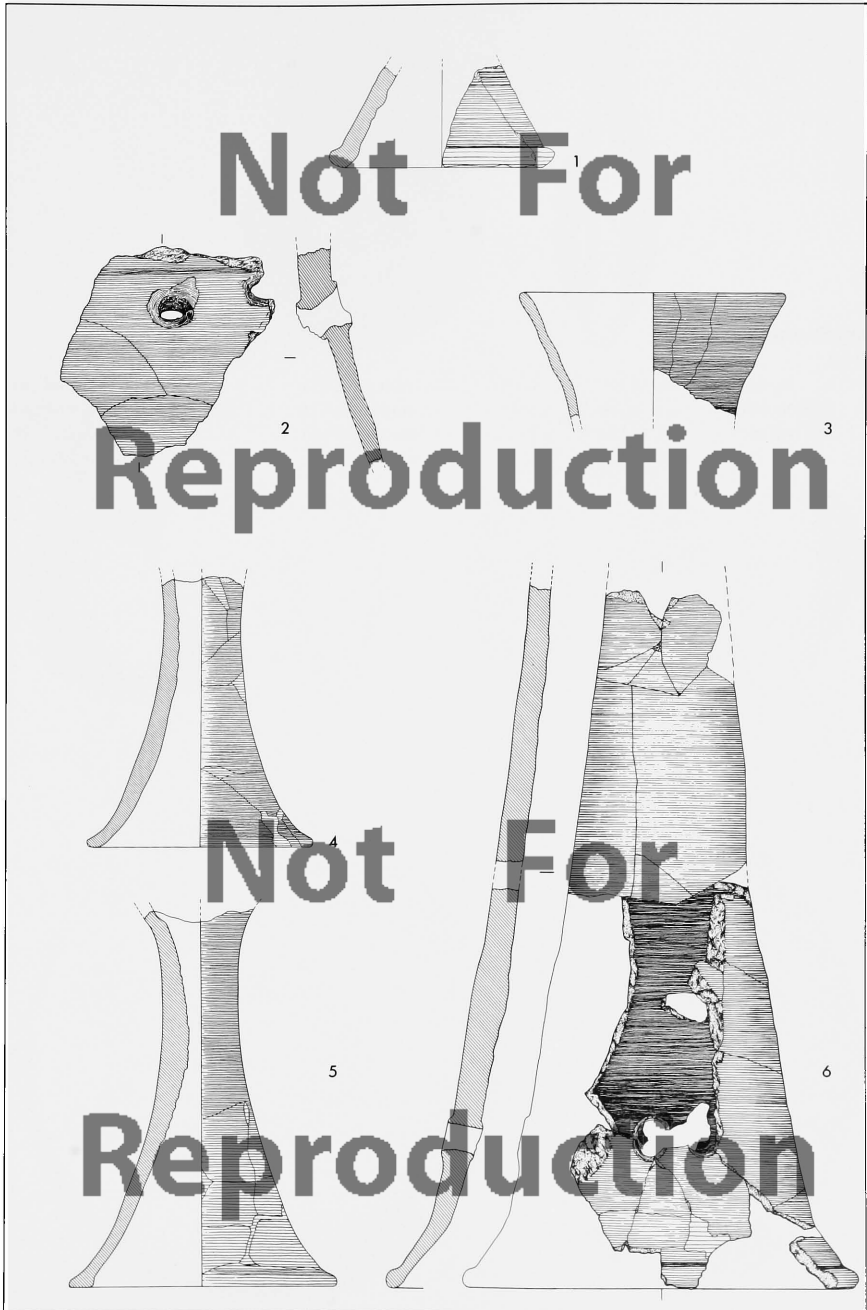

*Tafel 138*

Pilgerflaschen I

M 1:3

1	=	Nr. 894	KL 70:153	G/T2bc	Abschn. 2.3.4.1.1		Kart.Taf. 204
2	=	Nr. 915	KL 68: 78	G/T2	Abschn. 2.3.4.1.2	Abb. 30,6	Kart.Taf. 204
3	=	Nr. 902	KL 70:168	G/T2bc	Abschn. 2.3.4.1.1		Kart.Taf. 204
4	=	Nr. 353	KL 77:124	M/T2	Abschn. 2.2.4		Kart.Taf. 171

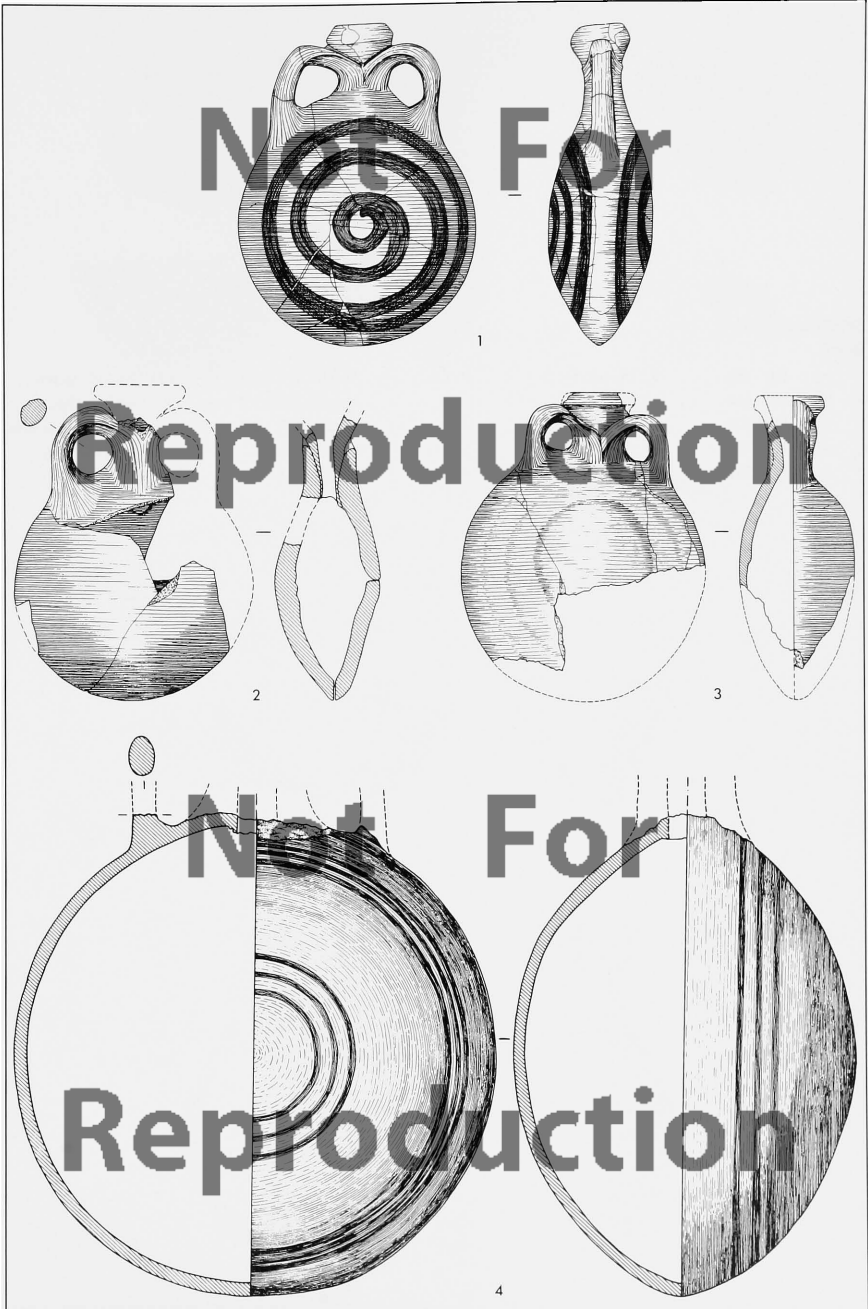

*Tafel 139*

Pilgerflaschen II

M 1:3

1	=	Nr. 965	KL 66:382/68:28	H/T2a	Abschn. 2.3.5.1.2	Kart.Taf. 207, unten
2	=	Nr. 518	KL 72:918	C/T2	Abschn. 2.2.5.2.2	vgl. Kart.Taf. 182
3	=	Nr. 1170	KL 69:376	F/T1a	Abschn. 2.3.3.2.4	vgl. Kart.Taf. 203, unten
4	=	Nr. 1203	KL 64:557,2	H/T1	Abschn. 2.3.5.2	Kart.Taf. 208, oben
5	=	Nr. 1202	KL 64:557,1	H/T1	Abschn. 2.3.5.2	Kart.Taf. 208, oben



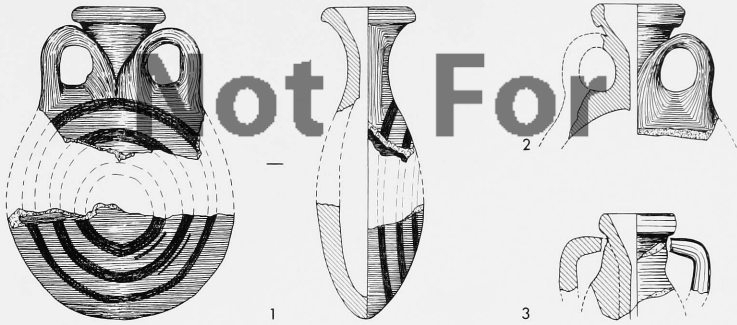

**Not For  
Reproduction**

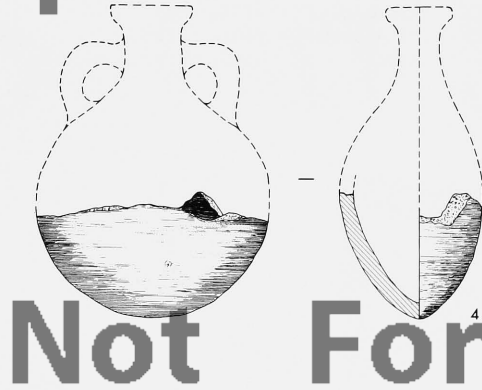

**Not For  
Reproduction**

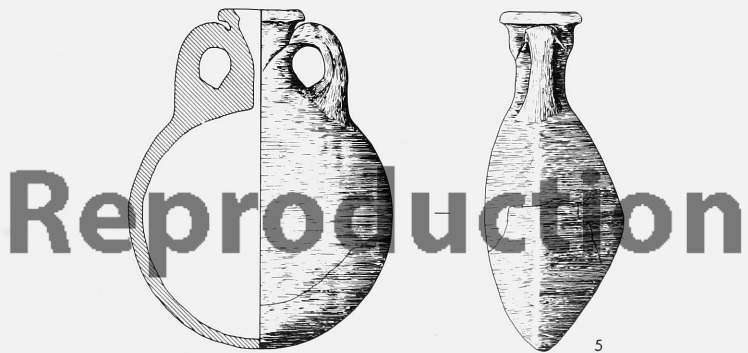

**Reproduction**

*Tafel 140*

Milk-bowls

M 1:3

1 = Nr. 818	KL 73:299	F/T2bc	Abschn. 2.3.3.1.1	Kart.Taf. 200
2 = Nr. 1268	KL 64:412,4	Koll. G-K/T1	Abschn. 2.3.8.1	vgl. Kart.Taf. 208
3 = Nr. 889	KL 74:380,3	L/T2bc	Abschn. 2.3.3.4	vgl. Kart.Taf. 200
4 = Nr. 906	KL 70:851,2	G/T2bc	Abschn. 2.3.4.1.1	vgl. Kart.Taf. 204
5 = Nr. 466	KL 72:549	C/T2a <sub>1</sub>	Abschn. 2.2.5.2.2	Kart.Taf. 183
6 = Nr. 333	KL 80: 18,4	Vorplatz/T2-3	Abschn. 2.2.2.3	vgl. Kart.Taf. 164
7 = Nr. 1125	KL 74:160,3	F/T1, Füllschicht	Abschn. 2.3.3.2.2	vgl. Kart.Taf. 202, unten
8 = Nr. 864	KL 74:308	F/T2a	Abschn. 2.3.3.1.2	Abb. 28,10 Kart.Taf. 202, oben

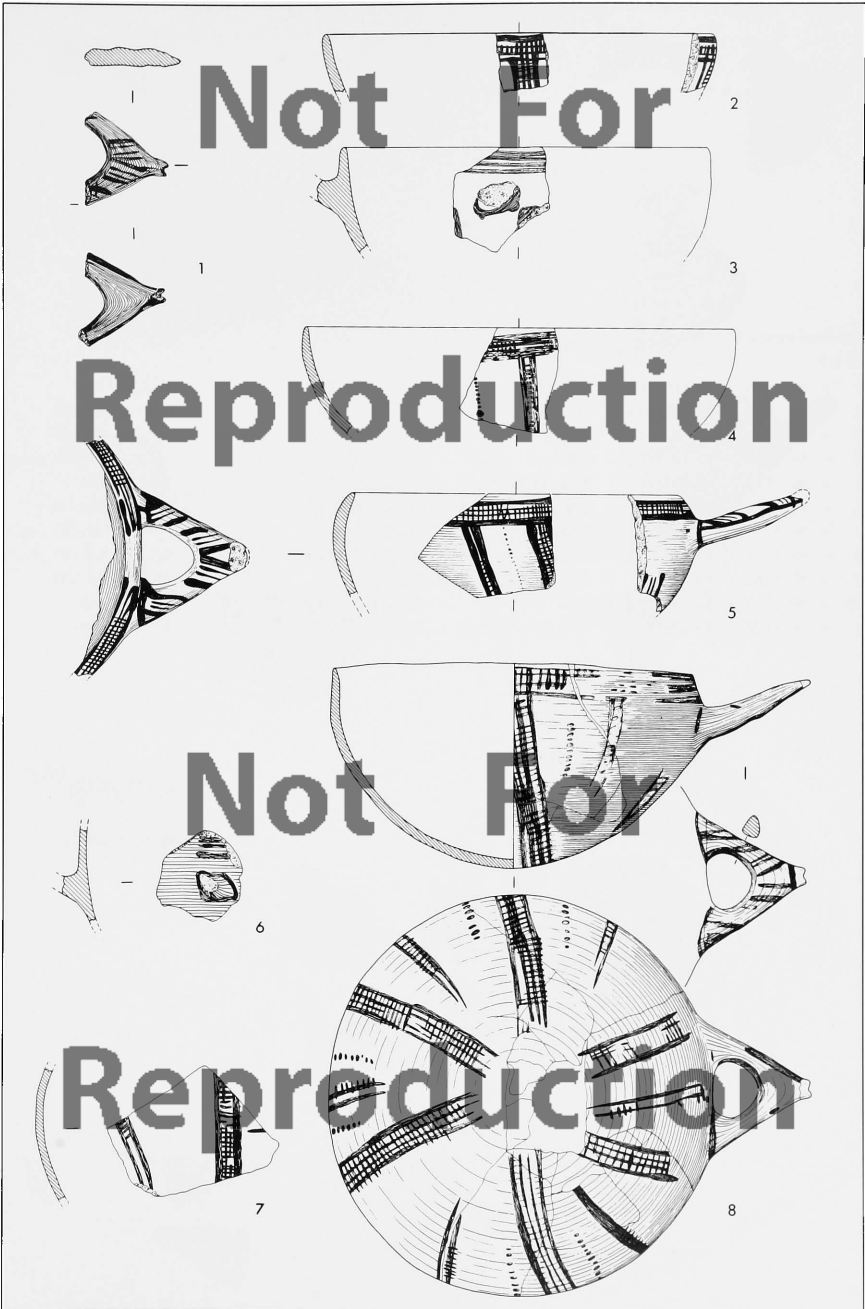

*Tafel 141*

Sonderformen I

M 1:3

1	= Nr. 846	KL 69: 54	F/T2a	Abschn. 2.3.3.1.2		Kart.Taf. 201
2	= Nr. 889	KL 74:380,4	L/T2bc	Abschn. 2.3.3.4		vgl. Kart.Taf. 200
3	= Nr. 792	KL 73: 52	F/T2bc	Abschn. 2.3.3.1.1	Abb. 27,2	vgl. Kart.Taf. 200
4	= Nr. 1238	KL 64:373,2	K/T1	Abschn. 2.3.7.2		vgl. Kart.Taf. 210, unten
5	= Nr. 771	KL 70:294	Becken 073/T2	Abschn. 2.3.2		Kart.Taf. 199
6	= Nr. 986	KL 64:584	K/T2, Füllschicht 3	Abschn. 2.3.7.1.1		Kart.Taf. 209, oben
7	= Nr. 1155	KL 73:325	F/T1b <sub>1</sub>	Abschn. 2.3.3.2.3		vgl. Kart.Taf. 203, oben
8	= Nr. 1173	KL 69: 14,1	F/T1a	Abschn. 2.3.3.2.4		vgl. Kart.Taf. 203, unten
9	= Nr. 1262	KL 68: 83	Koll. G-K/T1	Abschn. 2.3.8.1		vgl. Kart.Taf. 208
10	= Nr. 1198	KL 68: 25,2	G/T1	Abschn. 2.3.4.2		Kart.Taf. 206
11	= Nr. 1192	KL 68: 70	G/T1 (Mauerfund)	Abschn. 2.3.4.2		Kart.Taf. 206

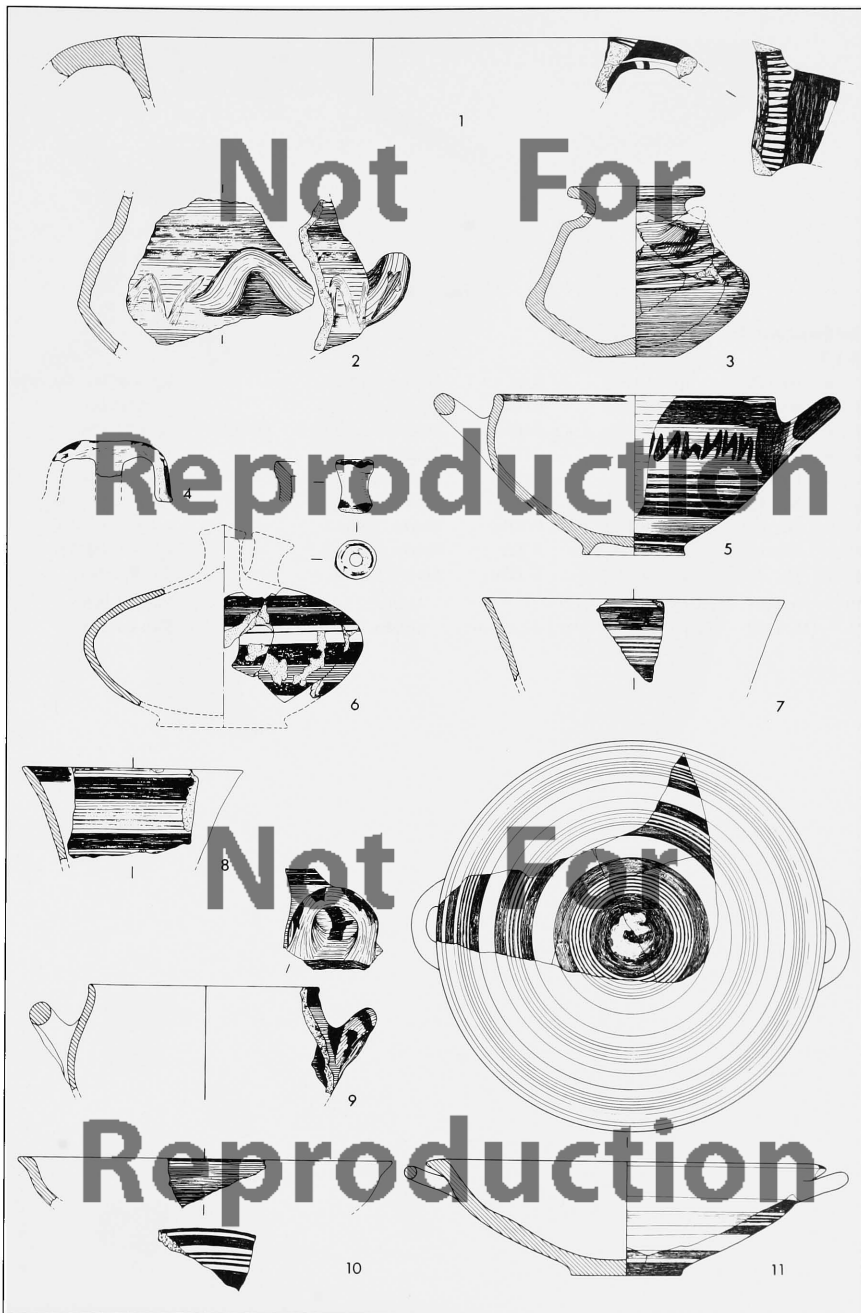

*Tafel 142*

Sonderformen II  
M 1:3

1 =	Nr. 1237	KL 64:359,2	K/T1	Abschn. 2.3.7.2		vgl. Kart.Taf. 210, unten
2 =	Nr. 80	KL 78:355	B/T3d	Abschn. 2.2.3.1.2		Kart.Taf. 167
3 =	Nr. 398	KL 72:347	C/T2a <sub>1</sub>	Abschn. 2.2.5.2.1	Taf. 2,2	Kart.Taf. 178
4 =	Nr. 943	KL 70:158	G/T2a	Abschn. 2.3.4.1.3		Kart.Taf. 205
5 =	Nr. 1115	KL 70:536	D/T1	Abschn. 2.2.6.2		Kart.Taf. 193
6 =	Nr. 949	KL 69:305,4	G/T2a	Abschn. 2.3.4.1.3		vgl. Kart.Taf. 205
7 =	Nr. 821	KL 74:684,13	F/T2bc	Abschn. 2.3.3.1.1		vgl. Kart.Taf. 200
8 =	Nr. 871	KL 74:265	F/T2a	Abschn. 2.3.3.1.2		vgl. Kart.Taf. 201
9 =	Nr. 881	KL 73:330	L/T2bc	Abschn. 2.3.3.4		Kart.Taf. 200

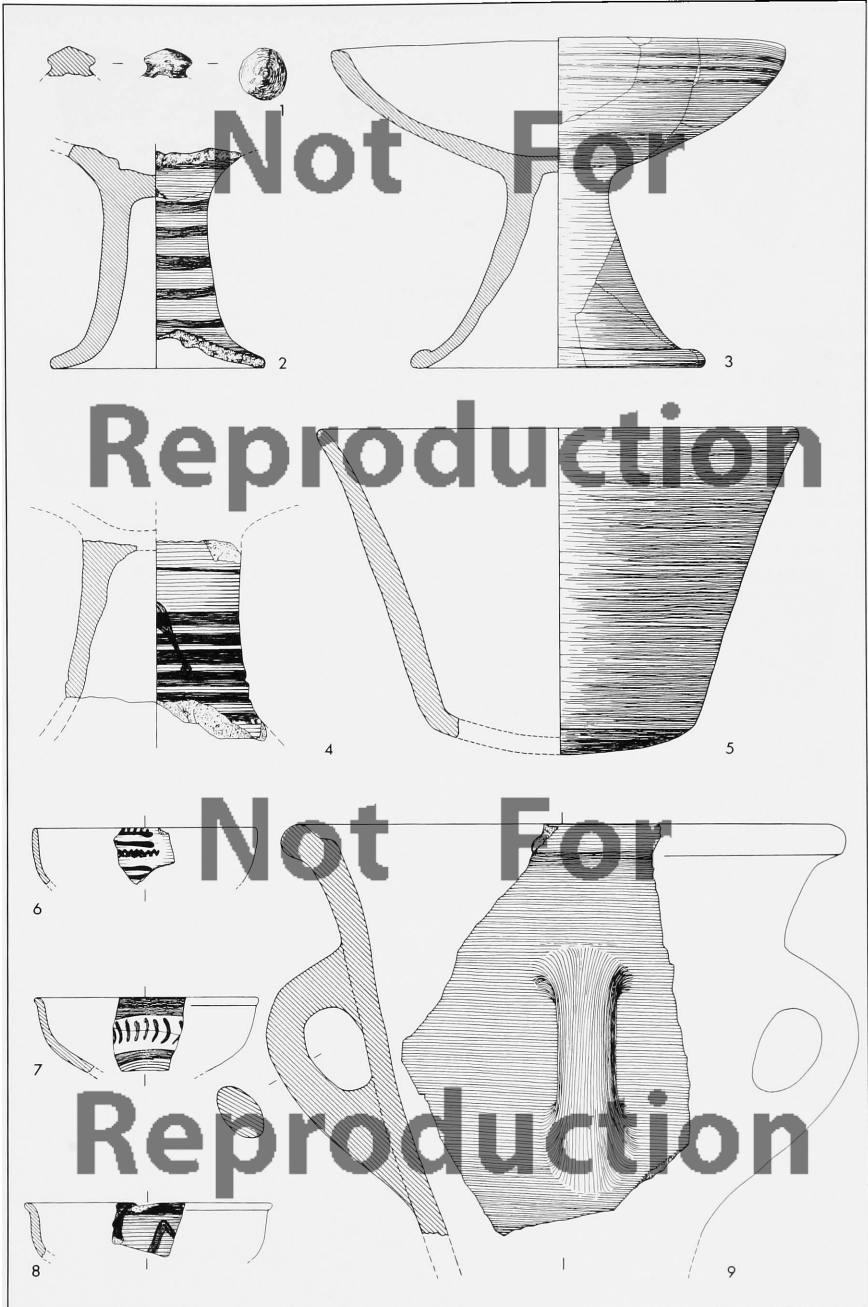

*Tafel 143*

Sonderformen III

M 1:3

1 = Nr. 54 - KL 78:351	- Vorplatz/T3	Abschn. 2.2.2.1.2	- vgl. Kart.Taf. 164, oben
2 = Nr. 906 - KL 70:851,1	- G/T2bc	- Abschn. 2.3.4.1.1	- vgl. Kart.Taf. 204
3 = Nr. 333 - KL 80: 18,5	- Vorplatz/T2-3	- Abschn. 2.2.2.3	- vgl. Kart.Taf. 164
4 = Nr. 948 - KL 69:323,1	- G/T2a	- Abschn. 2.3.4.1.3	- vgl. Kart.Taf. 205
5 = Nr. 221 - KL 74:724	- Westl. Raumgruppe/T3d	- Abschn. 2.3.1.2	- vgl. Kart.Taf. 194
6 = Nr. 98 - KL 78:131	B/T3c	Abschn. 2.2.3.1.3 - Abb. 3	- vgl. Taf. 2,1 - Kart.Taf. 168
7 = Nr. 949 - KL 69:305,3	- G/T2a	- Abschn. 2.3.4.1.3	- vgl. Kart.Taf. 205
8 = Nr. 1238 - KL 64:373,6	- K/T1	- Abschn. 2.3.7.2	- vgl. Kart.Taf. 210, unten
9 = Nr. 612 - KL 72:344	- D/T2bc	- Abschn. 2.2.6.1.1	- Kart.Taf. 177
10 = Nr. 254 - KL 70:319	N/T3b	- Abschn. 2.3.1.4	- vgl. Kart.Taf. 197



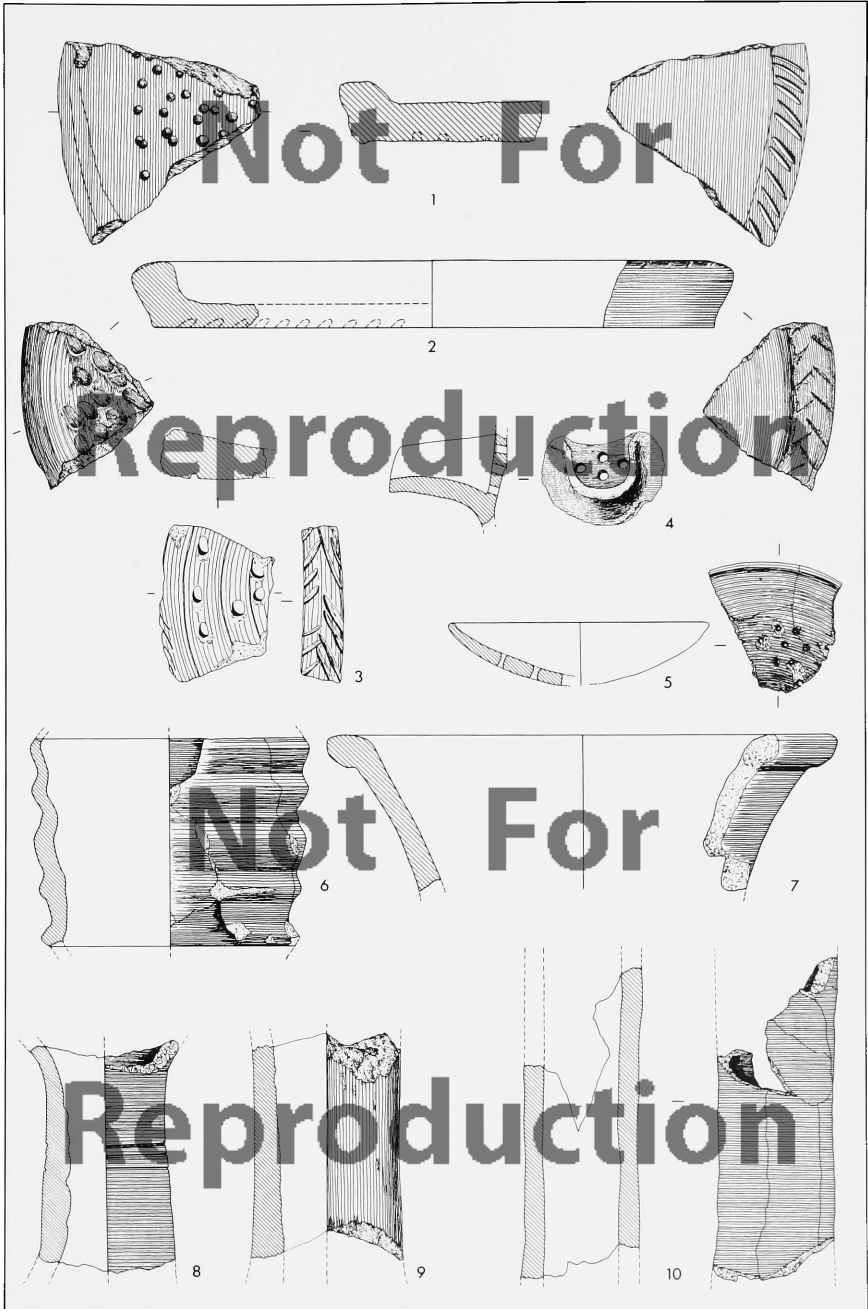

Tafel 144

Scherben mit Ritzzeichen (?)

M 1:3

1 = Nr. 231	KL 72:598	M/T3c <sub>2</sub>	Abschn. 2.3.1.3		Kart.Taf. 195
2 = Nr. 691	KL 69:181	D/T2c: Fundkomplex 2	Abschn. 2.2.7.2.2	Abb. 16,19	Kart.Taf. 186-187.190.213 (vgl. auch Taf. 156,9)
3 = Nr. 907	KL 69:295	G/T2bc	Abschn. 2.3.4.1.1		vgl. Kart.Taf. 204
4 = Nr. 30	KL 73:338	A/T2-3	Abschn. 2.2.1.1.4		vgl. Kart.Taf. 161
5 = Nr. 108	KL 78:256	B/T3	Abschn. 2.2.3.1.5		vgl. Kart.Taf. 169
6 = Nr. 100	KL 78:261	B/T3c	Abschn. 2.2.3.1.3		vgl. Kart.Taf. 168
7 = Nr. 870	KL 73:126,2	F/T2a	Abschn. 2.3.3.1.2		vgl. Kart.Taf. 201
8 = Nr. 1080	KL 77:198,1	M/T1	Abschn. 2.2.2.4.3		vgl. Kart.Taf. 165
9 = Nr. 1090	KL 78:260	Südl. M/T1, Füllschicht	Abschn. 2.2.2.5		vgl. Kart.Taf. 165, oben
10 = Nr. 1092	KL 78:263,2	Südl. M/T1, Füllschicht	Abschn. 2.2.2.5		vgl. Kart.Taf. 165, oben
11 = Nr. 627	KL 72:650	D/T2a <sub>1</sub>	Abschn. 2.2.6.1.2		vgl. Kart.Taf. 178.180
12 = Nr. 1091	KL 78:262	Südl. M/T1, Füllschicht	Abschn. 2.2.2.5		vgl. Kart.Taf. 165, oben
13 = Nr. 1154	KL 73:258,1	F/T1b <sub>1</sub>	Abschn. 2.3.3.2.3		vgl. Kart.Taf. 203, oben (vgl. auch Taf. 121,5)

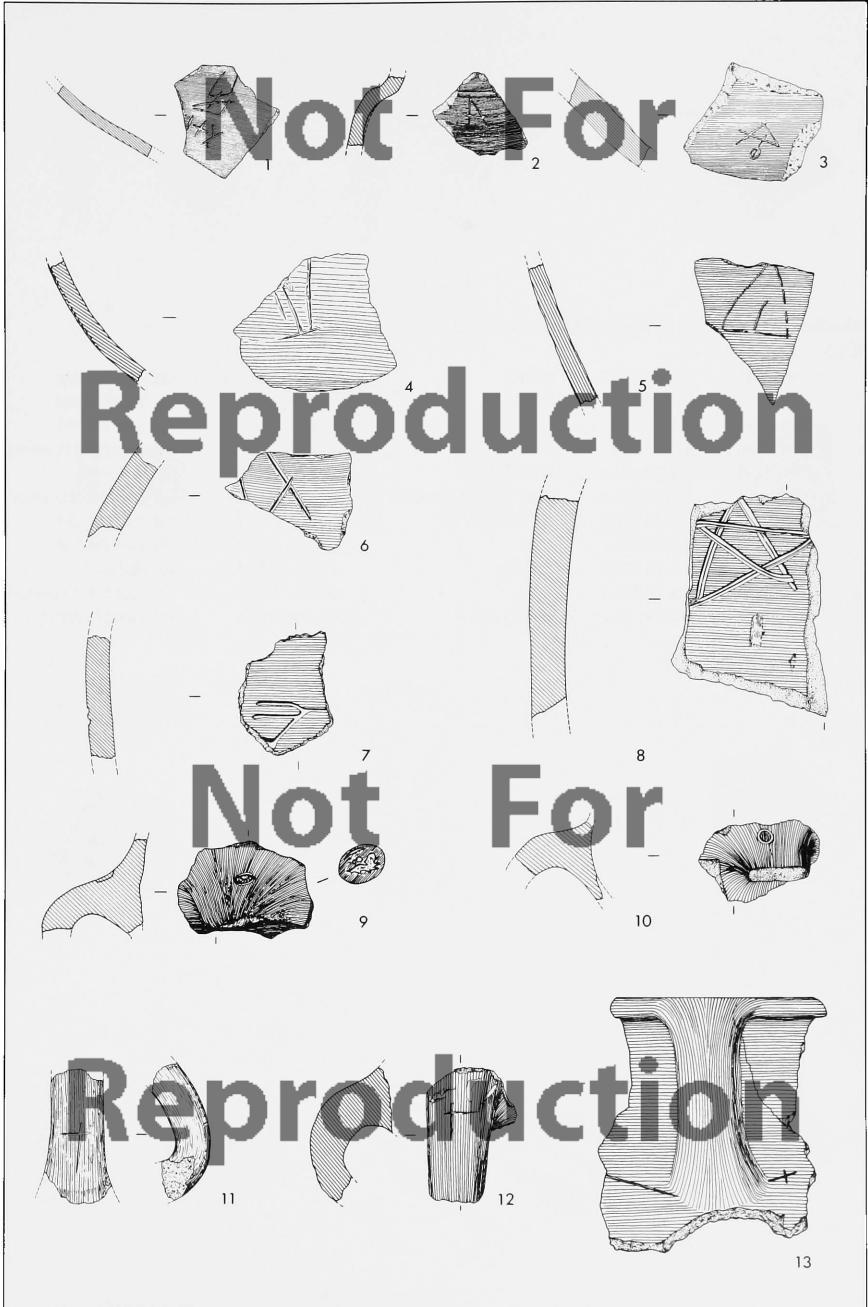

*Tafel 145*

Scherben mit Ritz- oder plastischer Leistenverzierung

M 1:3

1	=	Nr. 321	KL 72:550,6	A/T1-2	Abschn. 2.2.1.2.3	vgl. Kart.Taf. 162
2	=	Nr. 889	KL 74:380,1	L/T2bc	Abschn. 2.3.3.4	vgl. Kart.Taf. 200
3	=	Nr. 363	KL 72:659	C/T2bc	Abschn. 2.2.5.2.1	vgl. Kart.Taf. 177
4	=	Nr. 1252	KL 70:231	L/T1a <sub>2</sub>	Abschn. 2.3.9.2	vgl. Kart.Taf. 211, unten
5	=	Nr. 1180	KL 69: 57	G/T1	Abschn. 2.3.4.2	Kart.Taf. 206
6	=	Nr. 1092	KL 78:263,1	Südl. M/T1, Füllschicht	Abschn. 2.2.2.5	vgl. Kart.Taf. 165, oben
7	=	Nr. 87	KL 78:368,2	B/T3d	Abschn. 2.2.3.1.2	vgl. Kart.Taf. 167
8	=	Nr. 175	KL 73:261,3	C/T3	Abschn. 2.2.5.1.2	vgl. Kart.Taf. 176
9	=	Nr. 614	KL 70:784	D/T2bc	Abschn. 2.2.6.1.1	Kart.Taf. 177
10	=	Nr. 1238	KL 64:373,3	K/T1	Abschn. 2.3.7.2	vgl. Kart.Taf. 210, unten
11	=	Nr. 1261	KL 68: 46,1	Koll. G-K/T1	Abschn. 2.3.8.1	vgl. Kart.Taf. 208

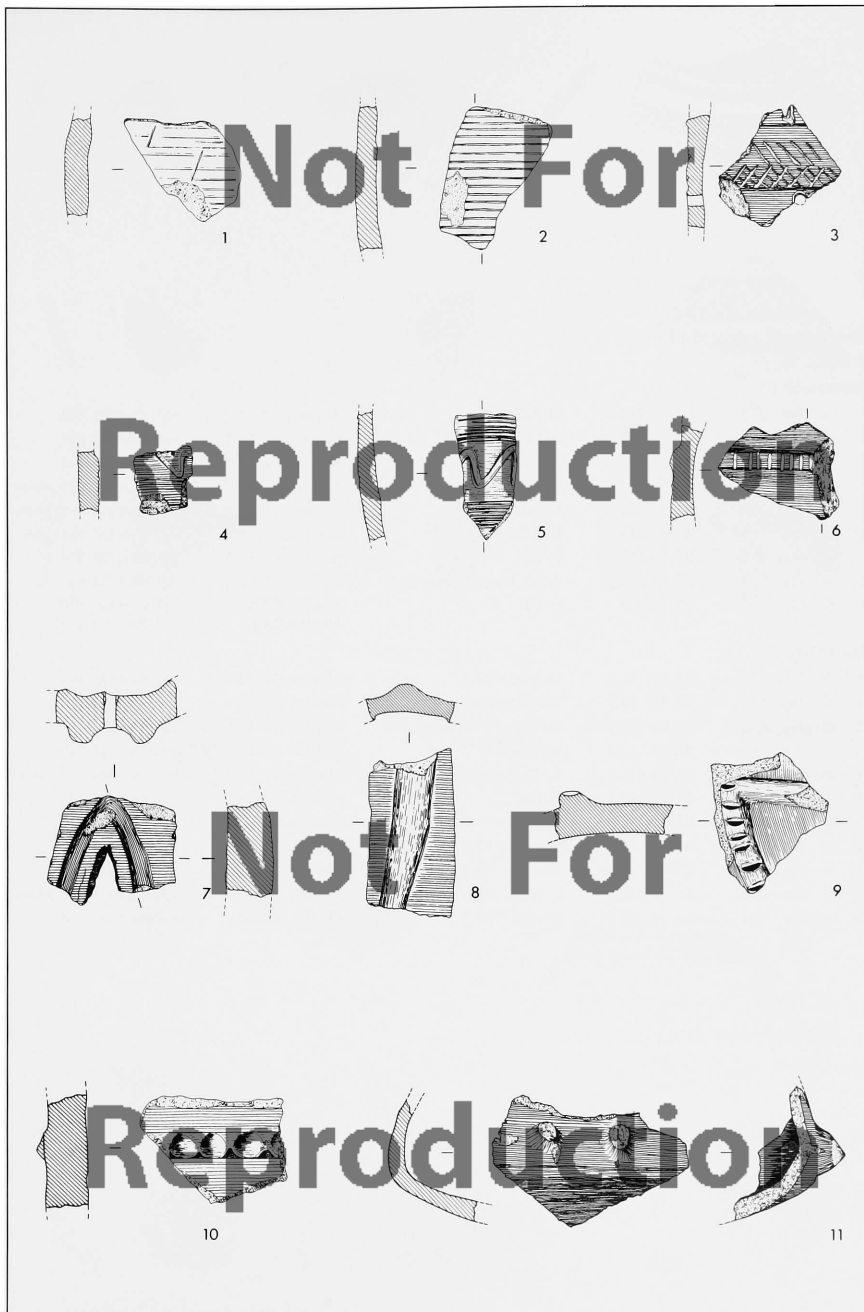

*Tafel 146*

Scherben mit Bemalung I

M 1:3

Bauschicht T3

1	=	Nr. 271	KL 70:258,1	O-P/T3a	Abschn. 2.3.1.5	vgl. Kart.Taf. 198
2	=	Nr. 32	KL 73:337,2	A/T2-3	Abschn. 2.2.1.1.4	vgl. Kart.Taf. 161
3	=	Nr. 31	KL 73:260,2	A/T2-3	Abschn. 2.2.1.1.4	vgl. Kart.Taf. 161
4	=	Nr. 55	KL 78:629	Vorplatz/T3	Abschn. 2.2.2.1.2	vgl. Kart.Taf. 164, oben
5	=	Nr. 53	KL 78:266,3	Vorplatz/T3	Abschn. 2.2.2.1.2	vgl. Kart.Taf. 164, oben
6	=	Nr. 56	KL 78:631	Vorplatz/T3	Abschn. 2.2.2.1.2	vgl. Kart.Taf. 164, oben
7	=	Nr. 177	KL 73:122	C/T3	Abschn. 2.2.5.1.2	vgl. Kart.Taf. 176
8	=	Nr. 224	KL 74:582,2	Westl. Raumgruppe/T3d	Abschn. 2.3.1.2	vgl. Kart.Taf. 194
9	=	Nr. 109	KL 78:254	B/T3	Abschn. 2.2.3.1.5	vgl. Kart.Taf. 169

Bauschicht T2

10	=	Nr. 333	KL 80: 18,6	Vorplatz/T2-3	Abschn. 2.2.2.3	vgl. Kart.Taf. 164
11	=	Nr. 333	KL 80: 18,7	Vorplatz/T2-3	Abschn. 2.2.2.3	vgl. Kart.Taf. 164
12	=	Nr. 948	KL 69:323,2	G/T2a	Abschn. 2.3.4.1.3	vgl. Kart.Taf. 205
13	=	Nr. 333	KL 80: 18,3	Vorplatz/T2-3	Abschn. 2.2.2.3	vgl. Kart.Taf. 164
14	=	Nr. 1024	KL 64:535,3	K/T2, Füllschicht 3	Abschn. 2.3.7.1.1	vgl. Kart.Taf. 209, oben
15	=	Nr. 870	KL 73:126,1	F/T2a	Abschn. 2.3.3.1.2	vgl. Kart.Taf. 201
16	=	Nr. 344	KL 77:151,3	B/T2a	Abschn. 2.2.3.2.2	Kart.Taf. 171
17	=	Nr. 333	KL 80: 18,1	Vorplatz/T2-3	Abschn. 2.2.2.3	vgl. Kart.Taf. 164
18	=	Nr. 333	KL 80: 18,2	Vorplatz/T2-3	Abschn. 2.2.2.3	vgl. Kart.Taf. 164
19	=	Nr. 331	KL 78:258,1	Vorplatz/T2	Abschn. 2.2.2.2	vgl. Kart.Taf. 164, unten
20	=	Nr. 333	KL 80: 18,8	Vorplatz/T2-3	Abschn. 2.2.2.3	vgl. Kart.Taf. 164

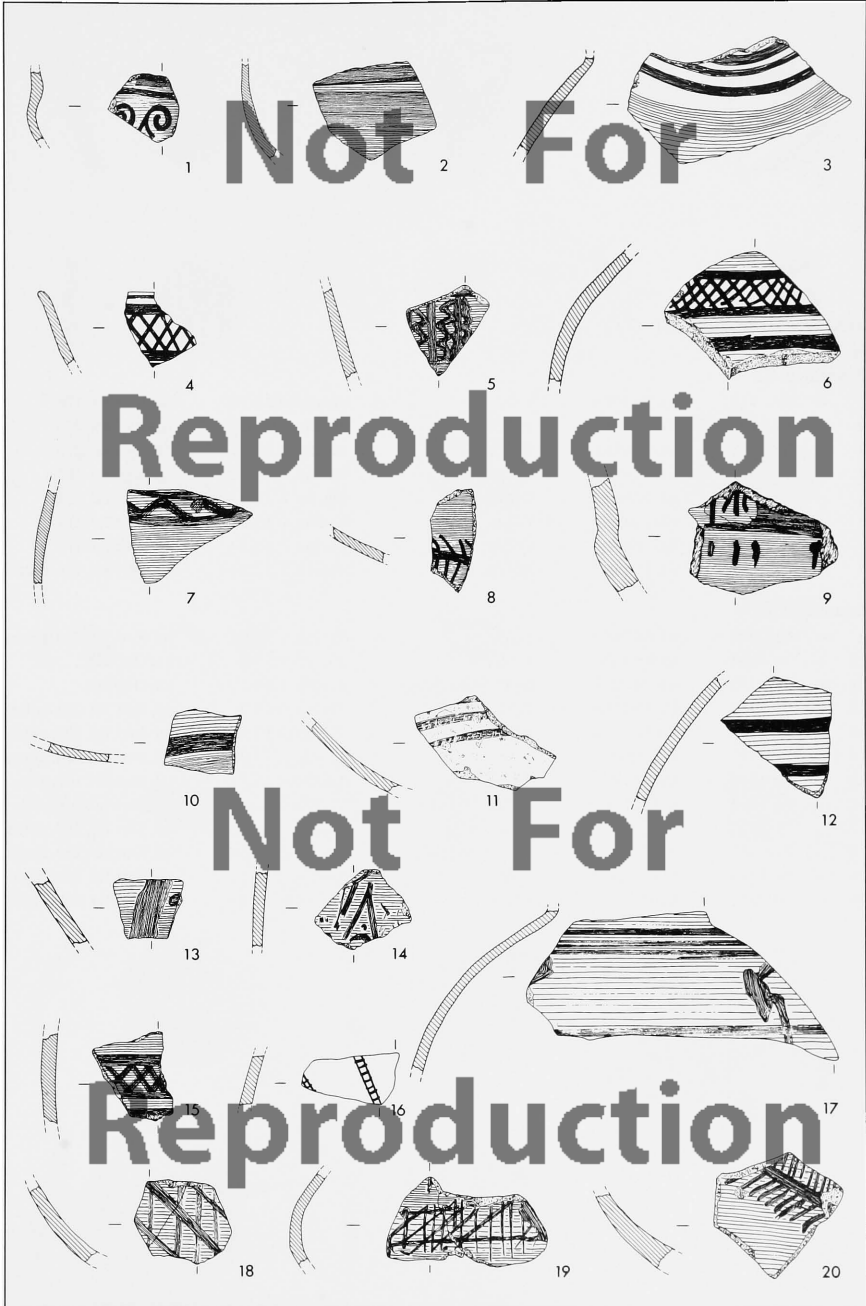

Tafel 147

Scherben mit Bemalung II

M 1:3

Bauschicht T2

1	=	Nr. 413	KL 72:553,1	C/T2	Abschn. 2.2.5.2.2	vgl. Kart.Taf. 178
2	=	Nr. 821	KL 74:684,12	F/T2bc	Abschn. 2.3.3.1.1	vgl. Kart.Taf. 200
3	=	Nr. 821	KL 74:684,12	F/T2bc	Abschn. 2.3.3.1.1	vgl. Kart.Taf. 200
4	=	Nr. 505	KL 72:951,3	C/T2	Abschn. 2.2.5.2.2	vgl. Kart.Taf. 182
5	=	Nr. 479	KL 72:548,2	C/T2a <sub>1</sub>	Abschn. 2.2.5.2.2	vgl. Kart.Taf. 183
6	=	Nr. 412	KL 72:888,2	C/T2a	Abschn. 2.2.5.2.1	vgl. Kart.Taf. 178
7	=	Nr. 412	KL 72:888,3	C/T2a	Abschn. 2.2.5.2.1	vgl. Kart.Taf. 178
8	=	Nr. 280	KL 72:658,2	A/T2bc	Abschn. 2.2.1.2.1	vgl. Kart.Taf. 162, oben

Bauschicht T1

9	=	Nr. 1221	KL 64:568,7	J/T1a	Abschn. 2.3.6.2	vgl. Kart.Taf. 208, unten
10	=	Nr. 1254	KL 66:130	L/T1a <sub>1</sub>	Abschn. 2.3.9.2	Kart.Taf. 212
11	=	Nr. 1198	KL 68: 25,1	G/T1 (Mauerfund)	Abschn. 2.3.4.2	Kart.Taf. 206
12	=	Nr. 1238	KL 64:373,4	K/T1	Abschn. 2.3.7.2	vgl. Kart.Taf. 210, unten
13	=	Nr. 1126	KL 74:163,2	F/T1, Füllschicht	Abschn. 2.3.3.2.2	vgl. Kart.Taf. 202, unten
14	=	Nr. 1177	KL 72:847	F/T1	Abschn. 2.3.3.2.5	vgl. Kart.Taf. 203, unten
15	=	Nr. 1095	KL 77:136	Südl. M/T1a <sub>2</sub>	Abschn. 2.2.2.5	vgl. Kart.Taf. 165, oben
16	=	Nr. 1065	KL 72:120	A/T1	Abschn. 2.2.1.3	vgl. Kart.Taf. 163, oben
17	=	Nr. 1221	KL 64:568,6	J/T1a	Abschn. 2.3.6.2	vgl. Kart.Taf. 208, unten
18	=	Nr. 1125	KL 74:160,1	F/T1, Füllschicht	Abschn. 2.3.3.2.2	vgl. Kart.Taf. 202, unten
19	=	Nr. 1213	KL 64:536,3	J/T1b	Abschn. 2.3.6.2	vgl. Kart.Taf. 208, oben
20	=	Nr. 1171	KL 69: 8,4	F/T1a	Abschn. 2.3.3.2.4	vgl. Kart.Taf. 203, unten



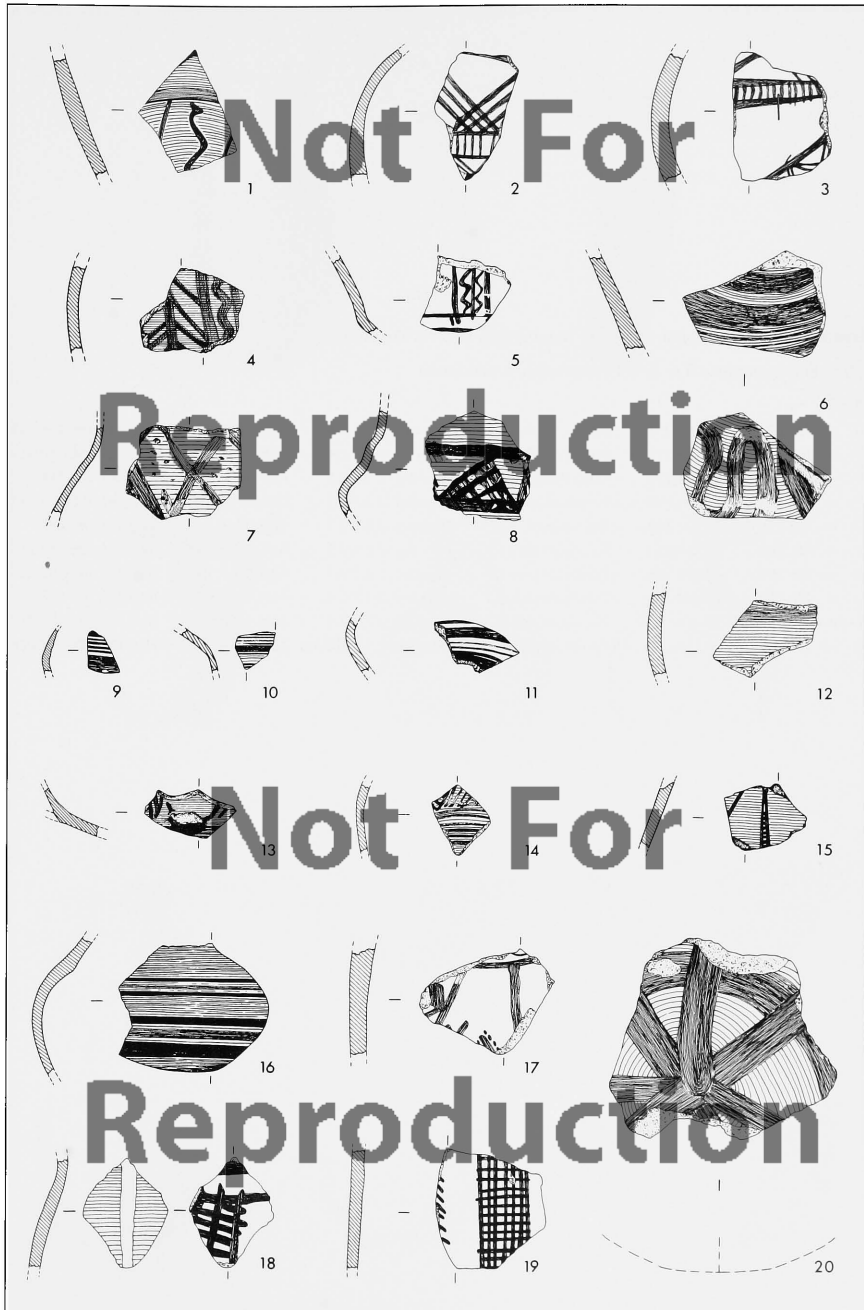

*Tafel 148*

Keramik aus den Deponierungen im Bereich von Schrein D/Raum E

C/T3: Fundkomplexe 3 u. 4, 3. Fundgruppe; Einzelfunde

M 1:3

1	=	Nr. 203	KL 69:251	Fundkomplex 4,3	Abschn. 2.2.7.2.4	Abb. 20,7; 21	Kart.Taf. 186-188.213
2	=	Nr. 205	KL 69:252	Fundkomplex 4,3	Abschn. 2.2.7.2.4	Abb. 20,8; 21	Kart.Taf. 186-188.213
3	=	Nr. 207	KL 69:258	Einzelfunde	Abschn. 2.2.7.2.3	Abb. 25,4	Kart.Taf. 186-188
4	=	Nr. 181	KL 69: 94	Fundkomplex 3	Abschn. 2.2.7.2.3	Abb. 17,12	Kart.Taf. 186-188.213
5	=	Nr. 210	KL 70:609	Einzelfunde	Abschn. 2.2.7.2.3	Abb. 25,3	Kart.Taf. 186-188
6	=	Nr. 200	KL 69:255	Fundkomplex 4,3	Abschn. 2.2.7.2.4	Abb. 20,6; 21	Kart.Taf. 186-188.213
7	=	Nr. 204	KL 69:269	Fundkomplex 4,3	Abschn. 2.2.7.2.4	Abb. 20,4; 21	Kart.Taf. 186-188.213
8	=	Nr. 202	KL 69:254	Fundkomplex 4,3	Abschn. 2.2.7.2.4	Abb. 20,5; 21	Kart.Taf. 186-188.213
9	=	Nr. 180	KL 69: 95	Fundkomplex 3	Abschn. 2.2.7.2.3	Abb. 17,10	Kart.Taf. 186-188.213
10	=	Nr. 184	KL 69: 96	Fundkomplex 3	Abschn. 2.2.7.2.3	Abb. 17,11	Kart.Taf. 186-188.213

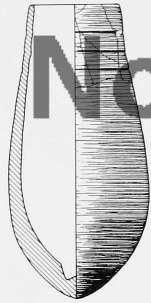

1

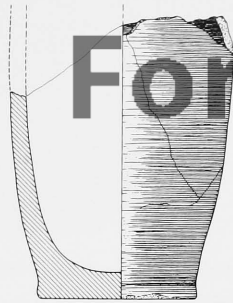

2

Not For  
Reproduction

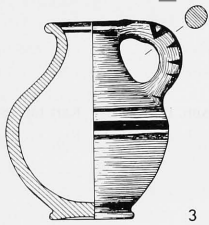

3

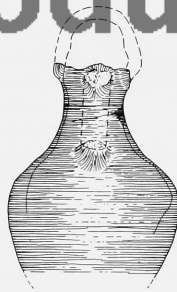

4

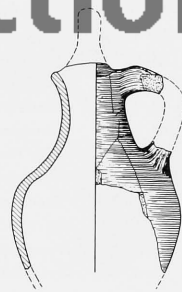

Not For

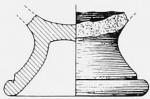

5

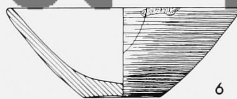

6

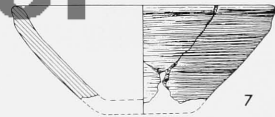

7

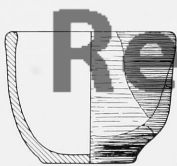

8

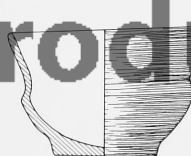

9



10

Reproduction

*Tafel 149*

Keramik aus den Deponierungen im Bereich von Schrein D/Raum E

C/T3ab-T2c: Fundkomplexe 4, 2. Fundgruppe; 5; 6

C (D-E)/T2: Deponierungsbereich (ohne Fundkomplex-Zuweisung)

M 1:3

1	= Nr. 733 - KL 70:606	Fundkomplex 6	- Abschn. 2.2.7.2.6 - Abb. 23,17	- Kart.Taf. 186-187.189
2	= Nr. 705 - KL 69:193	Fundkomplex 4,2	- Abschn. 2.2.7.2.4 - Abb. 19,6; 21	- Kart.Taf. 186-187.189.213
3	= Nr. 769 - KL 69:349,1	- ohne Fundkomplex-Zuweisung	- Abschn. 2.2.7.4	- vgl. Kart.Taf. 186.192
4	= Nr. 770 - KL 69:128	- ohne Fundkomplex-Zuweisung	- Abschn. 2.2.7.4	- vgl. Kart.Taf. 186.192
5	= Nr. 740 - KL 70:852,2	- Fundkomplex 6	- Abschn. 2.2.7.2.6 - Abb. 23,1	- Kart.Taf. 186-187.189
6	= Nr. 737 - KL 70:596	Fundkomplex 6	- Abschn. 2.2.7.2.6 - Abb. 23,5	- Kart.Taf. 186-187.189
7	= Nr. 763 - KL 69:348	- ohne Fundkomplex-Zuweisung	- Abschn. 2.2.7.4	- vgl. Kart.Taf. 186.192
8	= Nr. 719 - KL 70:327	- Fundkomplex 5	- Abschn. 2.2.7.2.5 - Abb. 22,19	Kart.Taf. 186-187.189.213
9	= Nr. 726 - KL 70:598	- Fundkomplex 6	- Abschn. 2.2.7.2.6 - Abb. 23,3	- Kart.Taf. 186-187.189
10	= Nr. 734 - KL 70:600	- Fundkomplex 6	- Abschn. 2.2.7.2.6 - Abb. 23,2	Kart.Taf. 186-187.189
11	= Nr. 729 - KL 70:833	- Fundkomplex 6	- Abschn. 2.2.7.2.6 - Abb. 23,6	- Kart.Taf. 186-187.189
12	= Nr. 722 - KL 69:241	- bei Fundkomplex 5	- Abschn. 2.2.7.4 - Abb. 22,22	- vgl. Kart.Taf. 186-187.189

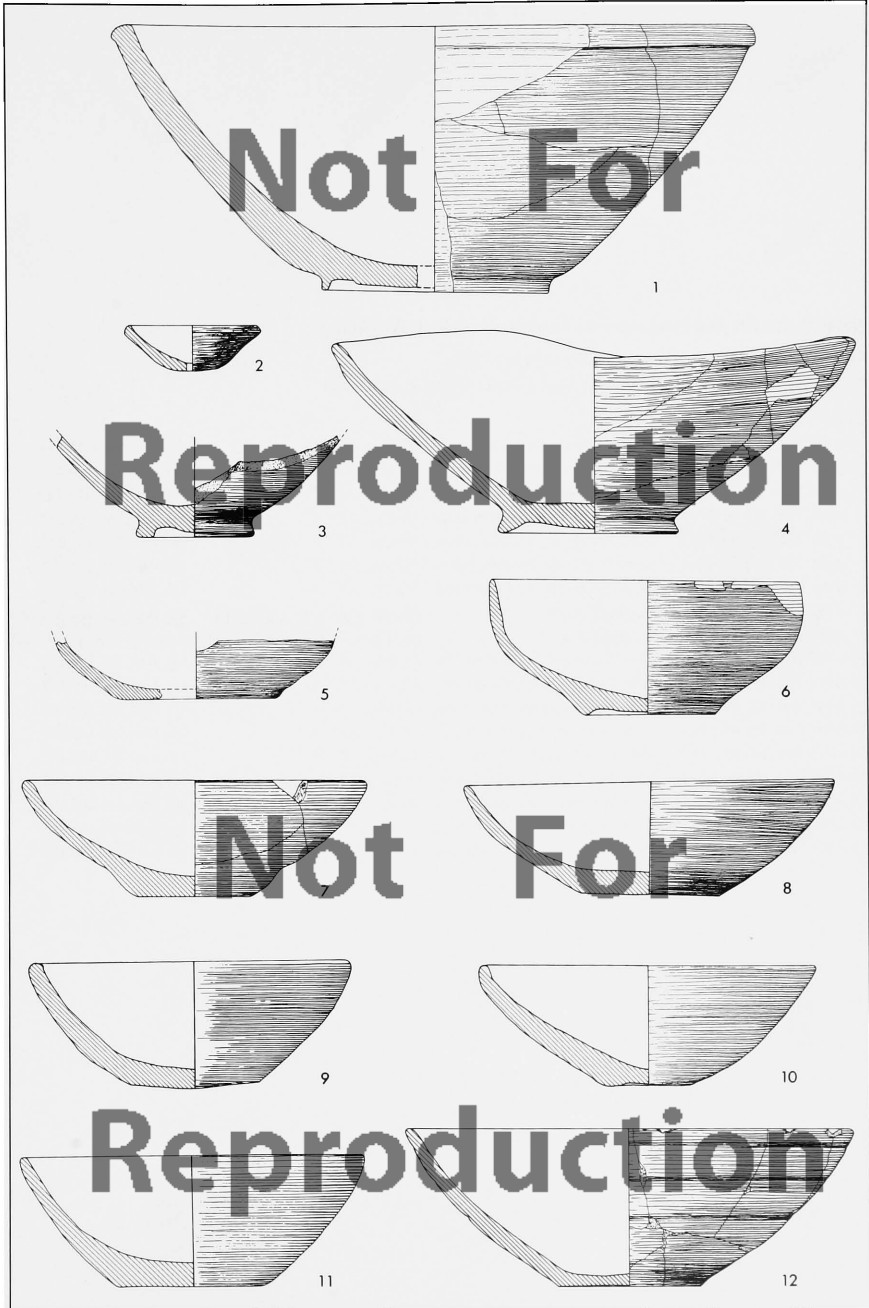

*Tafel 150*

Keramik aus den Deponierungen im Bereich von Schrein D/Raum E

C/T3ab-T2c: Fundkomplexe 4, 2. Fundgruppe; 5; 6

C (D-E)/T2: Deponierungsbereich (ohne Fundkomplex-Zuweisung)

M 1:3

1 = Nr. 769 - KL 69:349,7	- ohne Fundkomplex-Zuweisung - Abschn. 2.2.7.4	- vgl. Kart.Taf. 186.192
2 = Nr. 769 - KL 69:349,6	- ohne Fundkomplex-Zuweisung - Abschn. 2.2.7.4	- vgl. Kart.Taf. 186.192
3 = Nr. 740 - KL 70:852,3	Fundkomplex 6 - Abschn. 2.2.7.2.6	- Abb. 23,14 - Kart.Taf. 186-187.189
4 = Nr. 769 - KL 69:349,5	- ohne Fundkomplex-Zuweisung - Abschn. 2.2.7.4	- vgl. Kart.Taf. 186.192
5 = Nr. 769 - KL 69:349,3	- ohne Fundkomplex-Zuweisung - Abschn. 2.2.7.4	- vgl. Kart.Taf. 186.192
6 = Nr. 769 - KL 69:349,17	- ohne Fundkomplex-Zuweisung - Abschn. 2.2.7.4	- vgl. Kart.Taf. 186.192
7 = Nr. 769 - KL 69:349,20	- ohne Fundkomplex-Zuweisung - Abschn. 2.2.7.4	- vgl. Kart.Taf. 186.192
8 = Nr. 744 - KL 70:655,1	Fundkomplex 6 - Abschn. 2.2.7.2.6	- Abb. 23,13 - vgl. Kart.Taf. 186-187.189
9 = Nr. 716 - KL 69:239	- Fundkomplex 5 - Abschn. 2.2.7.2.5	- Abb. 22,17 - Kart.Taf. 186-187.189.213
10 = Nr. 769 - KL 69:349,11	- ohne Fundkomplex-Zuweisung - Abschn. 2.2.7.4	- vgl. Kart.Taf. 186.192
11 = Nr. 769 - KL 69:349,9	- ohne Fundkomplex-Zuweisung - Abschn. 2.2.7.4	- vgl. Kart.Taf. 186.192
12 = Nr. 769 - KL 69:349,18	- ohne Fundkomplex-Zuweisung - Abschn. 2.2.7.4	vgl. Kart.Taf. 186.192
13 = Nr. 769 - KL 69:349,10	- ohne Fundkomplex-Zuweisung - Abschn. 2.2.7.4	- vgl. Kart.Taf. 186.192
14 = Nr. 769 - KL 69:349,22	- ohne Fundkomplex-Zuweisung - Abschn. 2.2.7.4	- vgl. Kart.Taf. 186.192
15 = Nr. 769 - KL 69:349,16	- ohne Fundkomplex-Zuweisung - Abschn. 2.2.7.4	vgl. Kart.Taf. 186.192
16 = Nr. 769 - KL 69:349,12	- ohne Fundkomplex-Zuweisung - Abschn. 2.2.7.4	vgl. Kart.Taf. 186.192
17 = Nr. 769 - KL 69:349,14	- ohne Fundkomplex-Zuweisung - Abschn. 2.2.7.4	vgl. Kart.Taf. 186.192
18 = Nr. 769 - KL 69:349,8	- ohne Fundkomplex-Zuweisung - Abschn. 2.2.7.4	vgl. Kart.Taf. 186.192



**Not For**

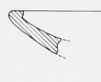

3

4



**Reproduction**



7

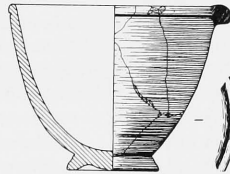

9



8



10



11



12

**Not For**



13



14



15

**Reproduction**



16



17



18

*Tafel 151*

Keramik aus den Deponierungen im Bereich von Schrein D/Raum E

C/T3ab-T2c: Fundkomplexe 4, 2. Fundgruppe; 5; 6

C (D-E)/T2: Deponierungsbereich (ohne Fundkomplex-Zuweisung)

M 1:3

1	= Nr. 717	KL 69:245	Fundkomplex 5	Abschn. 2.2.7.2.5 - Abb. 22,16 - Taf. 4,1	Kart.Taf. 186-187.189.213
2	= Nr. 725	KL 70:195	Fundkomplex 6	Abschn. 2.2.7.2.6 - Abb. 23,7	Kart.Taf. 186-187.189
3	= Nr. 718	KL 69:244	Fundkomplex 5	Abschn. 2.2.7.2.5 - Abb. 22,21	Kart.Taf. 186-187.189.213
4	= Nr. 715	KL 69:243	Fundkomplex 5	Abschn. 2.2.7.2.5 - Abb. 22,18 - Taf. 4,1	Kart.Taf. 186-187.189.213
5	= Nr. 766	KL 69:352	ohne Fundkomplex -	Abschn. 2.2.7.4	vgl. Kart.Taf. 186.192
6	= Nr. 732	KL 70:170	Fundkomplex 6	Abschn. 2.2.7.2.6 - Abb. 23,9	Kart.Taf. 186-187.189
7	= Nr. 767	KL 69:353	ohne Fundkomplex -	Abschn. 2.2.7.4	vgl. Kart.Taf. 186.192
8	= Nr. 739 -	KL 70:601	Fundkomplex 6	Abschn. 2.2.7.2.6 - Abb. 23,8	Kart.Taf. 186-187.189
9	= Nr. 744 -	KL 70:655,3 -	Fundkomplex 6	Abschn. 2.2.7.2.6 - Abb. 23,15	vgl. Kart.Taf. 186-187.189
10	= Nr. 744 -	KL 70:655,4 -	Fundkomplex 6	Abschn. 2.2.7.2.6 - Abb. 23,4	vgl. Kart.Taf. 186-187.189
11	= Nr. 740 -	KL 70:852,1	Fundkomplex 6	Abschn. 2.2.7.2.6 - Abb. 23,10	Kart.Taf. 186-187.189
12	= Nr. 764 -	KL 69:350	ohne Fundkomplex -	Abschn. 2.2.7.4	vgl. Kart.Taf. 186.192



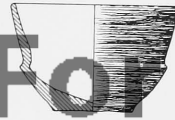
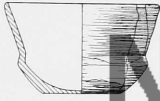

2

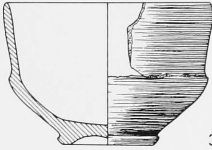

3

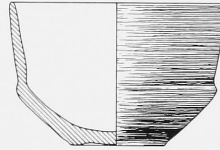

4

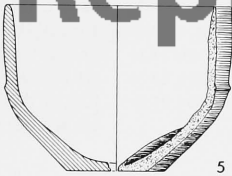

5

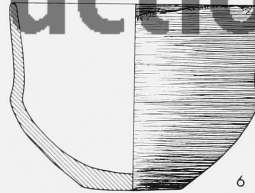

6

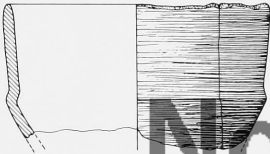

8



9

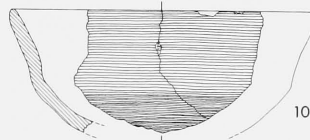

10



11



12

*Tafel 152*

Keramik aus den Deponierungen im Bereich von Schrein D/Raum E

C/T3ab-T2c: Fundkomplexe 4, 2. Fundgruppe; 5; 6

C (D-E)/T2: Deponierungsbereich (ohne Fundkomplex-Zuweisung)

M 1:3

1 = Nr. 706 - KL 69:253 - Fundkomplex 4,2	- Abschn. 2.2.7.2.4 - Abb. 19,7; 21 - Kart.Taf. 186-187.189.213
2 = Nr. 741 - KL 70:602 - Fundkomplex 6	- Abschn. 2.2.7.2.6 - Abb. 23,22 - Kart.Taf. 186-187.189
3 = Nr. 735 - KL 70:597 - Fundkomplex 6	- Abschn. 2.2.7.2.6 - Abb. 23,24 - Kart.Taf. 186-187.189
4 = Nr. 721 - KL 69:232 - bei Fundkomplex 5	- Abschn. 2.2.7.4 - Abb. 22,20 - vgl. Kart.Taf. 186-187.189
5 = Nr. 727 - KL 70:594 - Fundkomplex 6	- Abschn. 2.2.7.2.6 - Abb. 23,25 - Kart.Taf. 186-187.189
6 = Nr. 765 - KL 69:351 - ohne Fundkomplex-Zuweisung	- Abschn. 2.2.7.4 - vgl. Kart.Taf. 186.192

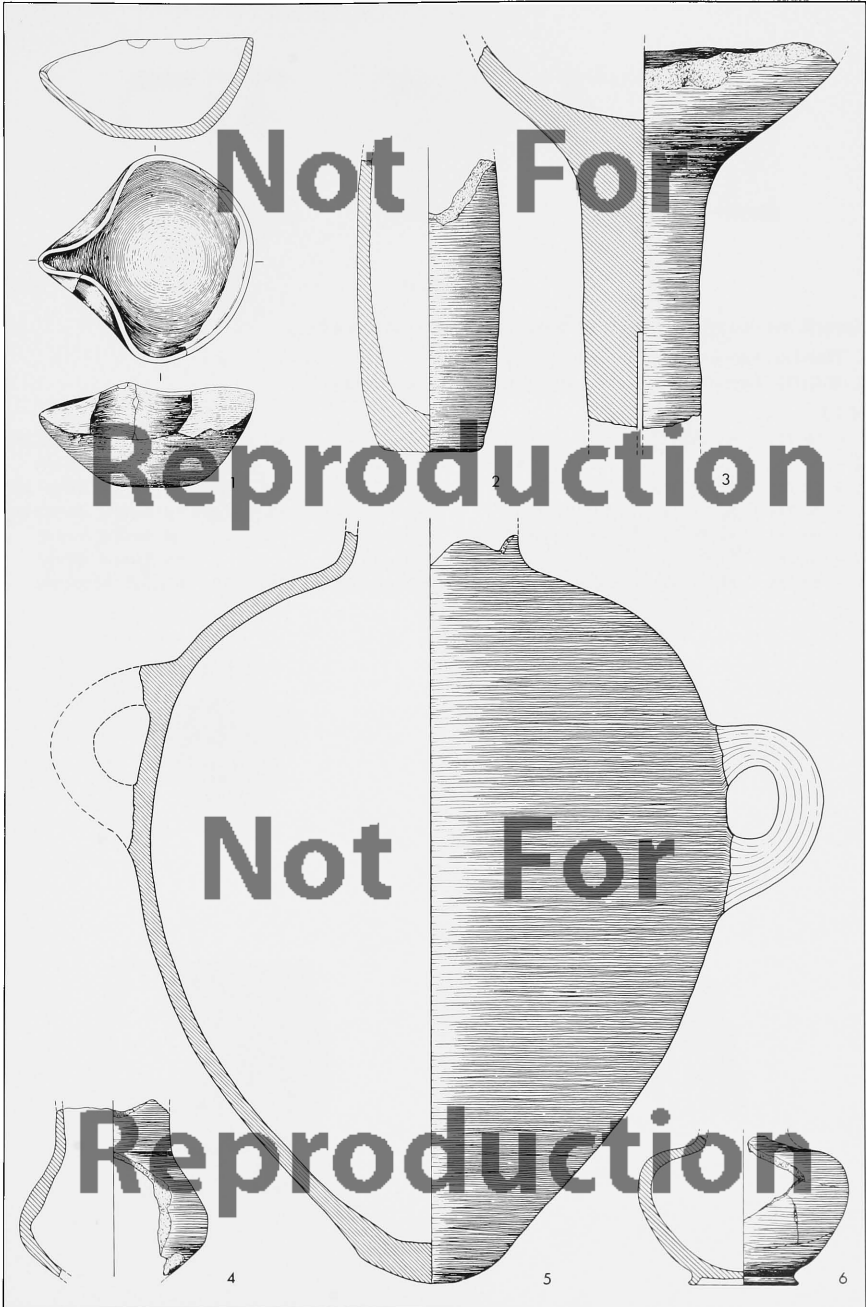

*Tafel 153*

Keramik aus den Deponierungen im Bereich von Schrein D/Raum E

C/T3ab-T2c: Fundkomplexe 4, 2. Fundgruppe; 5; 6

C (D-E)/T2: Deponierungsbereich (ohne Fundkomplex-Zuweisung)

M 1:3

1 = Nr. 723	KL 69:242	bei Fundkomplex 5	Abschn. 2.2.7.4	Abb. 22,15	vgl. Kart.Taf. 186-187.189
2 = Nr. 769	KL 69:349,19	ohne Fundkomplex	Abschn. 2.2.7.4		vgl. Kart.Taf. 186.192
3 = Nr. 724	KL 69:308,9	bei Fundkomplex 5	Abschn. 2.2.7.4	Abb. 22,12	vgl. Kart.Taf. 186-187.189
4 = Nr. 743	KL 70:810	Fundkomplex 6	Abschn. 2.2.7.2.6	Abb. 23,11	vgl. Kart.Taf. 186-187.189
5 = Nr. 762	KL 69:276	ohne Fundkomplex	Abschn. 2.2.7.4		vgl. Kart.Taf. 186.192
6 = Nr. 761	KL 69:256	ohne Fundkomplex	Abschn. 2.2.7.4		vgl. Kart.Taf. 186.192
7 = Nr. 738	KL 70:610	Fundkomplex 6	Abschn. 2.2.7.2.6	Abb. 23,12	Kart.Taf. 186-187.189

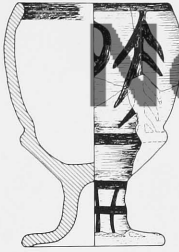

Reproduction

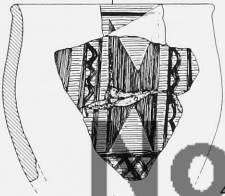
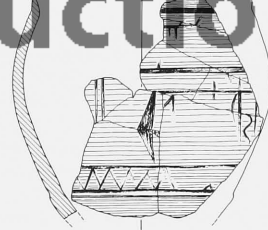

Not For

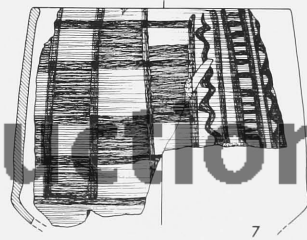
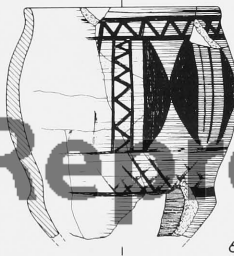

Reproduction

Tafel 154

Keramik aus den Deponierungen im Bereich von Schrein D/Raum E

C/T3ab-T2c: Fundkomplexe 4, 2. Fundgruppe; 5; 6

C (D-E)/T2: Deponierungsbereich (ohne Fundkomplex-Zuweisung)

M 1:3

1	= Nr. 769	KL 69:349,15	ohne Fundkomplex	Abschn. 2.2.7.4		vgl. Kart.Taf. 186.192
2	= Nr. 769	KL 69:349,13	ohne Fundkomplex	Abschn. 2.2.7.4		vgl. Kart.Taf. 186.192
3	= Nr. 744	KL 70:655,2	Fundkomplex 6	Abschn. 2.2.7.2.6	Abb. 23,23	vgl. Kart.Taf. 186-187.189
4	= Nr. 724	KL 69:308,3	bei Fundkomplex 5	Abschn. 2.2.7.4	Abb. 22,2	vgl. Kart.Taf. 186-187.189
5	= Nr. 724	KL 69:308,8	bei Fundkomplex 5	Abschn. 2.2.7.4	Abb. 22,13	vgl. Kart.Taf. 186-187.189
6	= Nr. 724	KL 69:308,2	bei Fundkomplex 5	Abschn. 2.2.7.4	Abb. 22,9	vgl. Kart.Taf. 186-187.189
7	= Nr. 724	KL 69:308,1	bei Fundkomplex 5	Abschn. 2.2.7.4	Abb. 22,6	vgl. Kart.Taf. 186-187.189
8	= Nr. 742	KL 69:262	Fundkomplex 6	Abschn. 2.2.7.2.6	Abb. 23,16	vgl. Kart.Taf. 186-187.189
9	= Nr. 724	KL 69:308,10	bei Fundkomplex 5	Abschn. 2.2.7.4	Abb. 22,7	vgl. Kart.Taf. 186-187.189
10	= Nr. 724	KL 69:308,7	bei Fundkomplex 5	Abschn. 2.2.7.4	Abb. 22,11	vgl. Kart.Taf. 186-187.189
11	= Nr. 724	KL 69:308,4	bei Fundkomplex 5	Abschn. 2.2.7.4	Abb. 22,8	vgl. Kart.Taf. 186-187.189
12	= Nr. 724	KL 69:308,6	bei Fundkomplex 5	Abschn. 2.2.7.4	Abb. 22,14	vgl. Kart.Taf. 186-187.189
13	= Nr. 769	KL 69:349,21	ohne Fundkomplex	Abschn. 2.2.7.4		vgl. Kart.Taf. 186.192
14	= Nr. 724	KL 69:308,5	bei Fundkomplex 5	Abschn. 2.2.7.4	Abb. 22,10	vgl. Kart.Taf. 186-187.189
15	= Nr. 769	KL 69:349,23	ohne Fundkomplex	Abschn. 2.2.7.4		vgl. Kart.Taf. 186.192

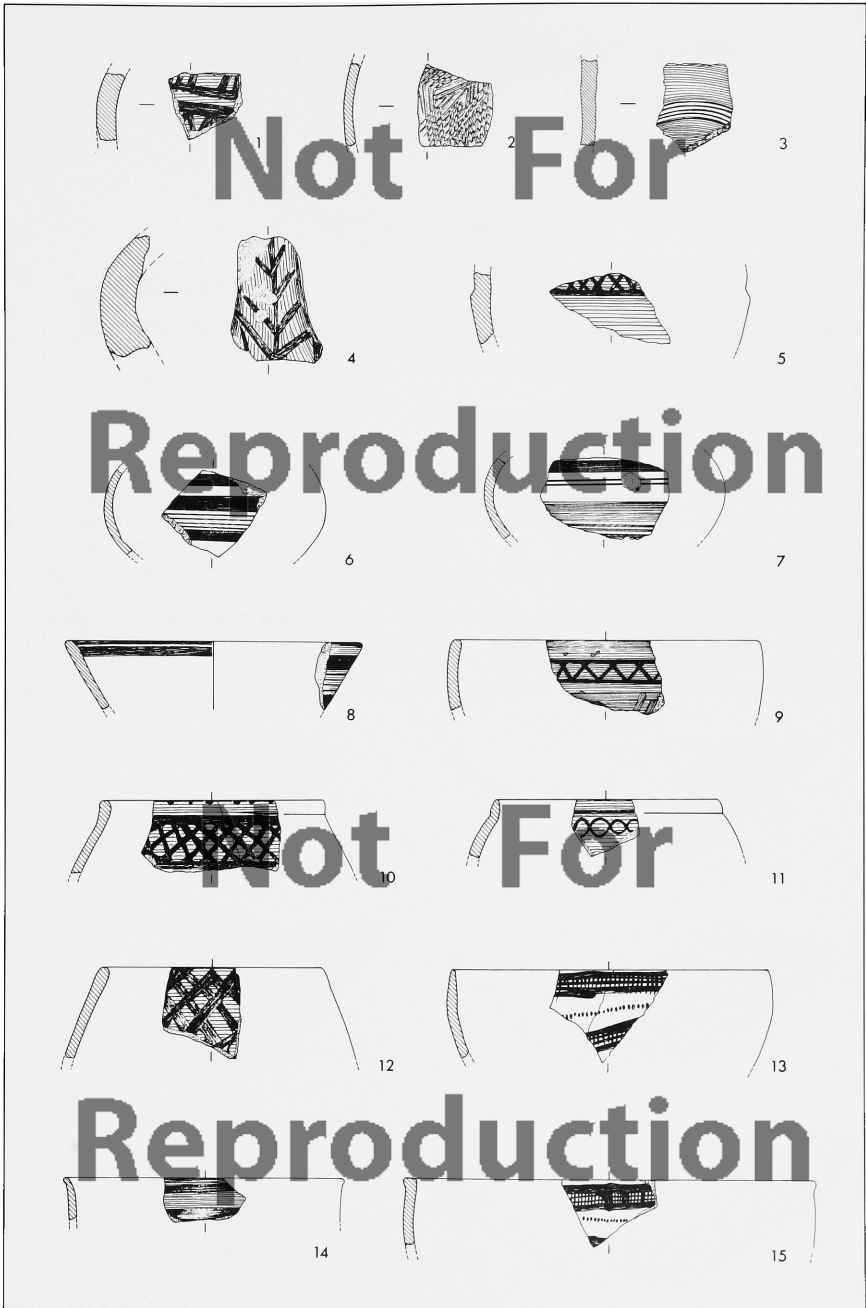

*Tafel 155*

Keramik aus den Deponierungen im Bereich von Schrein D/Raum E u. im Nordwestteil von Hof C

D/T2c : Fundkomplexe 1, 1.-3. Fundgruppe; 2

D (E)/T2 : Fundkomplex 7

C/T3ab-T2bc: NW-Deponierung, 2. Fundgruppe

C/T2bc : NW-Deponierung, 1. Fundgruppe

M 1:3

- |   |   |
|---|---|
| 1 = Nr. 694 - KL 72:529 - bei Fundkomplex 2             | - Abschn. 2.2.7.3 - Abb. 16,20 - Kart.Taf. 186-187.190            |
| 2 = Nr. 695 - KL 72:521 - bei Fundkomplex 2             | - Abschn. 2.2.7.3 - Abb. 16,23 - Kart.Taf. 186-187.190            |
| 4 = Nr. 667 - KL 69:105 - Fundkomplex 2                 | - Abschn. 2.2.7.2.2 - Abb. 16,21 - Kart.Taf. 186-187.190.213      |
| 5 = Nr. 583 - KL 70:568 - NW-Depot, 1. Fundgruppe       | - Abschn. 2.2.5.2.3 - Abb. 12,18 - Kart.Taf. 185                  |
| 6 = Nr. 693 - KL 72:525 - bei Fundkomplex 2             | - Abschn. 2.2.7.3 - Abb. 16,22 - Kart.Taf. 186-187.190            |
| 7 = Nr. 600 - KL 70:454 - NW-Depot, 1. Fundgruppe       | Abschn. 2.2.5.2.3 - Abb. 12,17 - Kart.Taf. 185                    |
| 8 = Nr. 539 - KL 70:316 - NW-Depot, 2. Fundgruppe       | Abschn. 2.2.5.2.3 - Abb. 11,14 - Kart.Taf. 184                    |
| 9 = Nr. 586 - KL 70:331 - NW-Depot, 1. Fundgruppe       | Abschn. 2.2.5.2.3 - Abb. 12,20 - Kart.Taf. 185                    |
| 10 = Nr. 662 - KL 70:781 - Fundkomplex 1, 1. Fundgruppe | Abschn. 2.2.7.2.1 - Abb. 15,5 - Kart.Taf. 186-187.190; 191, unten |



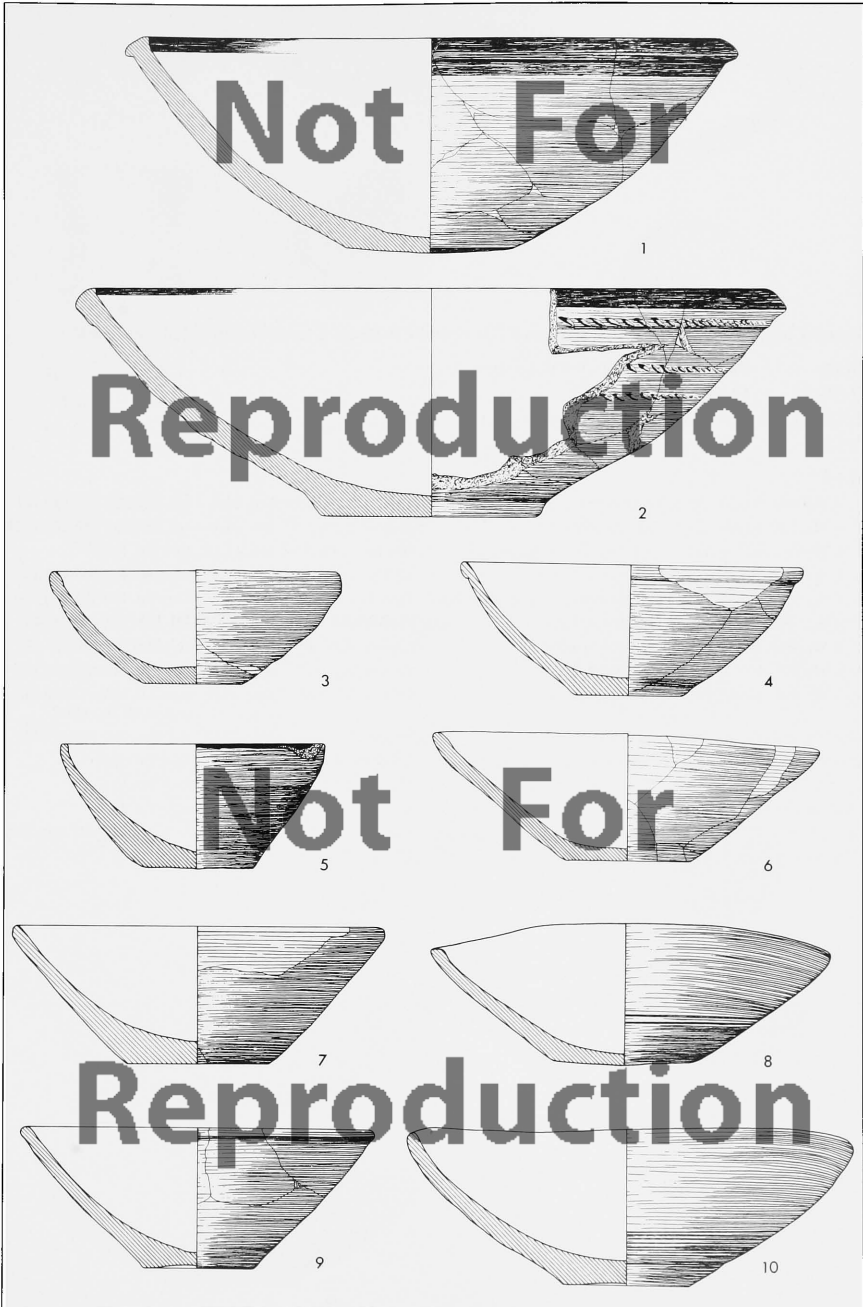

Tafel 156

Keramik aus den Deponierungen im Bereich von Schrein D/Raum E u. im Nordwestteil von Hof C

D/T2c : Fundkomplexe 1, 1.-3. Fundgruppe; 2

D (E)/T2 : Fundkomplex 7

C/T3ab-T2bc: NW-Deponierung, 2. Fundgruppe

C/T2bc : NW-Deponierung, 1. Fundgruppe

M 1:3

1 = Nr. 754 - KL 68:534,10 - Fundkomplex 7	Abschn. 2.2.7.2.7 - Abb. 24,6 - vgl. Kart.Taf. 186-187.192
2 = Nr. 754 - KL 68:534,2 - Fundkomplex 7	Abschn. 2.2.7.2.7 - Abb. 24,5 - vgl. Kart.Taf. 186-187.192
3 = Nr. 580 - KL 70:343 - NW-Depot, 1. Fundgruppe	- Abschn. 2.2.5.2.3 - Abb. 12,27 - Kart.Taf. 185
4 = Nr. 754 - KL 68:534,1 - Fundkomplex 7	- Abschn. 2.2.7.2.7 - Abb. 24,13 - vgl. Kart.Taf. 186-187.192
5 = Nr. 636 - KL 70:773 - Fundkomplex 1, 3. Fundgruppe	Abschn. 2.2.7.2.1 - Abb. 13,7 - Kart.Taf. 186-187.190; 191, oben
6 = Nr. 754 - KL 68:534,3 - Fundkomplex 7	Abschn. 2.2.7.2.7 - Abb. 24,14 - vgl. Kart.Taf. 186-187.192
7 = Nr. 754 - KL 68:534,8 - Fundkomplex 7	Abschn. 2.2.7.2.7 - Abb. 24,9 - vgl. Kart.Taf. 186-187.192
8 = Nr. 754 - KL 68:534,5 - Fundkomplex 7	Abschn. 2.2.7.2.7 - Abb. 24,12 - vgl. Kart.Taf. 186-187.192
9 = Nr. 691 - KL 69:181 - Fundkomplex 2	Abschn. 2.2.7.2.2 - Abb. 16,19 - Kart.Taf. 186-187.190.213 (vgl. auch Taf. 144,2)
10 = Nr. 754 - KL 68:534,11 - Fundkomplex 7	Abschn. 2.2.7.2.7 - Abb. 24,15 - vgl. Kart.Taf. 186-187.192
11 = Nr. 557 - KL 70:328 - NW-Depot, 2. Fundgruppe	Abschn. 2.2.5.2.3 - Abb. 11,6 - Kart.Taf. 184
12 = Nr. 578 - KL 70:453 - NW-Depot, 1. Fundgruppe	Abschn. 2.2.5.2.3 - Abb. 12,19 - Kart.Taf. 185
13 = Nr. 568 - KL 70:345 - NW-Depot, 1. Fundgruppe	Abschn. 2.2.5.2.3 - Abb. 12,16 - Kart.Taf. 185
14 = Nr. 655 - KL 70:779 - Fundkomplex 1, 1. Fundgruppe	Abschn. 2.2.7.2.1 - Abb. 15,4 - Kart.Taf. 186-187.190; 191, unten
15 = Nr. 608 - KL 70:663 - NW-Depot, 1. Fundgruppe	Abschn. 2.2.5.2.3 - Abb. 12,22 - Kart.Taf. 185

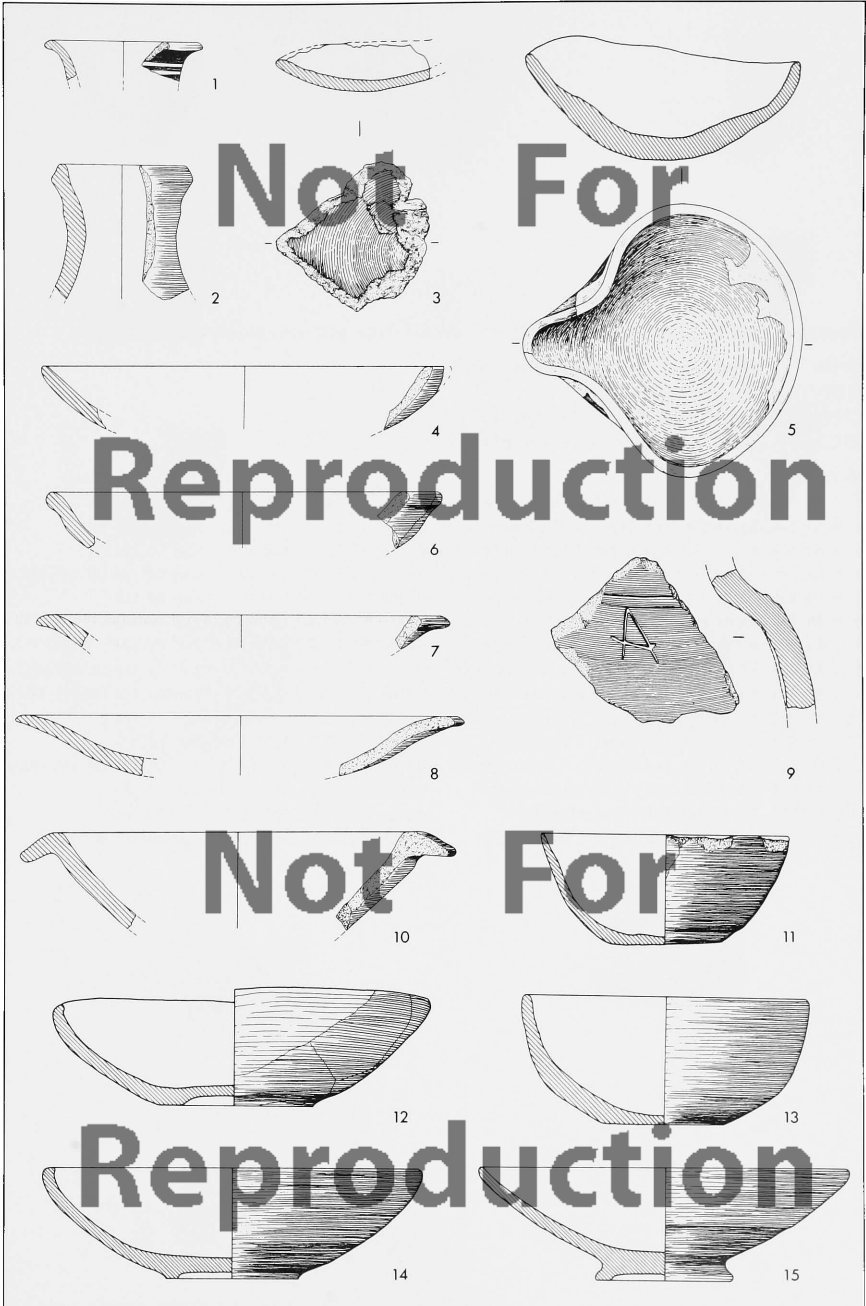

Tafel 157

Keramik aus den Deponierungen im Bereich von Schrein D/Raum E u. im Nordwestteil von Hof C

D/T2c : Fundkomplexe 1, 1.-3. Fundgruppe; 2

D (E)/T2 : Fundkomplex 7

C/T3ab-T2bc : NW-Deponierung, 2. Fundgruppe

C/T2bc : NW-Deponierung, 1. Fundgruppe

M 1:3

- 1 = Nr. 549 - KL 70:329 - NW-Depot, 2. Fundgruppe - Abschn. 2.2.5.2.3 - Abb. 11,1 - Kart.Taf. 184
- 2 = Nr. 544 - KL 70:336 - NW-Depot, 2. Fundgruppe - Abschn. 2.2.5.2.3 - Abb. 11,2 - Kart.Taf. 184
- 3 = Nr. 548 - KL 70:311 - NW-Depot, 2. Fundgruppe - Abschn. 2.2.5.2.3 - Abb. 11,3 - Kart.Taf. 184
- 4 = Nr. 650 - KL 70:769 - Fundkomplex 1, 2. Fundgruppe - Abschn. 2.2.7.2.1 - Abb. 14,7 - Kart.Taf. 186-187.190; 191, Mitte
- 5 = Nr. 606 - KL 70:462 - NW-Depot, 1. Fundgruppe - Abschn. 2.2.5.2.3 - Abb. 12,21 - Kart.Taf. 185
- 6 = Nr. 591 - KL 70:309 - NW-Depot, 1. Fundgruppe - Abschn. 2.2.5.2.3 - Abb. 12,15 - Kart.Taf. 185
- 7 = Nr. 556 - KL 70:312 - NW-Depot, 2. Fundgruppe - Abschn. 2.2.5.2.3 - Abb. 11,4 - Kart.Taf. 184
- 8 = Nr. 632 - KL 70:771 - Fundkomplex 1, 3. Fundgruppe - Abschn. 2.2.7.2.1 - Abb. 13,4 - Kart.Taf. 186-187.190; 191, oben
- 9 = Nr. 663 - KL 70:772 - Fundkomplex 1, 1. Fundgruppe - Abschn. 2.2.7.2.1 - Abb. 15,1 - Kart.Taf. 186-187.190; 191, unten
- 10 = Nr. 547 - KL 70:310 - NW-Depot, 2. Fundgruppe - Abschn. 2.2.5.2.3 - Abb. 11,5 - Kart.Taf. 184
- 11 = Nr. 558 - KL 70:314 - NW-Depot, 2. Fundgruppe - Abschn. 2.2.5.2.3 - Abb. 11,10 - Kart.Taf. 184
- 12 = Nr. 649 - KL 70:778 - Fundkomplex 1, 2. Fundgruppe - Abschn. 2.2.7.2.1 - Abb. 14,10 - Kart.Taf. 186-187.190; 191, Mitte
- 13 = Nr. 553 - KL 70:853 - NW-Depot, 2. Fundgruppe - Abschn. 2.2.5.2.3 - Abb. 11,20 - Kart.Taf. 184
- 14 = Nr. 536 - KL 70:599 - NW-Depot, Mauerfund - Abschn. 2.2.5.2.3 - Abb. 10,4 - Kart.Taf. 184
- 15 = Nr. 585 - KL 70:300 - NW-Depot, 1. Fundgruppe - Abschn. 2.2.5.2.3 - Abb. 12,23 - Kart.Taf. 185

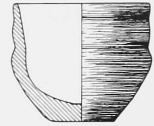
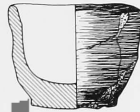
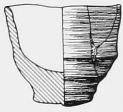

Not For

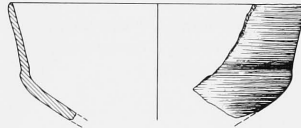
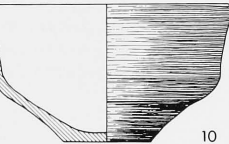
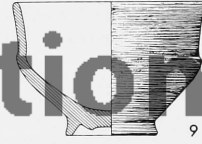
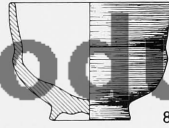
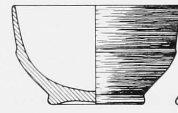
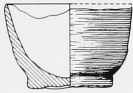

Not For

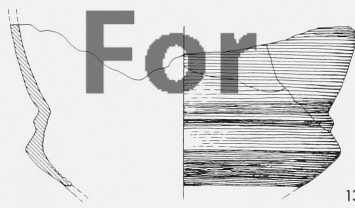
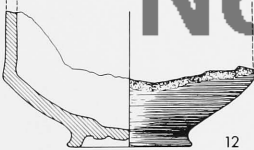

Reproduction

*Tafel 158*

Keramik aus den Deponierungen im Bereich von Schrein D/Raum E u. im Nordwestteil von Hof C

D/T2c : Fundkomplexe 1. 1.-3. Fundgruppe; 2

D (E)/T2 : Fundkomplex 7

C/T3ab-T2bc : NW-Deponierung, 2. Fundgruppe

C/T2bc : NW-Deponierung, 1. Fundgruppe

M 1:3

1 = Nr. 651 - KL 70:780 - Fundkomplex 1, 2. Fundgruppe	- Abschn. 2.2.7.2.1 - Abb. 14,15	- Kart.Taf. 186-187.190; 191, Mitte
2 = Nr. 599 - KL 70:335 - NW-Depot, 1. Fundgruppe	- Abschn. 2.2.5.2.3 - Abb. 12,25	- Kart.Taf. 185
3 = Nr. 577 - KL 70:520 - NW-Depot, 1. Fundgruppe	- Abschn. 2.2.5.2.3 - Abb. 12,34	- Kart.Taf. 185
4 = Nr. 604 - KL 70:607 - NW-Depot, 1. Fundgruppe	- Abschn. 2.2.5.2.3 - Abb. 12,24	- Kart.Taf. 185
5 = Nr. 572 - KL 70:297 - NW-Depot, 1. Fundgruppe	- Abschn. 2.2.5.2.3 - Abb. 12,30	- Taf. 15,3 - Kart.Taf. 185
6 = Nr. 562 - KL 70:298 - NW-Depot, 2. Fundgruppe	- Abschn. 2.2.5.2.3 - Abb. 11,24	- Kart.Taf. 184
7 = Nr. 573 - KL 70:315 - NW-Depot, 1. Fundgruppe	- Abschn. 2.2.5.2.3 - Abb. 12,29	- Kart.Taf. 185
8 = Nr. 540 - KL 70:340 - NW-Depot, 2. Fundgruppe	- Abschn. 2.2.5.2.3 - Abb. 11,25	- Kart.Taf. 184
9 = Nr. 668 - KL 69:103 - Fundkomplex 2	- Abschn. 2.2.7.2.2 - Abb. 16,18	- Kart.Taf. 186-187.190.213

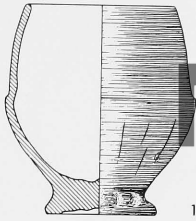

Not For

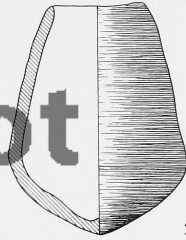

2

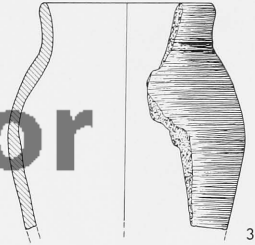

3

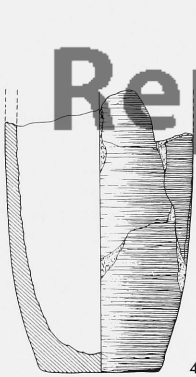

Reproduction

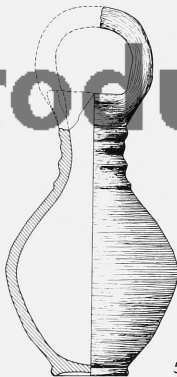

5

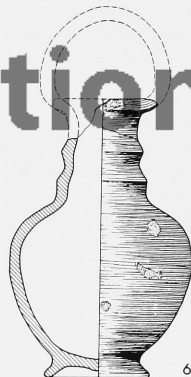

6

Not For

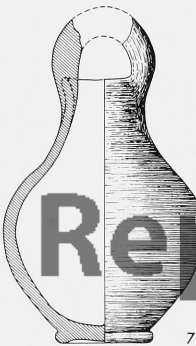

Reproduction

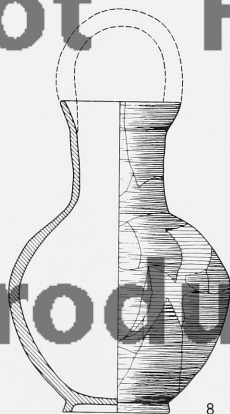

8

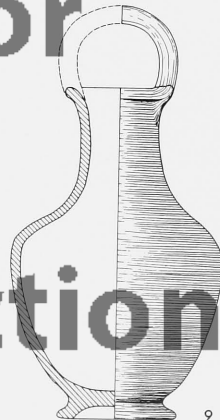

9

*Tafel 159*

Keramik aus den Deponierungen im Bereich von Schrein D/Raum E u. im Nordwestteil von Hof C

D/T2c : Fundkomplexe 1. 1.-3. Fundgruppe; 2

D (E)/T2 : Fundkomplex 7

C/T3ab-T2bc : NW-Deponierung, 2. Fundgruppe

C/T2bc : NW-Deponierung, 1. Fundgruppe

M 1:3

- 1 = Nr. 654 - KL 70:770 - Fundkomplex 1, 2. Fundgruppe - Abschn. 2.2.7.2.1 Abb. 14,14 - Kart.Taf. 186-187.190; 191, Mitte
- 2 = Nr. 576 - KL 70:541 - NW-Depot, 1. Fundgruppe - Abschn. 2.2.5.2.3 - Abb. 12,26 - Kart.Taf. 185
- 3 = Nr. 546 - KL 70:542 - NW-Depot, 2. Fundgruppe - Abschn. 2.2.5.2.3 - Abb. 11,23 - Kart.Taf. 184
- 4 = Nr. 545 - KL 70:546 - NW-Depot, 2. Fundgruppe - Abschn. 2.2.5.2.3 - Abb. 11,18 - Kart.Taf. 184
- 5 = Nr. 670 - KL 69:104 - Fundkomplex 2 - Abschn. 2.2.7.2.2 - Abb. 16,17 - Kart.Taf. 186-187.190.213
- 6 = Nr. 574 - KL 70:299 - NW-Depot, 1. Fundgruppe - Abschn. 2.2.5.2.3 - Abb. 12,28 - Kart.Taf. 185
- 7 = Nr. 601 - KL 70:330 - NW-Depot, 1. Fundgruppe - Abschn. 2.2.5.2.3 - Abb. 12,33 - Kart.Taf. 185
- 8 = Nr. 753 - KL 68:51 - Fundkomplex 7 - Abschn. 2.2.7.2.7 - Abb. 24,16 - vgl. Kart.Taf. 186-187.192



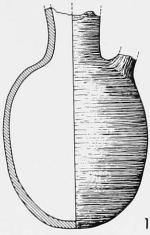

Not For

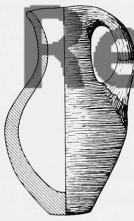
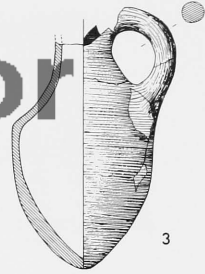
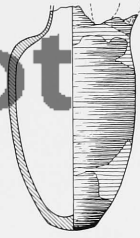

Reproduction

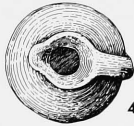
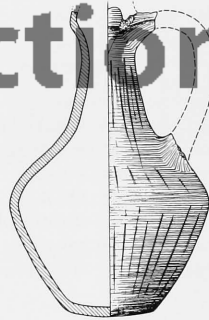
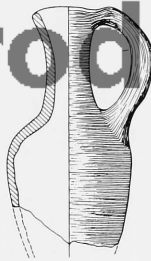

Not For

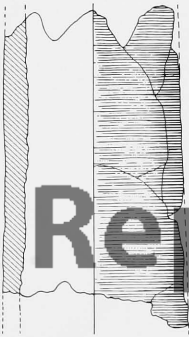

Reproduction

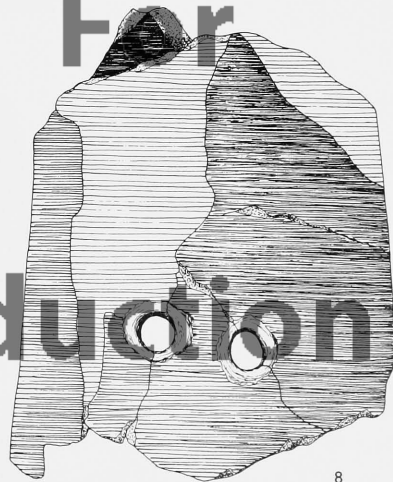

*Tafel 160*

Keramik aus den Deponierungen im Bereich von Schrein D/Raum E u. im Nordwestteil von Hof C

D/T2c : Fundkomplexe 1, 1.-3. Fundgruppe; 2

D (E)/T2 : Fundkomplex 7

C/T3ab-T2bc : NW-Deponierung, 2. Fundgruppe

C/T2bc : NW-Deponierung, 1. Fundgruppe

**M 1:3**

1 = Nr. 692 - KL 72:387 - bei Fundkomplex 2	Abschn. 2.2.7.3	Abb. 16,16		Kart.Taf. 186-187.190
2 = Nr. 579 - KL 70:307 - NW-Depot, 1. Fundgruppe	Abschn. 2.2.5.2.3	Abb. 12,35		Kart.Taf. 185
3 = Nr. 595 - KL 70:332 - NW-Depot, 1. Fundgruppe	Abschn. 2.2.5.2.3	Abb. 12,36	Taf. 14,1	Kart.Taf. 185
4 = Nr. 605 - KL 70:605 - NW-Depot, 1. Fundgruppe	Abschn. 2.2.5.2.3	Abb. 12,32		Kart.Taf. 185
5 = Nr. 590 - KL 70:333 - NW-Depot, 1. Fundgruppe	Abschn. 2.2.5.2.3	Abb. 12,31		Kart.Taf. 185
6 = Nr. 569 - KL 70:334 - NW-Depot, 1. Fundgruppe	Abschn. 2.2.5.2.3	Abb. 12,38	Taf. 14,5	Kart.Taf. 185
7 = Nr. 567 - KL 70:542 - NW-Depot, 1. Fundgruppe	Abschn. 2.2.5.2.3	Abb. 12,37	Taf. 14,3	Kart.Taf. 185

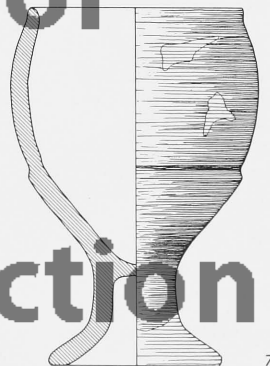
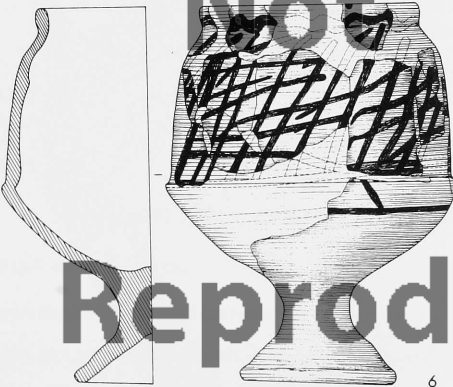
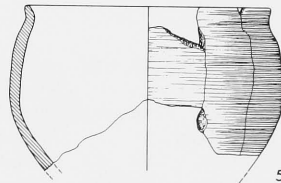
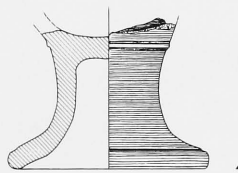
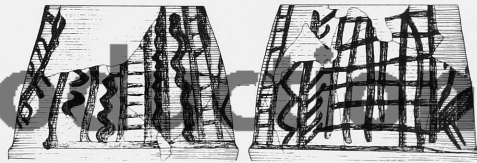
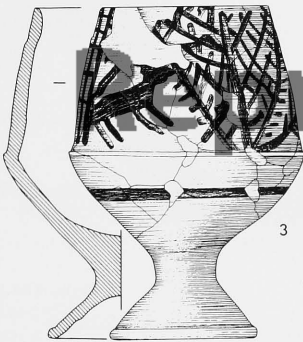
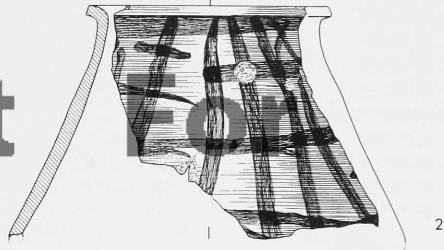
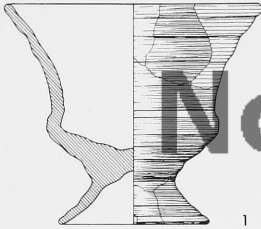

Not For  
Reproduction

*Tafel 161*

**RAUM A**

<b>T3d, Füllschicht</b>			Abschn. 2.2.1.1.1	
1	KL 74:626	Abb. 1,2	Mahlstein aus Basalt	T:---,--
2	KL 74:627	Abb. 1,1	Mahlstein aus Basalt	T:---,--
3	KL 74:389	Taf. 17,1	Perle aus Kalkstein	T:11,04
4	KL 74: 76	Taf. 66,2	Tierstatuette aus Ton	T:11,17
Nicht eingezeichnete Funde:				
5	KL 74:608		Tierknochen - in Mauer 5/T3, auch Hof C möglich	
6	KL 80:112		Tierknochen - SW-Ecke Areal IG16 S, nördl. Mauer 3/T3	
7	KL 74:103	Taf. 76,2	Wandungsscherbe - zwischen südl. Arealkante IG15 S u. Mauer 5/T3, 7,00-8,00 m O	
8	KL 74:172,1-8		Scherbenkollektion - zwischen südl. Arealkante IG15 S u. Mauer 5/T3, 3,00-4,00 m O (Taf. 76,1,3; 81,1; 114,24; 119,2-4.23)	
9	KL 74:470,1-6		Scherbenkollektion - zwischen Basis 02 u. Mauer 5/T3 (Taf. 76,12; 110,3; 114,1,9.20; 119,6)	
10	KL 80:111,1-2		Scherbenkollektion - westl. Mauer 3/T3, 0,50-2,00 m N (Taf. 113,7; 114,12)	
<b>T3d-T4</b>			Abschn. 2.2.1.4	
Kleinfund in Mauer 5/T3				
11	KL 72:701	Taf. 17,9	Pfeilspitze aus Bronze	T:10,70
<b>T3d</b>			Abschn. 2.2.1.1.2	
Nicht eingezeichnete Funde:				
12	KL 80:239		Tierknochen - unter Bank 036/T3c	
13	KL 74:554,1-6		Scherbenkollektion - auf der Begehungsfläche, zwischen Basis 02 u. Mauer 5/T3, 7,50-8,50 m O u. 0,50-5,80 m N (Taf. 90,2; 94,14; 97,8; 104,4; 119,7; vgl. 90,7)	
<b>T3ab</b>			Abschn. 2.2.1.1.3	
14	KL 74:257	Taf. 115,6	Vase (Frgt.)	T:10,62
15	KL 74:151,1-3		Scherbenkollektion (Taf. 78,7; 89,7; 101,5)	T:10,62
16	KL 74:165	Taf. 94,17	Schale (Frgt.)	T:10,67
17	KL 74:203,1-5		Perlenkollektion (11 Stücke), neben Nr. 16 (Taf. 41,9; 52,9; 62,3.8.12.19)	T:---,--
18	KL 74:149	Taf. 83,5	Schale (Frgt.)	T:10,69
19	KL 74:210	Taf. 65,6	Ring aus Bronze mit Karneolstein	T:10,67
20	KL 74:118	Taf. 114,16	Topf (Frgt.), neben Nr. 19	T:---,--
21	KL 74:139,1-6		Perlenkollektion (7 Stücke), neben Nr. 19 (Taf. 41,7; 57,13; 62,2.21.23)	T:---,--
22	KL 74:211,1-3		2 Anhänger aus Fritte u. 1 Frgt. aus Silber, neben Nr. 19 (Taf. 12,22; 38,4; 56,7-8)	T:---,--
23	KL 74:143		Tierknochen - auf Bank 037, in der Nähe von Nr. 19	T:---,--
24	KL 74:117	Taf. 41,5	Perle aus Bronze	T:10,69
25	KL 74:215	Taf. 86,2	Schale (Frgt.)	T:10,69
26	KL 74:155,1-4		Scherbenkollektion (Taf. 81,4; 89,5; 101,6; vgl. 93,4)	T:10,69
27	KL 74:141		Tierknochen	T:10,69
Nicht eingezeichneter Fund:				
28	KL 74:222,1-3		Scherbenkollektion - auf Bank 037/038 (Taf. 86,1; 96,1; 102,2)	
<b>T2-3</b>			Abschn. 2.2.1.1.4	
Nicht eingezeichnete Funde:				
29	KL 73:250,1-2		Scherbenkollektion - zwischen südl. Arealkante IG15 S u. Mauer 5/T2-3, 6,50-7,50 m O/0,50-5,50 m N (Taf. 115,5; vgl. 91,7)	
30	KL 73:338	Taf. 144,4	Wandungsscherbe - zwischen südl. Arealkante IG15 S u. Mauer 5/T2-3, 6,50-7,50 m O/0,50-5,50 m N	
31	KL 73:260,1-4		Scherbenkollektion - aus dem östl. Testschnitt von IG15 S, auch Hof C möglich (Taf. 111,3; 113,12.15; 146,3)	
32	KL 73:337,1-3		Scherbenkollektion - aus dem östl. Testschnitt von IG15 S, auch Hof C möglich (Taf. 110,7; 146,2; vgl. 90,7)	

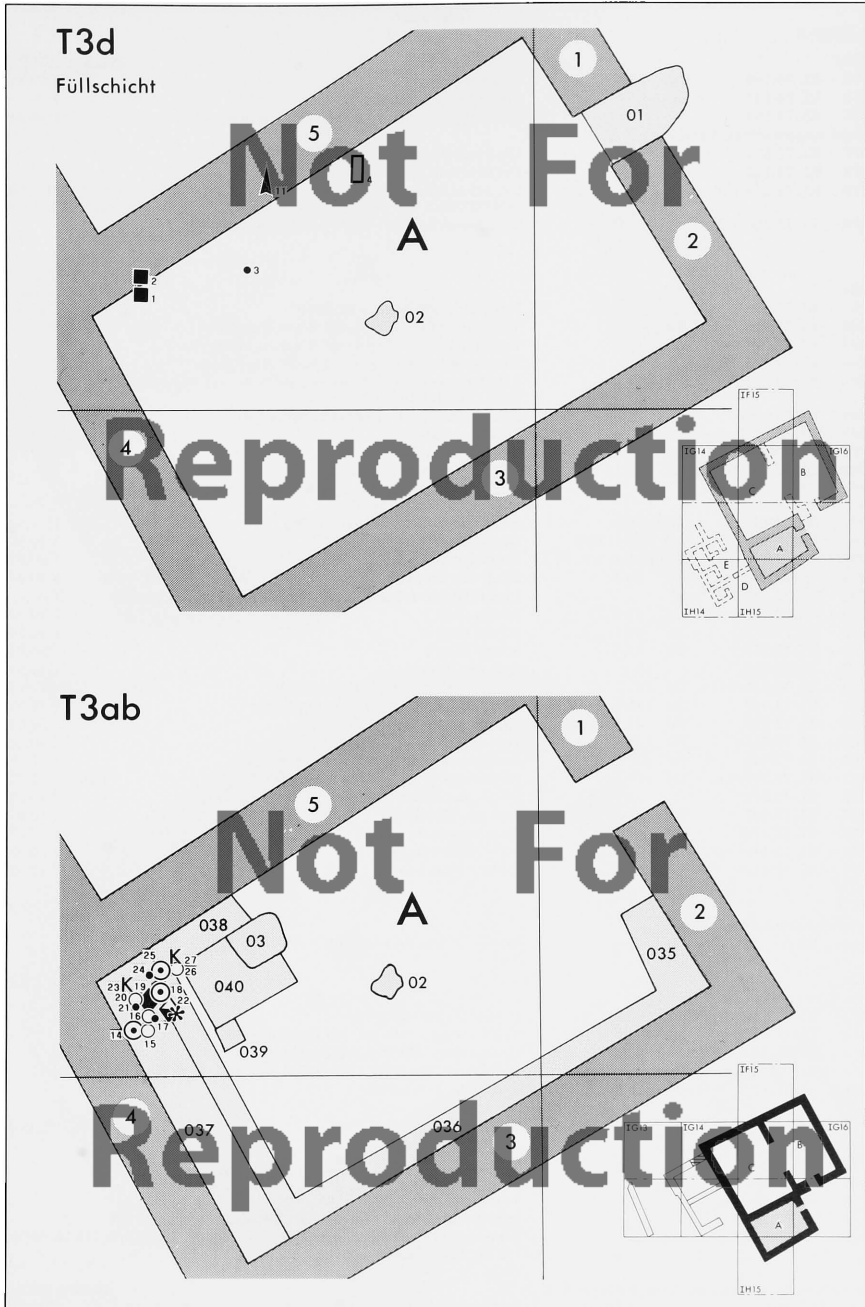

## Tafel 162

## RAUM A

<b>T2bc</b>				Abschn. 2.2.1.2.1
274	KL 74:144	Taf. 27,5	Idol aus Silberblech	T:10,47
275	KL 74:197	Taf. 91,8	Schale (Frgt.), neben Nr. 274	T:--,-
276	KL 73:201		Beschlagblech aus Bronze, auf Begehungsfläche	T:10,91
Nicht eingezeichnete Funde:				
277	KL 72:501		Klumpchen aus Bronze - um Pod. 055	
278	KL 74:142		Tierknochen - auf Pod. 055	
279	KL 73:259,1-9		Scherbenkollektion, SO-Ecke des Areals IG15 S, 8,50-9,50 m O/0,50-1,50 m N (Taf. 88,3; vgl. 93,4; 99,2; 101,8; 113,9; 114,25; vgl. 115,7; 115,10; 119,17)	
280	KL 72:658,1-2		Scherbenkollektion - NW-Teil (Taf. 112,4; 147,8)	
<b>T2a</b>				Abschn. 2.2.1.2.2
281	KL 77:161		Holzkohle, auf Begehungsfläche	T:10,56
282	KL 77:225,1	Taf. 137,4	'Räucherständer' (Frgt.), auf Begehungsfläche	T:--,-
283	KL 77:225,2	Taf. 137,5	'Räucherständer' (Frgt.), auf Begehungsfläche	T:--,-
284	KL 77:225,3		'Räucherständer' (Frgt.), auf Begehungsfläche	T:--,-
285	KL 74: 71,1-7		7 Perlen aus Fritte, auf Begehungsfläche (Taf. 61,5; 62,22; 58,17; 62,18; 62,10; 62,13; 61,11)	T:10,62
286	KL 74: 69	Taf. 80,9	Schälchen (Frgt.), auf Begehungsfläche	T:10,62
287	KL 72:415	Taf. 42,21	Pfriem aus Bronze	T:10,53
288	KL 72:599	Taf. 66,5	Stierkopf aus Ton	T:10,72
289	KL 72:417,1-2	Taf. 56,18-19	2 Anhänger aus Fritte, neben Nr. 288	T:--,-
290	KL 72:417,4-6		2 Perlen aus Fayence u. 1 Perle aus Fritte, neben Nr. 288 (Taf. 62,25; 62,24; 61,1)	T:--,-
291	KL 72:417,3	Taf. 66,4	Anhänger aus Ton, neben Nr. 288	T:--,-
292	KL 72:427	Taf. 123,1; 15,2	Doppelgefäß	T:10,46
293	KL 72:426	Taf. 123,2; 1,1; 15,1	Doppelgefäß	T:10,59
294	KL 72:411	Taf. 36,3	Blech aus Bronze	T:10,46
295	KL 72:632,1-2		1 bearbeiteter u. 1 un bearbeiteter Knochen, neben Nr. 293	T:--,-
296	KL 72:537,1	Taf. 83,9	Schale (Frgt.)	T:10,71
297	KL 72:537,2	Taf. 85,1	Schale (Frgt.)	T:10,71
298	KL 72:537,3	Taf. 87,3	Schale (Frgt.)	T:10,71
299	KL 72:410		Stab aus Bronze	T:10,53
300	KL 72:536/541	Taf. 107,2	Terrine (Frgt.), auf Begehungsfläche	T:10,78; 10,78; 10,71
301	KL 72:542	Taf. 116,6	Amphora (Frgt.), auf Begehungsfläche	T:10,77
302	KL 72:156	Taf. 41,11	Spirale aus Bronze	T:10,52
303	KL 72:535	Taf. 116,3	Vase (Frgt.)	T:10,58
304	KL 72:346	Taf. 120,7	Spitzkanne (Frgt.), auf Begehungsfläche	T:10,75
305	KL 72:560/652	Taf. 109,5	Henkeltopf (Frgt.), auf Begehungsfläche	T:10,78; 10,77
306	KL 73:211		Schale aus Basalt (Frgt.), auf Begehungsfläche	T:10,79
307	KL 72:407	Taf. 6,1; 28,4	Idol aus Silberblech	T:10,51
308	KL 72:540	Taf. 137,2	'Räucherständer' (Frgt.)	T:10,37
309	KL 73:194	Taf. 127,8	Myk. Kelchfuß (Frgt.)	T:10,49
310	KL 72:414	Taf. 41,6	Röllchen aus Bronze	T:10,59
<b>T2-3</b>				Abschn. 2.2.1.2.2
Nicht eingezeichneter Fund:				
311	KL 80: 38	Taf. 43,6	Schale (?) aus Bronze (Frgt.) - SW-Teil, Zerfallsschutt T2-3	
<b>T2a</b>				Abschn. 2.2.1.2.2
Nicht eingezeichnete Funde:				
312	KL 77:210	Taf. 102,5	Becher (Frgt.) - SW-Teil	
313	KL 77:207	Taf. 127,7	Kelch - (Frgt.) - SW-Teil, auf Begehungsfläche	
314	KL 77:180		Tierknochen - SW-Teil, auf Begehungsfläche	
315	KL 77: 72		Holzkohle - SO-Ecke, 1,30-1,40 m O/1,90-2,00 m N, in Zerfallsschutt	
316	KL 77:141	Taf. 116,5	Vase (Frgt.) - SO-Ecke	
<b>T1-2</b>				Abschn. 2.2.1.2.3
Nicht eingezeichnete Funde:				
317	KL 72:552	Taf. 82,6	Schale (Frgt.)	
318	KL 72:551,1-4		Scherbenkollektion (Taf. 110,11; 115,13; 119,27; 111,16)	
319	KL 72:544,1-2		Scherbenkollektion (Taf. 112,1; vgl. 111,15)	
320	KL 72:545,1-5		Scherbenkollektion (Taf. 88,9,11; 119,21,28; vgl. Taf. 101,4)	
321	KL 72:550,1-9		Scherbenkollektion (Taf. vgl. 92,9; 110,9; vgl. 91,10; 112,14; 113,11; 145,1; 119,18; 92,3; 114,6)	
<b>Kleinfund in Ausbruchgrube von Mauer 5/T1-2</b>				Abschn. 2.2.1.4
322	KL 72:651	Taf. 86,12	Schale	T:10,33

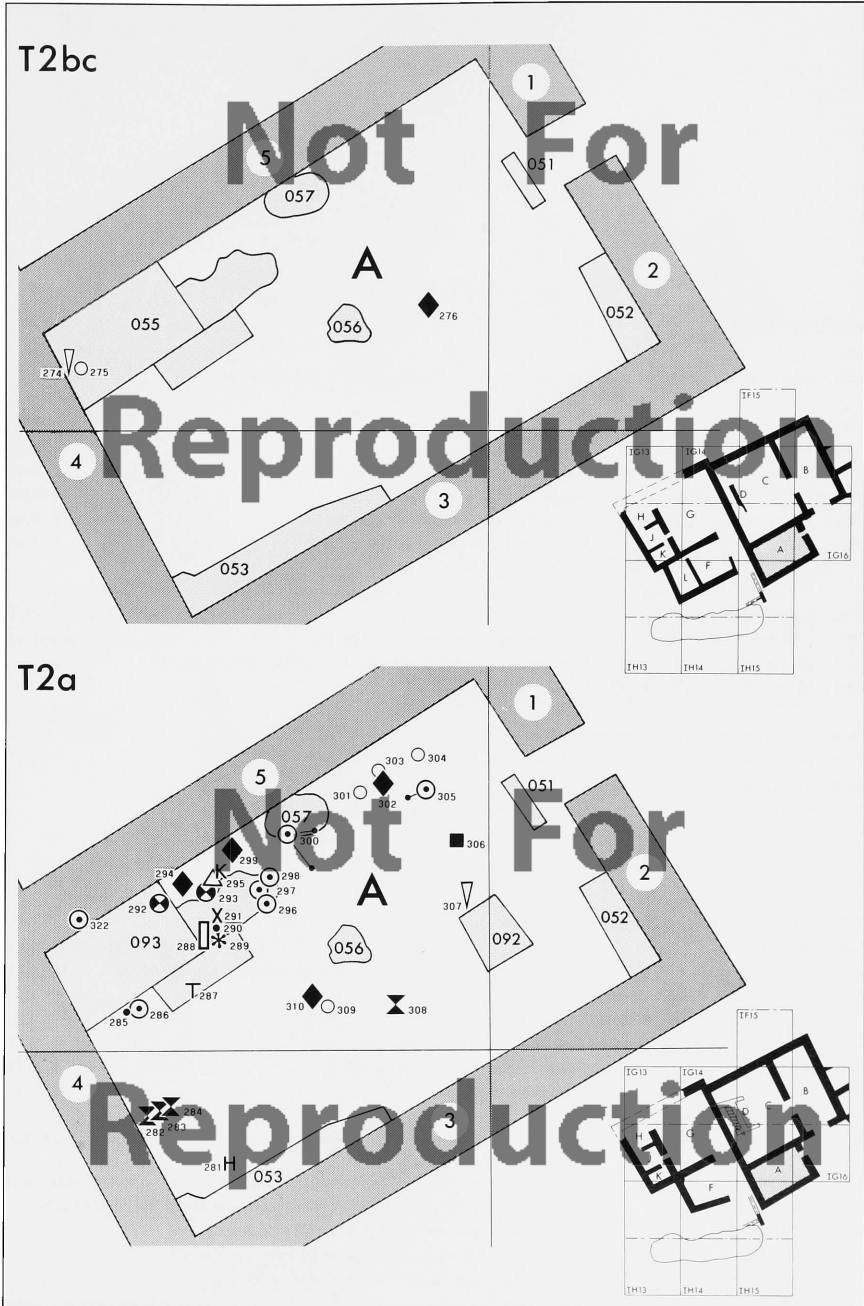

Zu Symbolerklärung, Maßstab, Nordpfeil vgl. Taf. 212.

*Tafel 163*

**RAUM A**

**T1b**

1057 - KL 77: 62	Perle aus Fritte, auf Begehungsfläche (vgl. Taf. 59,8)	Abschn. 2.2.1.3 T:10,18
------------------	--	----------------------------

**T1a**

1058 KL 72: 74	Taf. 134,60	Öllampe, auf Begehungsfläche	Abschn. 2.2.1.3 T:10,03
1059 KL 72: 75	Taf. 54,6	Schale aus Fritte (Frgt.), auf Begehungsfläche	T:10,02
1060 KL 72: 76	Taf. 78,11	Standfußfrgt., auf Begehungsfläche	T:10,07
1061 KL 72: 73	Taf. 134,7	Öllampe (Frgt.), auf Begehungsfläche	T: 9,97
1062 KL 72: 77		Tierknochen, auf Begehungsfläche	T: 9,99

**T1**

**Nicht eingezeichnete Funde**

1063 KL 72:653,1-4	Scherbenkollektion - zwischen 2,00-3,00 m N (Taf. 104,11; 110,14; 113,13; vgl. 104,11)	Abschn. 2.2.1.3
1064 KL 72:563,1-2	Scherbenkollektion - auf Brandplatz 0110 (Taf. 103,11; 119,29)	
1065 KL 72:120	Taf. 147,16	Wandungsscherbe

**Kleinfunde aus Mauern oder Ausbruchgruben**

1066 KL 77: 98	Taf. 61,14	Perle aus Fritte (?)	Abschn. 2.2.1.4 T: 9,92
----------------	------------	----------------------	----------------------------

**Nicht eingezeichneter Fund:**

1067 KL 80:232	Tierknochen - in Ausbruchgrube von Mauer 3/T2-3
----------------	---

**VORPLATZ (ÖSTL. RAUMGRUPPE)**

**T3d, Füllschicht**

33	KL 78:337	Wandungsscherbe mit anhaftenden Bronzeresten (Materialprobe)	Abschn. 2.2.2.1.1 T:11,84
34	- KL 78:279	Taf. 17,10	Pfeilspitze aus Bronze T:11,77
35	KL 78:287	Taf. 17,8	Nadel aus Bronze T:12,02
36	KL 78:345		Frgte. aus Bronze (Materialprobe) T:11,84
37	- KL 80:129		Nadel aus Bronze (vgl. Taf. 40,12) T:12,14
38	KL 78:177	Taf. 17,11	Pfeilspitze aus Bronze T:11,52

**Nicht eingezeichnete Funde:**

39	KL 80: 48,1-3	Fundkollektion: Scherben u. Silexklinge - östl. von der Südecke des Raumes A (Taf. 17,3; 76,5; 111,10)
40	KL 80:154,1-2	Scherbenkollektion - südl. vom Eingang zu Raum B, 6,50-8,00 m N (Taf. 76,10; 79,1)
41	KL 80:190	Tierknochen u. Geweihstücke - südl. vom Eingang zu Raum B, 6,50-8,00 m N
42	KL 80: 68	Tierknochen - östl. neben der südl. Außenecke von Raum A
43	KL 80:115	Tierknochen - östl. neben der südl. Außenecke von Raum A
44	KL 80:118	Tierknochen - südl. Mauer 7/T3, 8,00-9,50 m N
45	KL 80:304	Tierknochen





*Tafel 164*

**VORPLATZ (ÖSTL. RAUMGRUPPE)**

<b>T3</b>				Abschn. 2.2.2.1.2
46	KL 78:181	Taf. 54,1	Gefäß aus Fritte (Frgt.)	T:11,29
47	KL 78:129	Taf. 135,1	- 'Räucherständer' (Frgt.)	T:11,40
48	KL 80: 26		Klumpchen aus Bronze (Materialprobe)	T:11,99
49	KL 78:300	Abb. 2	Statuette aus Stein	T:11,46
<b>Nicht eingezeichnete Funde:</b>				
50	KL 78:253	Taf. 80,2	Schale (Frgt.) - Südteil des Vorplatzes	
51	KL 78:266,1/256	Taf. 125,3	Kelch (Frgt.) - östl. Mauer 1/T3, 6,50-7,50 m N	
52	KL 78:266,2	Taf. 125,2	Kelch (Frgt.) - östl. Mauer 1/T3, 6,50-7,50 m N	
53	KL 78:266,3	Taf. 146,5	Kelch (Frgt.) - östl. Mauer 1/T3, 6,50-7,50 m N	
54	KL 78:351	Taf. 143,1	Backteller (Frgt.) - östl. von der Südecke des Raumes A, 0,50-1,50 m N	
55	KL 78:629	Taf. 146,4	Randscherbe - östl. Mauer 1/T3, 5,75-6,75 m N	
56	KL 78:631	Taf. 146,6	Wandungsscherbe - östl. der Südecke des Raumes A, Mitte des Vorplatzes	
57	KL 78:336		Frgte. aus Bronze - östl. der Südecke des Raumes A, 0,50-1,50 m N	
58	KL 78:313		Tierknochen - östl. des Südteils von Mauer 2/T3, 1,75-3,00 m N	

<b>T2</b>				Abschn. 2.2.2.2
323	KL 77: 84	Taf. 33,4	Pfeilspitze aus Bronze	T:11,04
324	KL 78:166,1-2	Taf. 25,1-2	Idol aus Bronzeblech	T:10,89
325	KL 77:199,1-2		Scherbenkollektion (Taf. 128,3; 82,7)	T:10,71
326	KL 77: 64	Taf. 64,6	Rollsiegel aus Fritte	T:10,68
327	KL 77:106	Taf. 7,7; 33,1	Pfeilspitze aus Bronze	T:11,12
328	KL 80: 15	Taf. 64,5	Rollsiegel aus Fritte	T:11,82
329	KL 80: 28		Frgt. aus Bronze (Materialprobe)	T:11,82
<b>Nicht eingezeichnete Funde:</b>				
330	KL 77:177	Taf. 24,3	Idol aus Bronzeblech - östl. der Südecke von Raum A, aus Südprofil von Areal IG16 S	
331	KL 78:258,1	Taf. 146,19	Wandungsscherbe - östl. Mauer 1/T2-3, 6,25-7,25 m N	

<b>T2-3</b>				Abschn. 2.2.2.3
<b>Nicht eingezeichnete Funde:</b>				
332	KL 78:259	Taf. 100,8	Schüssel mit Knickwandung (Frgt.) - östl. Eingang zu Raum A, 5,00-6,25 m N	
333	KL 80: 18,1-8		Scherbenkollektion - südl. Mauer 14/T2-3, 7,50-9,00 m N/ 4,00-8,00 m O (Taf. 146,17; 146,18; 146,13; 140,6; 143,3; 146,10; 146,11; 146,20)	
334	KL 80: 19		Tierknochen - südl. Mauer 14/T2-3, 7,50-9,00 m N/4,00-8,00 m O	

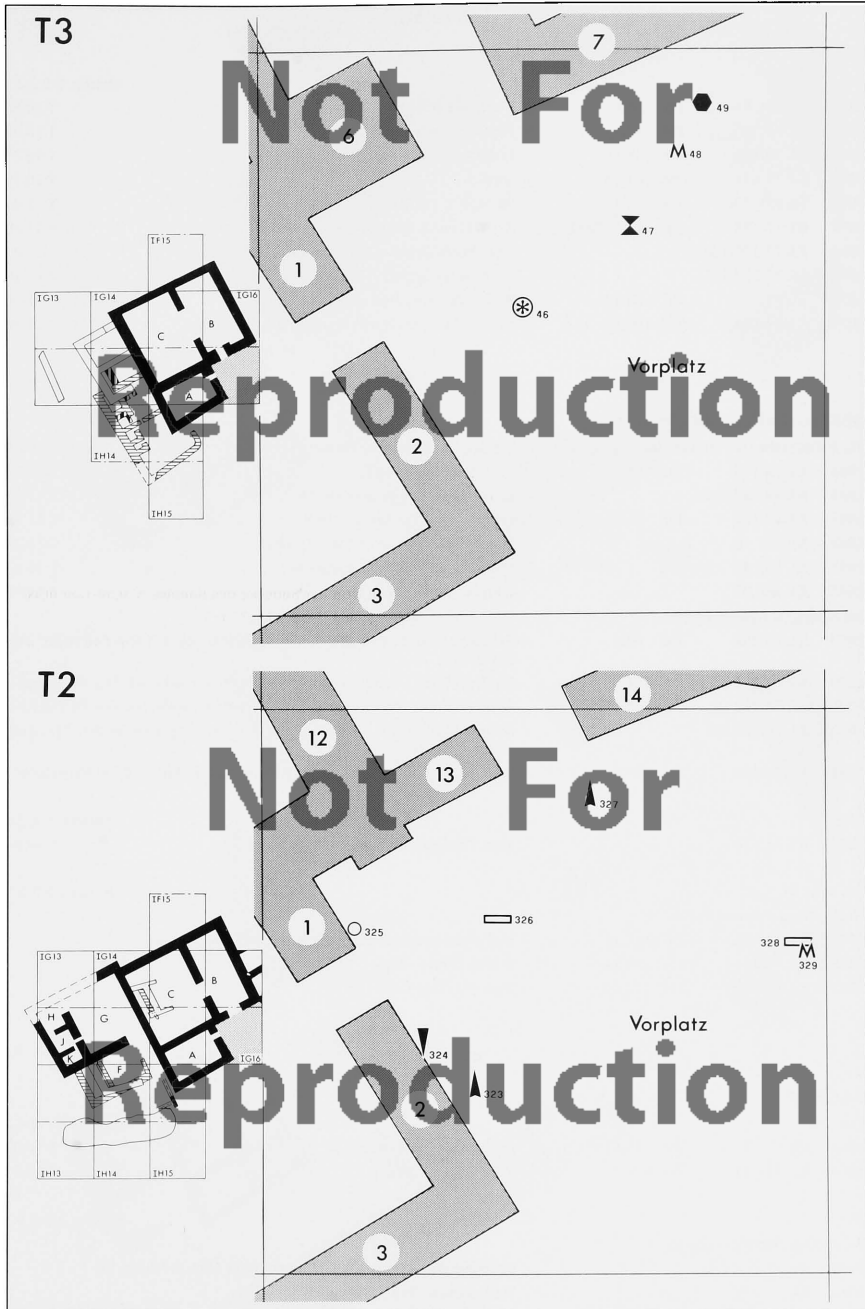

Tafel 165

**RAUM M**

**Tib**

				Abschn. 2.2.2.4.1
1068	KL 77: 83	Taf. 36,6	Blech aus Bronze	T:10,60
1069	KL 77: 57	Taf. 34,14	Pfeilspitze aus Bronze	T:10,87
1070	KL 78:219	Taf. 34,17	Pfeilspitze aus Bronze	T:10,25
1071	KL 77:131	Taf. 101,16	Napf	T:10,19
1072	KL 77: 70	Taf. 34,16	Pfeilspitze aus Bronze	T:11,04
1073	KL 77:178	Taf. 15,4; 68; 122,3	Krug/Flasche mit Korbhenkel (Frgt.)	T:ca.11,00
1074	KL 77:179,1-2		Scherbenkollektion (Taf. 100,11; 85,10)	T:11,12-11,26
1075	KL 77:222,1-3		Scherbenkollektion (Taf. 128,7; 134,3; 108,6)	T:11,12-11,26
1076	KL 77:223	Taf. 78,12	Schale mit Standfuß (Frgt.)	T:11,12-11,26
1077	KL 77:224	Taf. 100,12	Schüssel mit Knickwandung (Frgt.)	T:11,12-11,26

**BEREICH SÜDL. RAUM M**

**T1, Füllschicht** (Die Funde sind auf der nebenstehenden Kartierung in Klammern gesetzt)

Abschn. 2.2.2.5

1083	KL 78:175	Taf. 35,4	Pfeilspitze aus Bronze	T:11,34
1084	KL 78: 27		Bronzeklumpen (Materialprobe)	T:11,24
1085	KL 78:186	Taf. 41,14	Segelohrring aus Bronzeblech	T:11,45
1086	KL 78: 6		2 Frgte. aus Bronze (Materialprobe)	T:11,24
1087	KL 78: 42		Frgt. aus Bronze (Materialprobe)	T:11,13
1088	KL 78: 21		8 Frgte. aus Bronze (Materialprobe)	T:11,40

Nicht eingezeichnete Funde:

1089	KL 78:184	Taf. 67,4	Relieffigur aus Ton (Frgt.) - Schotterschicht unter rotem Fußboden Tib, Füllschicht	
1090	KL 78:260	Taf. 144,9	Henkel (Frgt.) - Schotterschicht unter rotem Fußboden Tib, Füllschicht	
1091	KL 78:262	Taf. 144,12	Henkel (Frgt.) - Schotterschicht unter rotem Fußboden Tib, Füllschicht	
1092	KL 78:263,1-2		Scherbenkollektion - Schotterschicht unter rotem Fußboden Tib, Füllschicht (Taf. 145,6; 144,10)	
1093	KL 78:346	Taf. 104,6	Schüssel (?) (Frgt.) - in Schotterschicht unter Mauer 10/T1, Füllschicht	

**Tib**

Abschn. 2.2.2.5

1094	KL 77: 58		Myk. Tierfigur aus Ton (Frgt.)	T:10,84
------	-----------	--	--------------------------------	---------

**T1a bzw. T1**

Abschn. 2.2.2.5

Nicht eingezeichnete Funde:

1095	KL 77:136	Taf. 147,15	Myk. Wandungsscherbe - auf Begehungsfläche T1a2	
1096	KL 77:129	Taf. 80,10	Schale (Frgt.) - T1a1	
1097	KL 77:142	Taf. 118,10	Vase (?) (Frgt.) - T1	

**RAUM M**

**T1a**

Abschn. 2.2.2.4.2

1078	KL 77: 27	Taf. 34,13	Pfeilspitze aus Bronze	T:10,07
1079	KL 77: 35	Taf. 132,2	Myk. Rhyton (Frgt.)	T:10,67

**T1**

Abschn. 2.2.2.4.3

Nicht eingezeichnete Funde:

1080	KL 77:198,1-2		Scherbenkollektion - nördl. Mauer 10/T1 (Taf. 144,8; 86,13)	
1081	KL 77:182		Tierknochen - bei Basisstein 0107	
1082	KL 77:181		Tierknochen - bei Basisstein 0107	

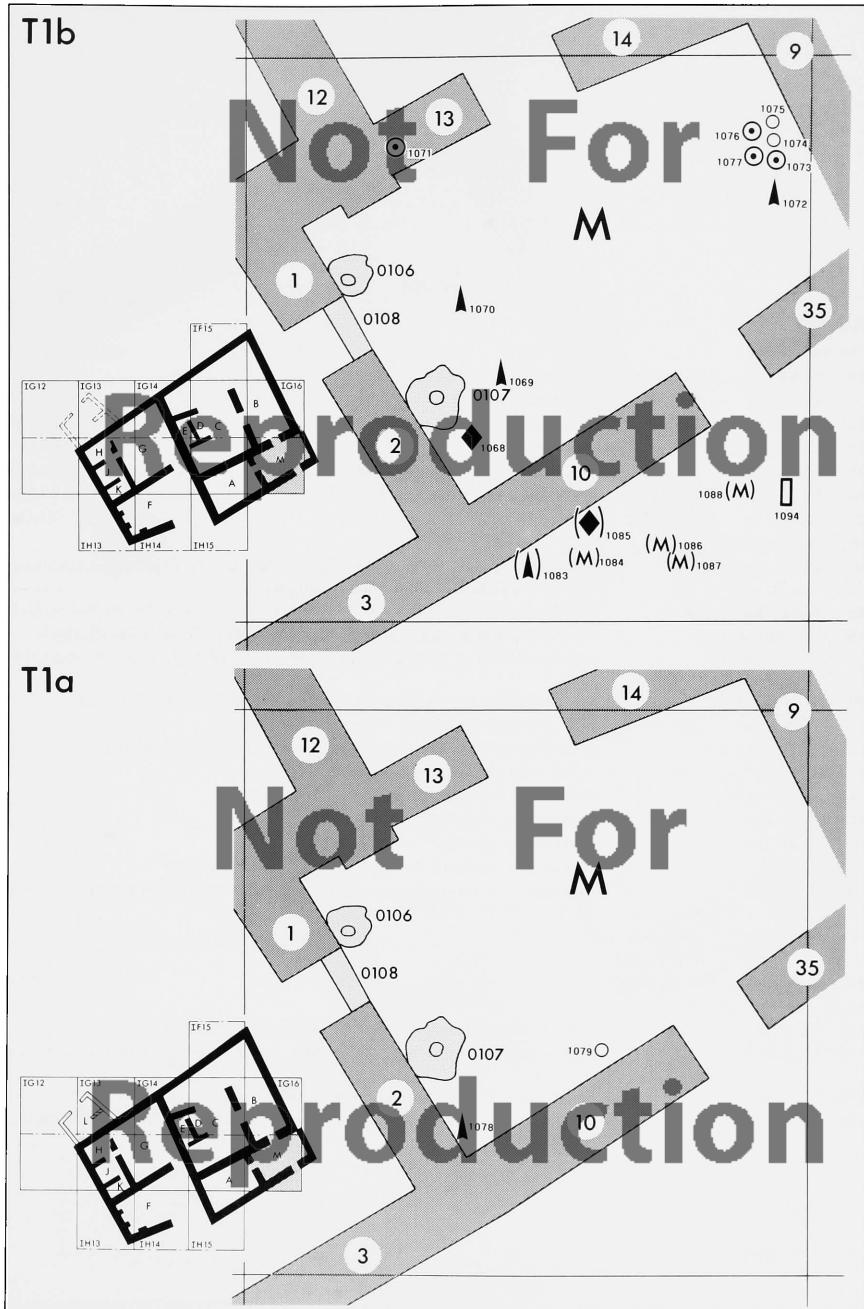

## Tafel 166

### RAUM B

#### T3d, Füllschicht

Abschn. 2.2.3.1.1

59	KL 80: 74	Taf. 17,5	Nadel aus Bronze	T:12,67
60	KL 80: 25	Taf. 77,6	Schale mit Standfuß	T:12,02
61	KL 80: 99	Taf. 78,1	Schale mit Standfuß (Frgt.)	T:12,29
62	KL 80: 46	Taf. 17,7	Pfriem aus Bronze	T:13,08
63	KL 78:435	Taf. 97,1	Schüssel mit Knickwandung (Frgt.)	T:12,03
64	KL 80:131	Taf. 76,14	Schüssel mit Knickwandung (Frgt.)	T:13,26
65	KL 80: 9	Taf. 17,2	Perle aus Stein	T:12,34

#### Nicht eingezeichnete Funde:

66	KL 80: 64,1-8		Scherbenkollektion - Mittelteil des Raumes, 0,50-1,50 m O (IG16 N) (Taf. 124,1; 89,1; 76,13; 79,3; 77,4; 97,2; 101,1; 97,7)	
67	KL 80: 65,1-3		Scherbenkollektion - Mittelteil des Raumes, 0,50-1,50 m O (IG16 N) (Taf. 76,7.11; 77,2)	
68	KL 78:632,1-2		Scherbenkollektion - nördl. des Südeinganges zu Raum B (Taf. 76,8; vgl. 146,5)	
69	KL 78:633,1-3		Scherbenkollektion - Mittelteil des Raumes, 0,50-1,50 m O (IG16 N) (Taf. 79,5; 76,6; 77,3)	
70	KL 80:105,1-2		Scherbenkollektion - zwischen Basis 0122 u. Mauer 9/T3 (Taf. 77,5; 101,2)	
71	KL 80:153	Taf. 114,4	Topf - Mittelteil des Raumes, 0,50-1,50 m O (IG16 N)	
72	KL 80: 49,1-2		Scherbenkollektion - unmittelbar östl. von Basis 0123 (Taf. 76,9; 76,4)	
73	KL 80: 67		Tierknochen - im Eingang zu Raum B	
74	KL 80:113		Tierknochen - zwischen Mauer 9/T3 u. Basis 0122	
75	KL 80:114		Tierknochen - SO-Ecke	
76	KL 80:116		Tierknochen - SO-Ecke	
77	KL 80:117		Tierknochen - Mittelteil des Raumes, 0,50-1,50 m O (IG16 N)	
78	KL 80:302		Tierknochen und Geweihstücke - zwischen Mauer 9/T3 u. Basis 0124, 13,00-16,75 m N/2,00-5,80 m O (IG16 N)	
79	KL 80:651		Tierknochen	

#### Kleinfunde aus und über Mauern

Abschn. 2.2.3.4

#### Nicht eingezeichnete Funde:

117	KL 80:406		Tierknochen u. Geweihstücke - in Steinsubstruktion von Mauer 9/T3	
118	KL 80:398		Tierknochen zwischen Steinsubstruktion u. aufgehendem Steinmauerwerk von Mauer 10/T3	
119	KL 80:293		Bodenprobe - in Substruktion von Mauer 10/T3	
120	KL 80:446		Tierknochen zwischen Steinsubstruktion u. aufgehendem Steinmauerwerk von Mauer 10/T3	

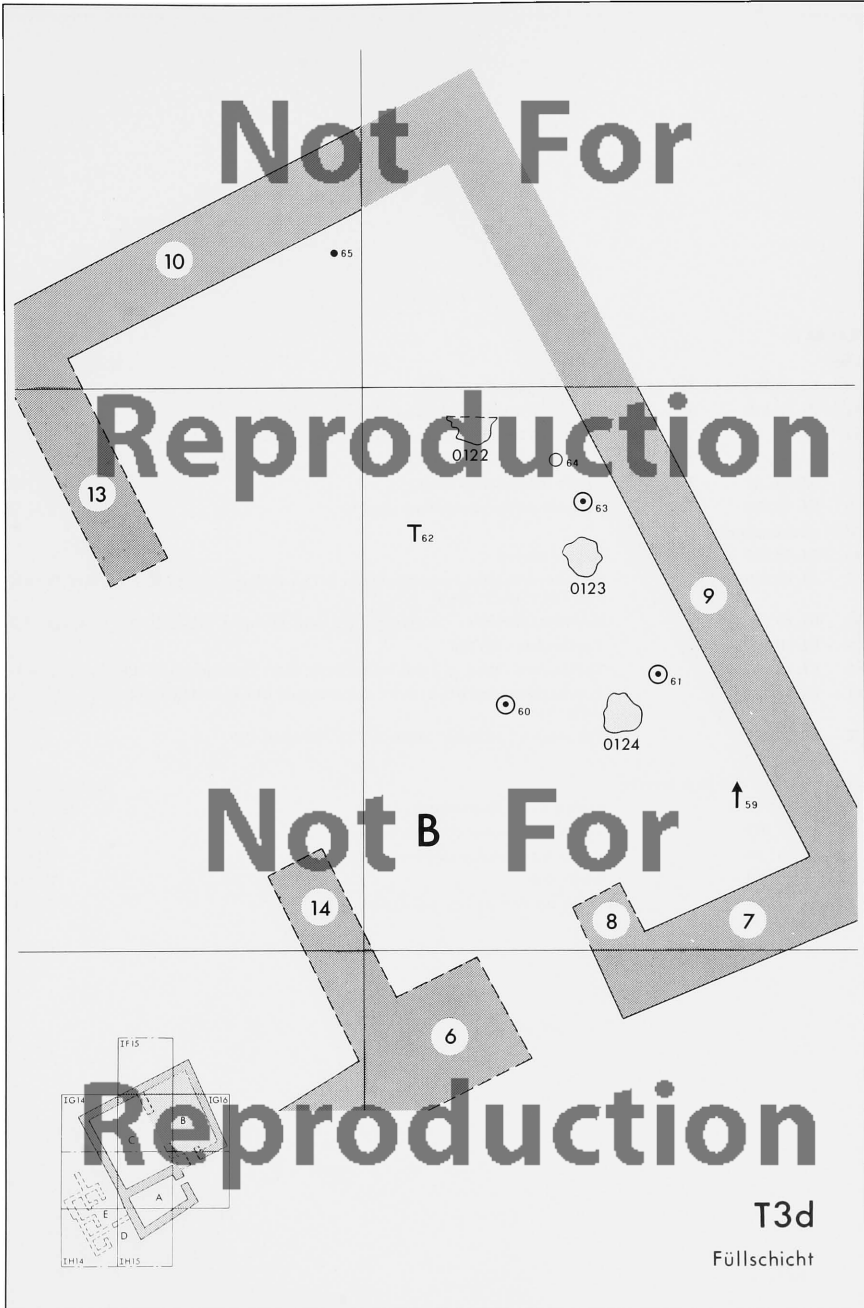

Zu Symbolerklärung, Maßstab, Nordpfeil vgl. Taf. 212.

*Tafel 167*

**RAUM B**

**T3d**

Abschn. 2.2.3.1.2

80	KL 78:355	Taf. 142,2	Standfuß (Frgt.)	T:11,40
81	KL 78:348	Taf. 78,2	Schale mit Standfuß (Frgt.), auf Begehungsfläche	T:11,58
82	KL 80: 87	- Taf. 78,4	Schale mit Standfuß (Frgt.), auf Begehungsfläche	T:11,85
83	KL 80: 75	Taf. 78,3	Schale mit Standfuß (Frgt.)	T:12,26
84	KL 80: 47	Taf. 77,7	Schale mit Standfuß (Frgt.)	T:12,44
85	KL 78:370	Taf. 97,9	Schüssel mit Knickwandung (Frgt.)	T:11,78

Nicht eingezeichnete Funde:

86	KL 78:352	Taf. 124,2	Kelch - SO-Teil	
87	KL 78:368,1-3		Scherbenkollektion - zwischen Mauer 9/T3 u. Steinpod. 010, 14,80-17,25 m N (IG16 N) (Taf. 124,3; 145,7; 135,2)	
88	KL 80:109,1-3		Scherbenkollektion aus Grube 0125, südl. Steinpod. 010 (Taf. 79,8; 94,4; vgl. 77,2)	
89	KL 78:307		- Tierknochen - SO-Teil	
90	KL 78:309		- Tierknochen - westl. u. nördl. Mauer 8/T3, 10,25-13,00 m N/3,25-4,85 m O (IG16 N)	
91	KL 78:315		- Tierknochen - westl. Mauer 9/T3, südl. Steinpod. 010, 13,30-14,60 m N/0,50-ca. 7,00 m O (IG16 N)	
92	KL 78:310		- Tierknochen - zwischen Mauer 9/T3 u. Steinpod. 010	

**Kleinfunde aus und über Mauern**

Abschn. 2.2.3.4

112 -	KL 80: 61		Schlacke (?) (Materialprobe)	T:ca.11,60
113 -	KL 78:333		3 Frgte. aus Bronze (Materialprobe)	T:11,18
114 -	KL 80: 39		Brocken aus Bronze (Materialprobe)	T:11,55
115 -	KL 80:369		Holzkohle	T:11,94
116 -	KL 72:700		Draht aus Bronze (vgl. Taf. 43,13)	T:11,40



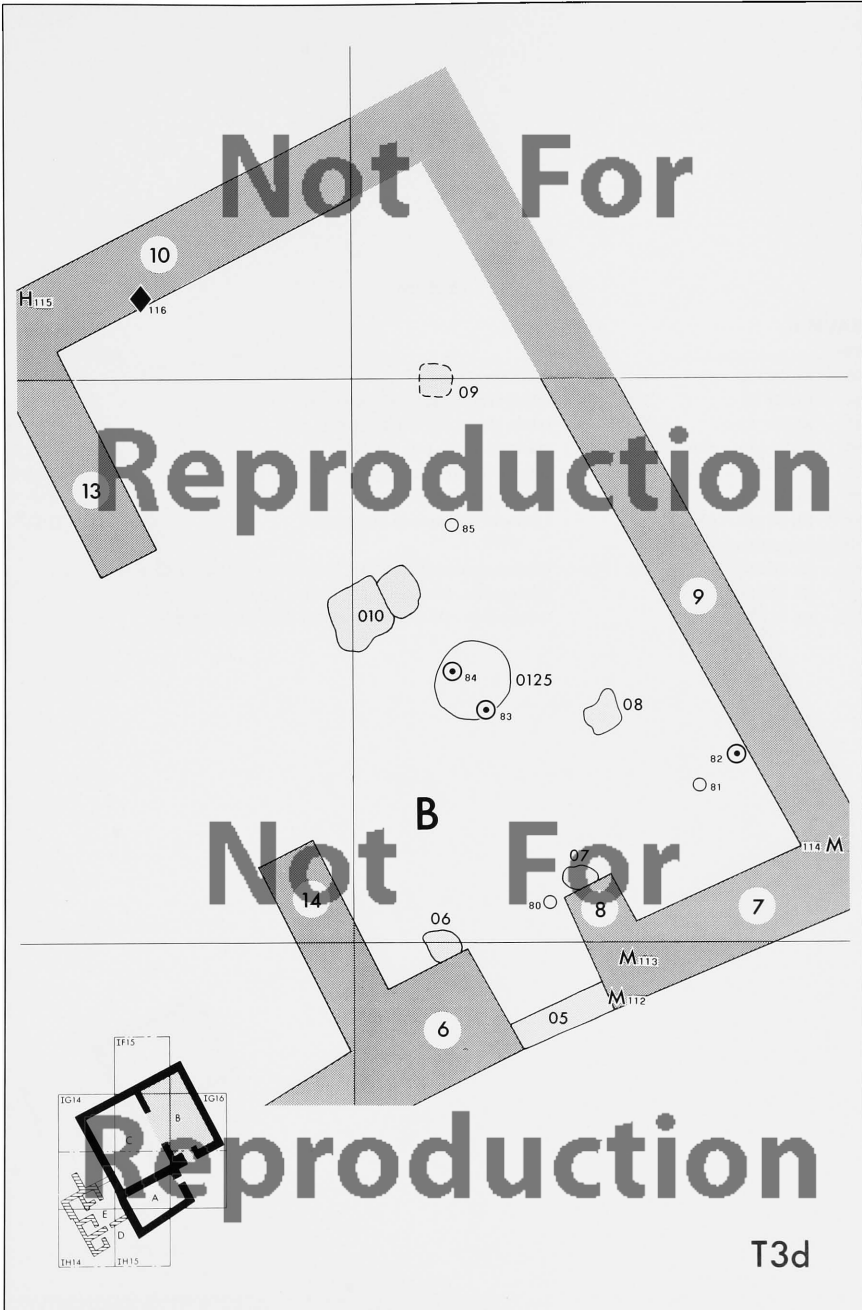

T3d

*Tafel 168*

**RAUM B**

**T3c**

Abschn. 2.2.3.1.3

93	-	KL 78:356	Taf. 53,2	Platte aus Marmor	T:11,31
94		KL 80: 22	Taf. 94,6	Schale (Frgt.), auf Begehungsfläche	T:11,38
95		KL 80: 52	Taf. 79,9	Schale (Frgt.) mit Henkel (Frgt.)	T:11,86
96		KL 78:130	Abb. 3 Taf. 78,6	Standfuß (Frgt.) (vgl. Taf. 2,1)	T:11,72
97		KL 78:127	Abb. 3	polierter Tierknochen (vgl. Taf. 2,1)	T:11,75
98		KL 78:131	Abb. 3 Taf. 143,6	Ständer (Frgt.) (vgl. Taf. 2,1)	T:11,72
99		KL 78:128	Abb. 3	2 polierte Tierknochen (vgl. Taf. 2,1)	T:11,72
Nicht eingezeichnete Funde:					
100		KL 78:261	Taf. 144,6	Wandungsscherbe - SO-Ecke, 5,00-7,75 m O/11,00-13,00 m N	
101		KL 78:319		Tierknochen - SO-Ecke, 5,00-7,75 m O/11,00-13,00 m N	
102		KL 78:306		Tierknochen - SO-Ecke, 5,00-7,75 m O/11,00-13,00 m N	

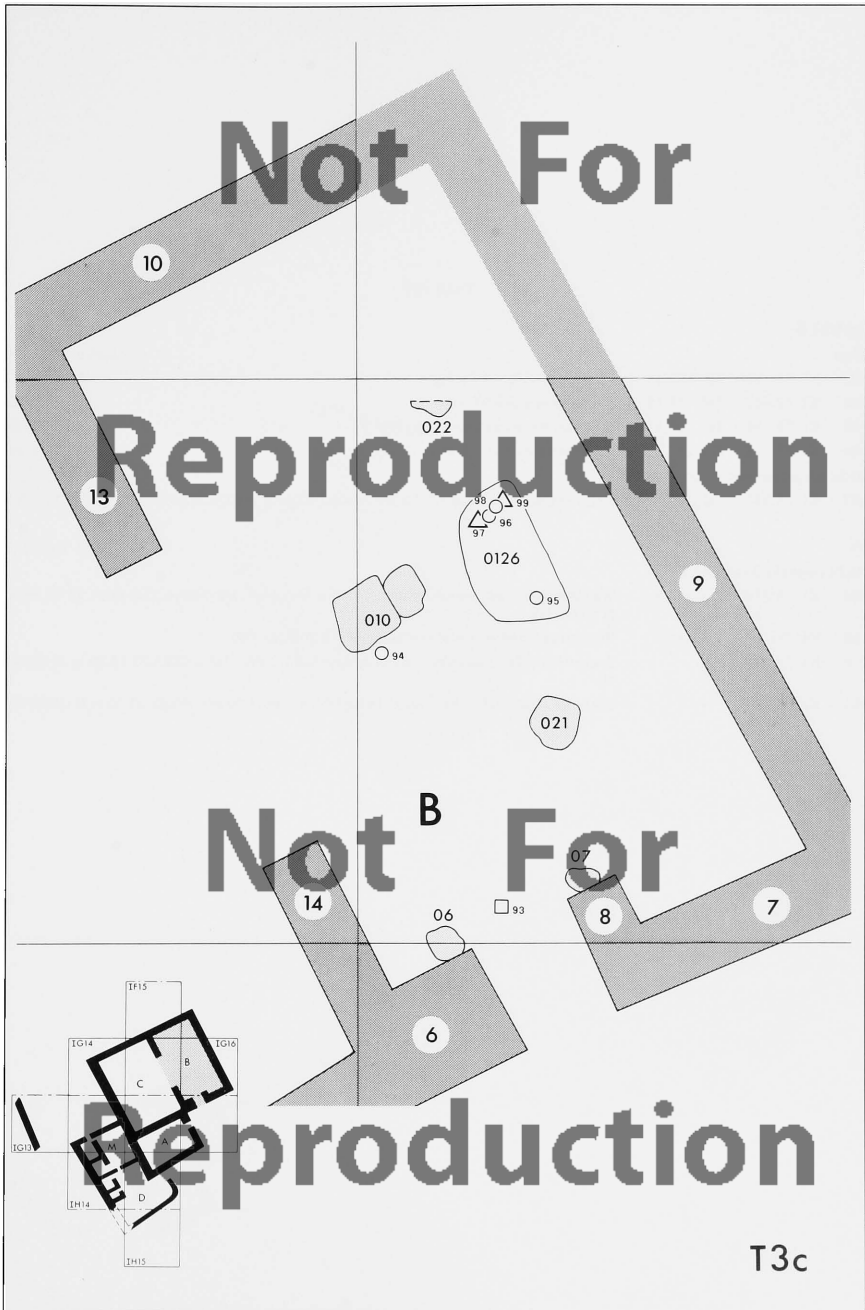

*Tafel 169*

**RAUM B**

**T3ab**

Abschn. 2.2.3.1.4

103	KL 73: 24	Taf. 135,4	'Räucherständer' (?) (Frgt.)	T:11,10
104	KL 72:405	Taf. 38,18	Beschlag aus Silberblech	T:11,20
105	KL 73: 59	Taf. 98,1	Schüssel mit Knickwandung (Frgt.)	T:11,28
106	KL 73: 58	Taf. 111,5	Topf (cooking-pot) (Frgt.)	T:11,19

Nicht eingezeichneter Fund:

107	KL 78:350	Taf. 125,5	Kelch - zwischen Mauer 9/T3 u. Steinpod. 010, 4,75-6,50 m O/14,75-17,25 m N (IG16 N)
-----	-----------	------------	--

**T3**

Abschn. 2.2.3.1.5

Nicht eingezeichnete Funde:

108	KL 78:256	Taf. 144,5	Wandungsscherbe - zwischen Mauer 9/T3 u. Steinpod. 010, 5,00-6,50 m O/14,75-17,25 m N (IG16 N)
109	KL 78:254	Taf. 146,9	Wandungsscherbe - zwischen Mauer 9/T3 u. Basis 043
110	KL 78:331		Erzgestein (Materialprobe) - westl. Mauer 9/T3, 3,00-7,00 m O/13,25-14,25 m N (IG16 N)
111	KL 78:344		Schlacke (Materialprobe) - westl. Mauer 9/T3, 3,00-7,00 m O/13,25-14,25 m N (IG16 N)

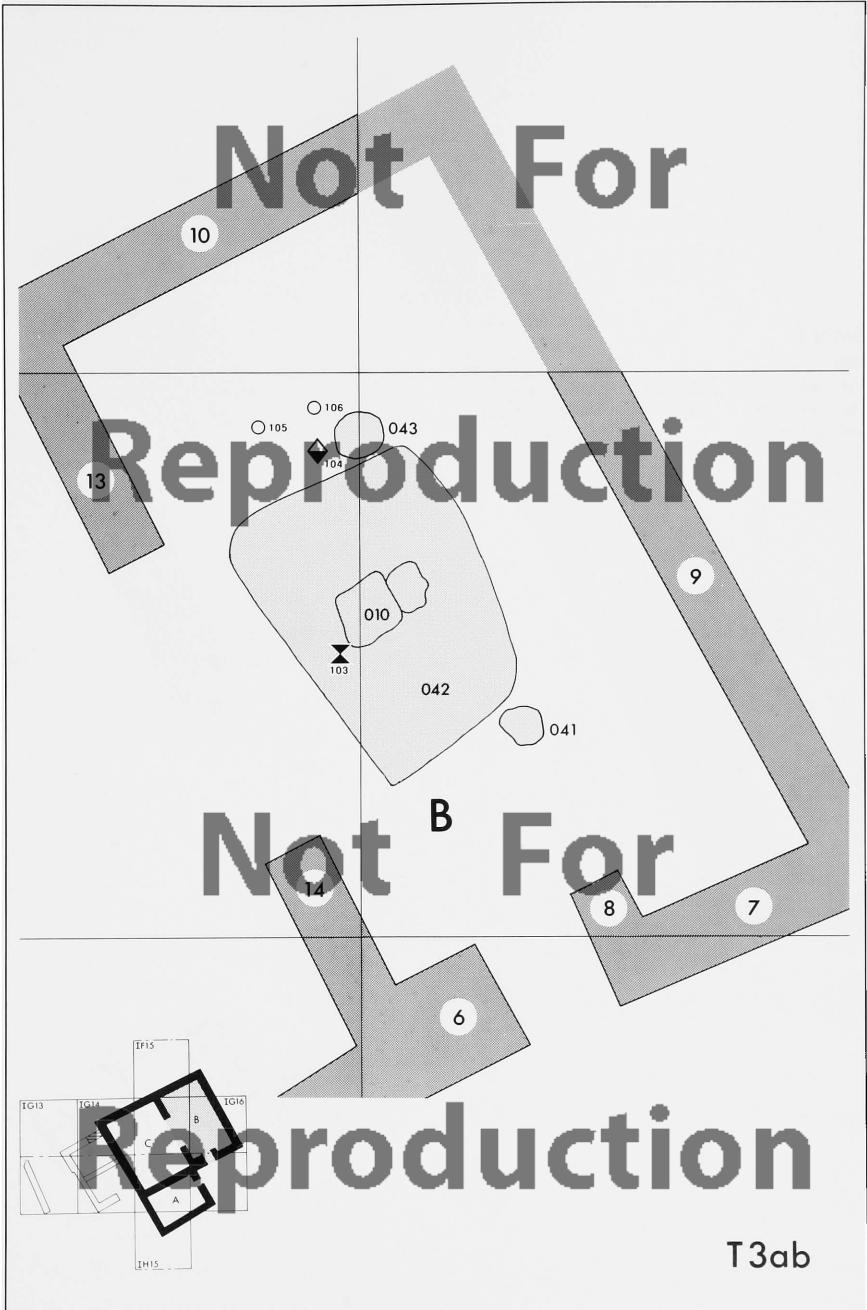

*Tafel 170*

**RAUM B**

**T2bc**

335	KL 77:192	Taf. 80,5	Schale (Frgt.)
336	KL 72:660	Taf. 109,3	Terrine (?) (Frgt.)
337	KL 77:143		Standfußfrgt.

Abschn. 2.2.3.2.1

T:11,01

T:11,10

T:11,02

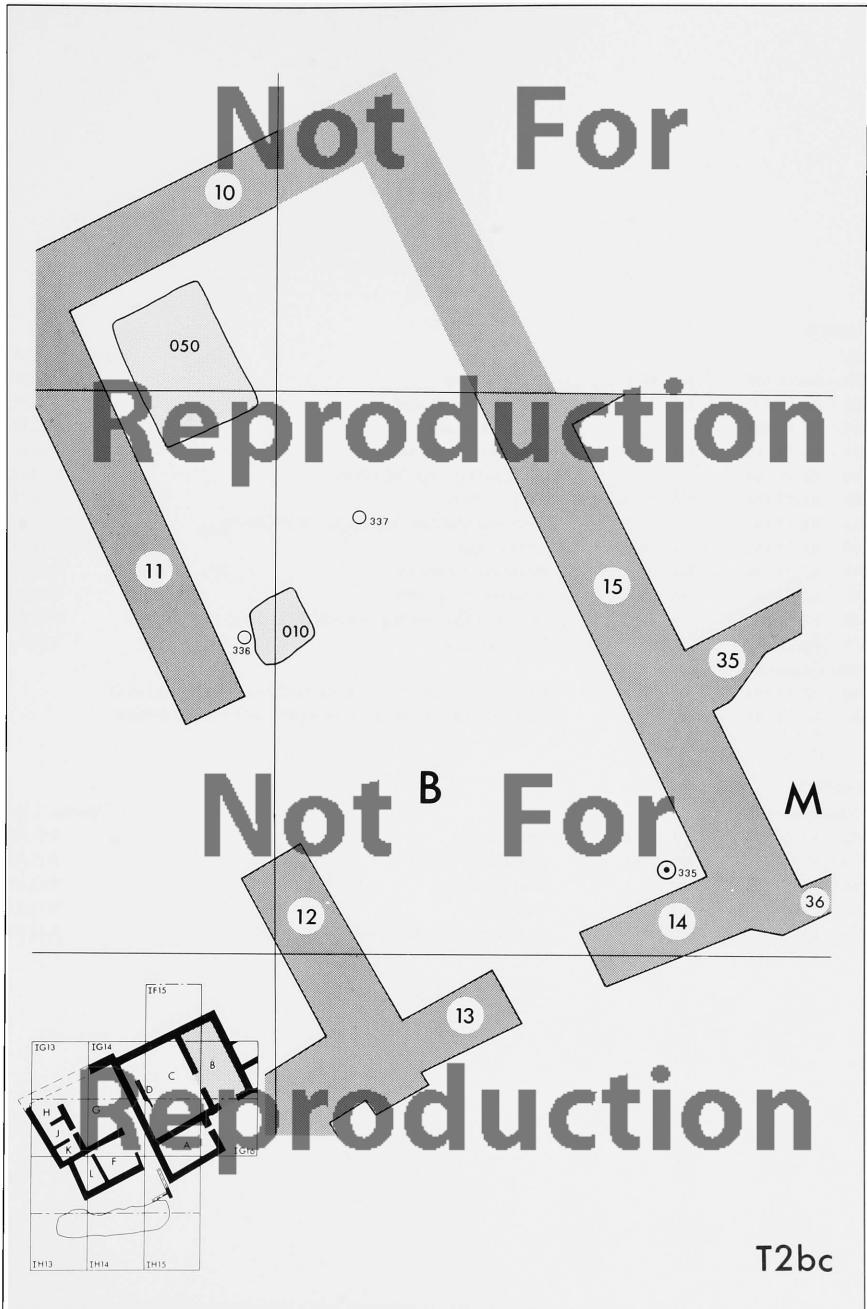

## Tafel 171

### Raum B

#### T2a

			Abschn. 2.2.3.2.2	
338	KL 77:101	Taf. 61,3	Perle aus Fritte	T:10,89
339	KL 77:107	Taf. 33,9	Pfeilspitze aus Bronze	T:10,86
340	KL 77:102		Draht aus Bronze	T:10,88
341	KL 77:110	Taf. 33,10	Pfeilspitze aus Bronze	T:10,81
342	KL 77: 49		Tonröhrenfrgt. (vgl. Taf. 143,9)	T:10,83
343	KL 77:104	Taf. 12,14; 58,12	Perle aus Fritte	T:10,75
344	KL 77:151,1-3		Scherbenkollektion (Taf. 108,5; 114,26; 146,16)	T:10,85-11,11
345	KL 77:152	Taf. 126,6	Kelch (Frgt.)	T:10,85-11,11
346	KL 77: 26	Taf. 33,7	Pfeilspitze aus Bronze	T:10,72
347	KL 72: 17	Taf. 59,14	Gegenstand aus Fritte	T:10,49
348	KL 72:399		Perle aus Fritte, auf Begehungsfläche (vgl. Taf. 61,6)	T:10,83
349	KL 72:395		Reste aus Holz	T:11,19

#### Nicht eingezeichnete Funde:

350	KL 77:193	- Taf. 85,3	Schale (Frgt.) - östl. Pod. 010, 14,75-17,25 m N/2,00-4,25 m O
351	KL 79: 15	- Taf. 59,9	Gegenstand aus Fritte - über Steinplatte 050, in Zerfallschicht

### RAUM M

#### T2 (östl. Raum B)

			Abschn. 2.2.4	
352	KL 77:228	Taf. 115,16	Vase (Frgt.)	T:11,70
353	KL 77:124	Taf. 138,4	Pilgerflasche (Frgt.)	T:11,73
354	KL 77:154	Taf. 121,1	Krug (?) (Frgt.)	T:11,87
355	KL 77:153	Taf. 117,6	Vase (Frgt.)	T:11,81
356	KL 77:160		Getreidereste (Materialprobe), in Nr. 355	T:11,80



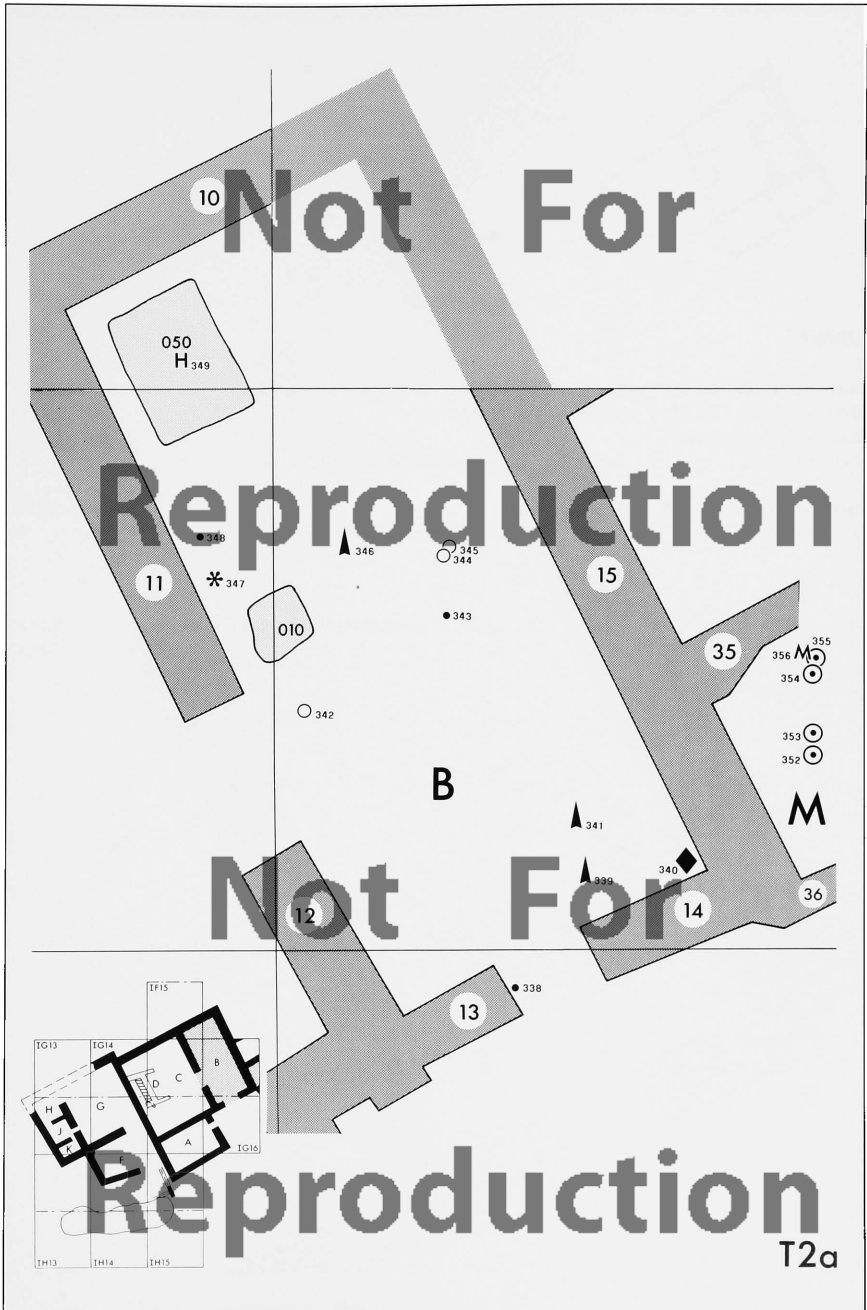

*Tafel 172*

**RAUM B**

**TI**

1098 KL 77: 96 Taf. 58,6 Perle aus Fritte

Abschn. 2.2.3.3

T:10,56

1099 KL 77:217 Taf. 35,10 Pfeilspitze aus Bronze

T:10,44

Nicht eingezeichneter Fund:

1100 KL 79: 22 Tierknochen - aus Aschenlinse über Steinplatte 050/T2

**Kleinfund aus Mauerbereich - nicht eingezeichnet**

Abschn. 2.2.3.4

1101 KL 80:386 Tierknochen - aus Ausbruchgrube über Mauer 10/T3

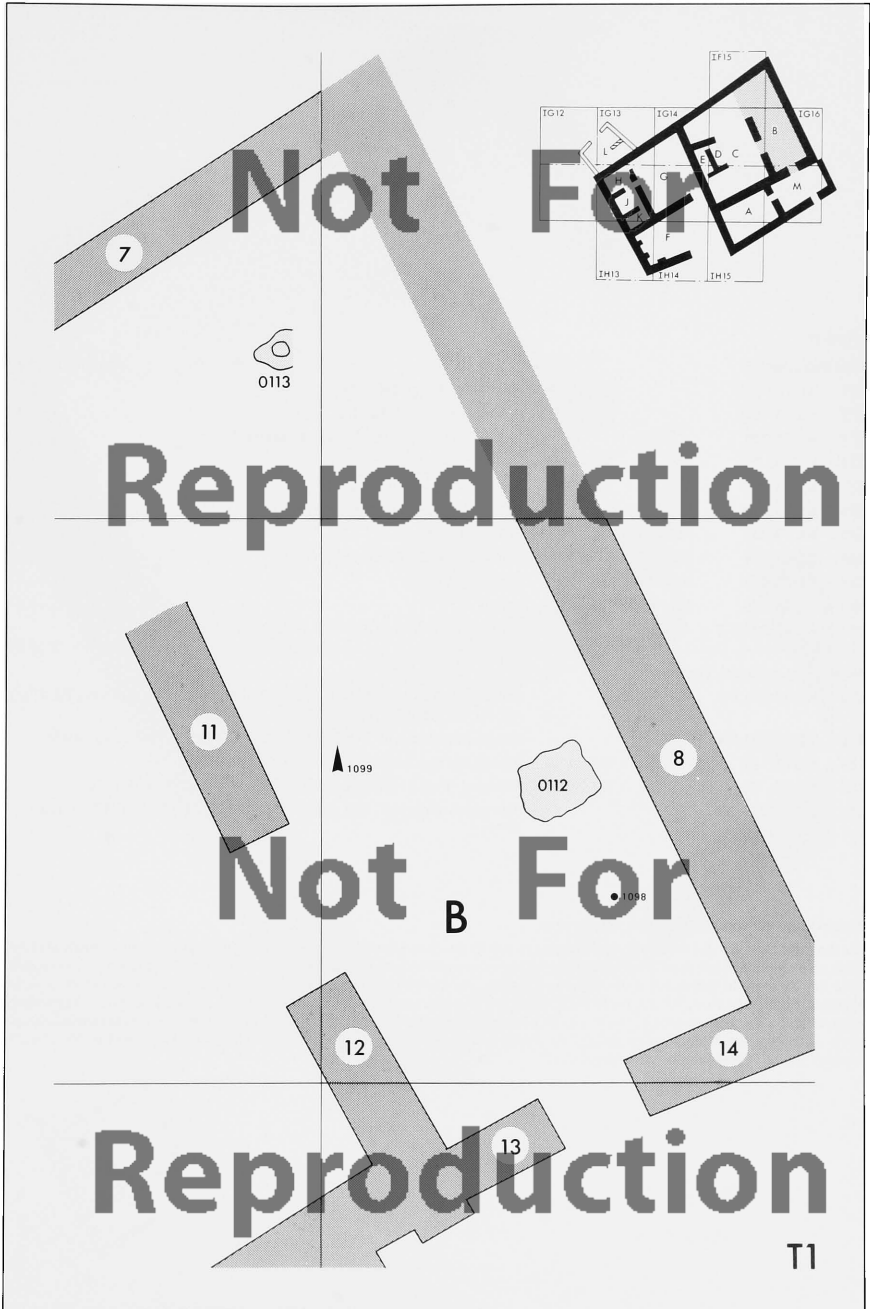

## Tafel 173

### HOF C

<b>T3d, Füllschicht</b>			Abschn. 2.2.5.1.1	
121	KL 73: 5,1	Taf. 120,1	Krug (Frgt.) (vgl. Taf. 1,2)	T:11,30
122	KL 73: 5,2	Taf. 79,2	Schale (Frgt.) (vgl. Taf. 1,2)	T:11,30
123	KL 73:289		Erdmaterialprobe, aus Nr. 121 stammend	T:--/--
124	KL 73: 35	Taf. 17,6	Plättchen aus Bronze	T:11,11
125	KL 73:212	Abb. 4,1 Taf. 97,3	Schüssel mit Knickwandung	T:11,54
126	KL 73:210	Abb. 4,3 Taf. 97,4	Schüssel mit Knickwandung (Frgt.)	T:11,54
127	KL 73:233	Abb. 4,7 Taf. 79,6	Schale (Frgt.)	T:11,54
128	KL 73:234	Abb. 4,5 Taf. 97,6	Schüssel mit Knickwandung (Frgt.)	T:11,54
129	KL 73:235	Abb. 4,6 Taf. 79,4	Schale (Frgt.)	T:11,54
130	KL 73:236	Abb. 4,4 - Taf. 79,7	Schale	T:11,54
131	KL 73:284,1-5		Scherbenkollektion (Abb. 4,2.8-11; Taf. 77,1; 97,5; 111,11; 119,22.24)	T:11,54
<b>Nicht eingezeichnete Funde:</b>				
132	KL 73:241,1-5		Scherbenkollektion - zwischen 2,00-3,00 m O u. 2,00-6,00 m N (Taf. 119,5; vgl. 111,10; vgl. 89,2; 112,12; 91,1)	
133	KL 73:244,1-4		Scherbenkollektion - SO-Ecke (Taf. 113,6; vgl. 91,2; 101,3; vgl. 89,5)	
134	KL 73: 42	Taf. 17,4	Nadelkopf aus Kalkstein - SO-Ecke	
135	KL 73: 44	Taf. 104,1	Schüssel (Frgt.) - zwischen 5,00-8,50 m O u. 11,50-12,50 m N	
136	KL 73:243,1-2		Scherbenkollektion - östl. Installation 011, 11,75-12,75 m N (Taf. 119,1; 102,1)	

#### **Anmerkung zur nebenstehenden Kartierung:**

Als die Füllschichten des Baustadiums T3d aufgeschüttet wurden, standen die beiden zu Bauschicht T4 gehörenden Mauern noch an und wurden gekappt. Installation 011 wurde während der Aufschüttungsarbeit errichtet und war schon vor Fertigstellung des Tempels in Gebrauch. Eine Begehungsfläche, die die Füllschichten durchzog, lief auf Installation 011 zu (vgl. M. Metzger, Kāmid el-Lōz 7, Taf. 25, Profil F-G, Ziffer 18). Die Mauern 5, 11 und 12 waren schon errichtet, als die Aufschüttung erfolgte, denn die Füllschichten gingen an die Mauern heran. Die Mauern 13 und 14 hingegen wurden wahrscheinlich erst nach Auftragen der Füllschichten gebaut und sind daher mit unterbrochenen Linien eingefaßt. Die Objekte Nr. 121-136 wurden in die Füllschichten hineindeponiert.

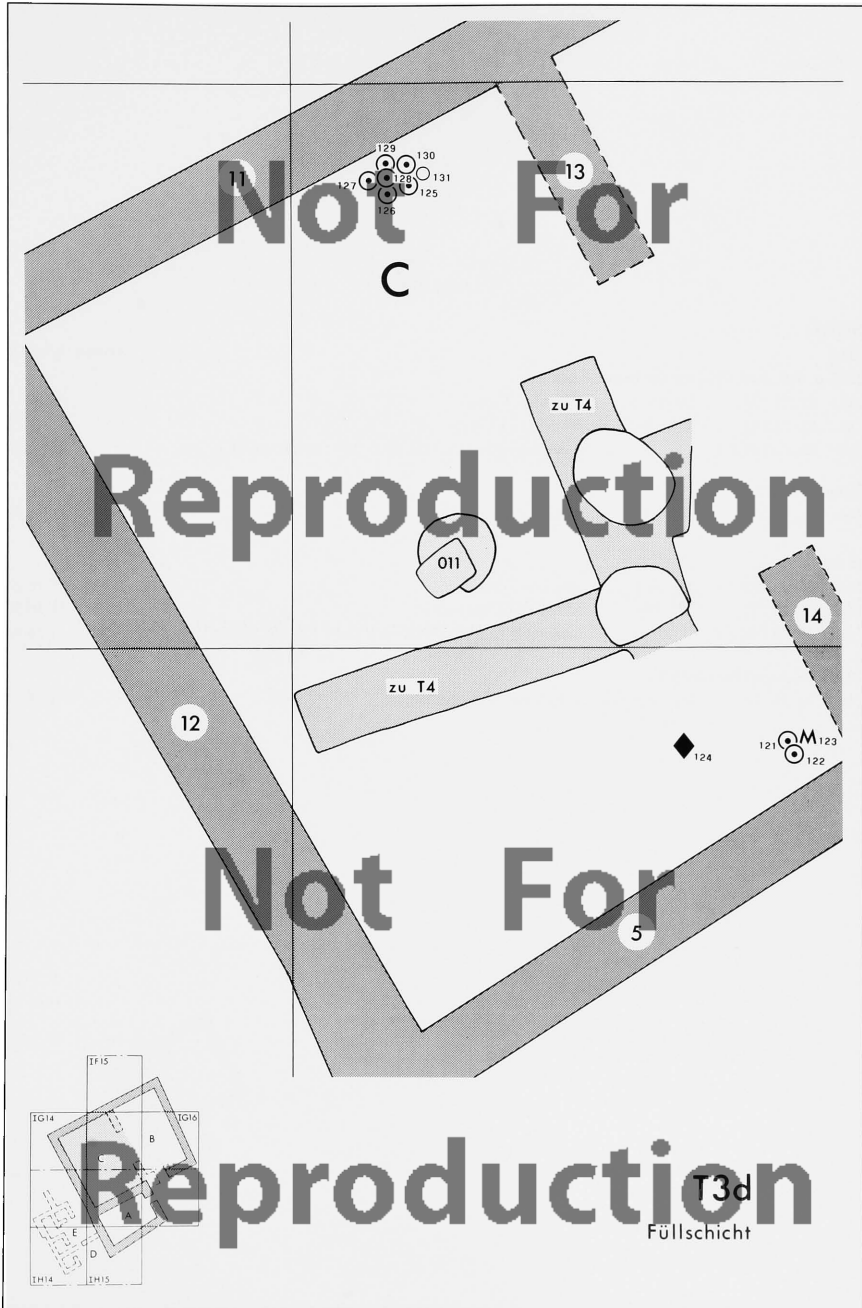

*Tafel 174*

**HOF C**

**T3cd**

Abschn. 2.2.5.1.2

**Südl. u. östl. Pod. 012, auf der Begehungsfläche**

137	KL 73: 48	Taf. 133,2	Öllampe (Frgt.)	T:11,11
138	KL 73:293	Taf. 40,14	Nadel aus Bronze	T:11,18
139	KL 73:140,1-4		Scherbenkollektion (Taf. 89,2; 90,5; 104,3; vgl. 91,2)	T:10,92

**Unter Pod. 012**

140	KL 72:274		Tierknochen	T:11,09
-----	-----------	--	-------------	---------

**In Pod. 012**

141	KL 73:269	Taf. 27,1; 6,4	Idol aus Silberblech	T:10,95
142	KL 70:733	Taf. 39,3	Scheibe aus Silberblech	T:10,36
143	KL 69:158,1-2		Draht aus Bronze u. Perle aus Fritte (vgl. Taf. 58,19)	T:10,85

**NO-Bereich, bei Mauer 13/T3**

144	KL 73: 53	Taf. 78,5	Schale mit Standfuß (Frgt.)	T:11,28
-----	-----------	-----------	-----------------------------	---------

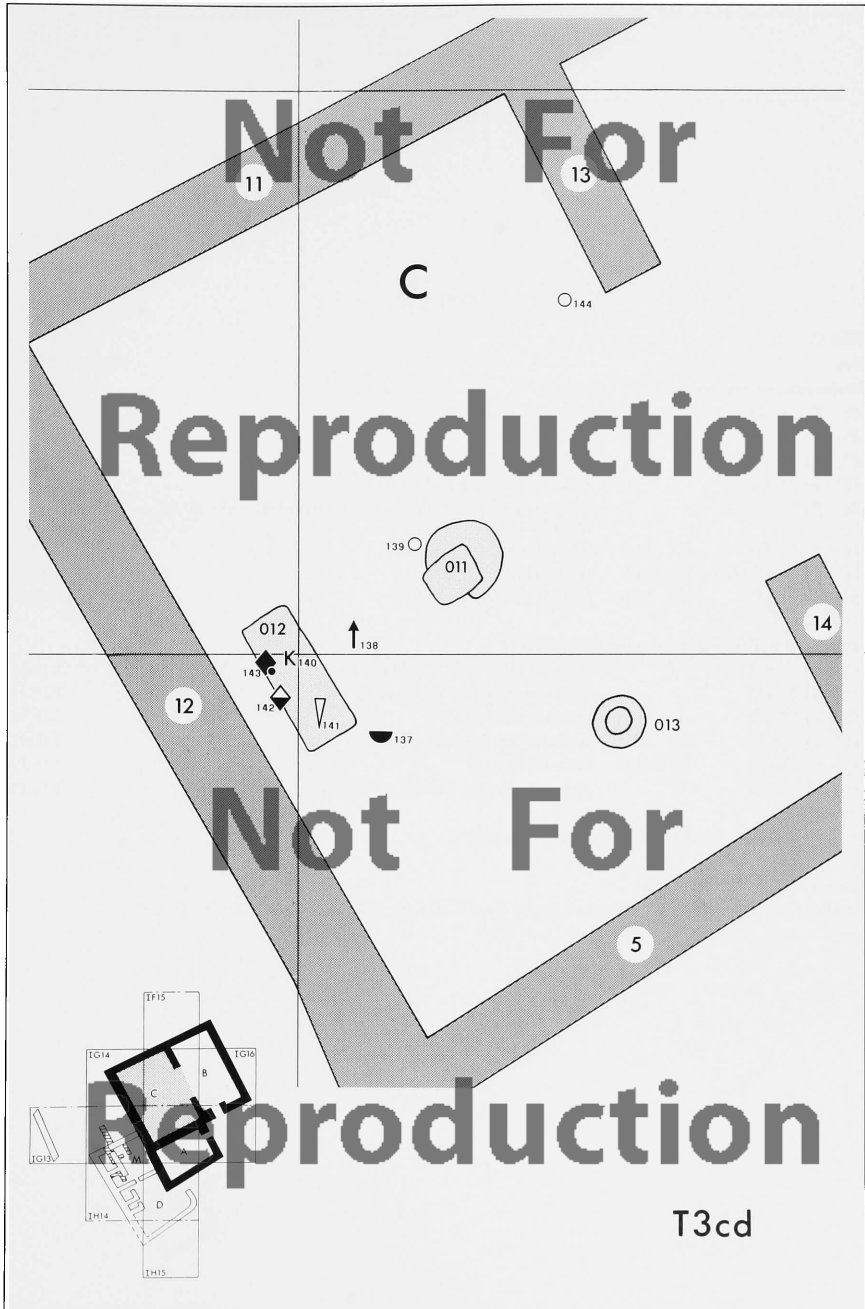

Tafel 175

**HOF C**

**T3ab**

Abschn. 2.2.5.1.2

**SW-Bereich, im Versturz**

145	KL 74:105	Taf. 96,11	Platte (?) (Frgt.)	T:10,91
146	KL 72:419	Taf. 58,7	Perle aus Fritte	T:10,87
147	KL 72:421		Perle aus Fritte (vgl. Taf. 61,14)	T:10,88
148	KL 72:420		Perle aus Fritte (vgl. Taf. 61,11)	T:10,87
149	KL 72:418,1-4		3 Perlen (versch. Mat.) u. 1 Schneckenhaus (Taf. 61,18; 62,20; vgl. Taf. 62,21)	T:10,86
150	KL 72:531	Taf. 87,5	Schale (Frgt.)	T:10,95
151	KL 72:573/883	Taf. 105,2	Terrine (Frgt.)	T:10,95
152	KL 72:638	Taf. 29,14	Idol aus Silberblech	T:10,96

**Südl. u. nördl. Pod. 012, auf der Begehungsfläche**

153	KL 72:637		Perle aus Fritte (vgl. Taf. 61,5)	T:10,93
154	KL 72:498		Pfriem aus Bronze (vgl. Taf. 42,18)	T:10,94
155	KL 72:497		Klumpen aus Bronze	T:10,94
156	KL 70: 56	Taf. 32,1	Pfeilspitze aus Bronze	T:11,01
157	KL 70:448	Taf. 52,12	Perle aus Karneol	T:11,19
158	KL 72:601		Pfriem aus Bronze (vgl. Taf. 42,17)	T:11,10

**Anmerkung:**

Nr. 157 liegt auf der Begehungsfläche, neben Pithos 046.

**Verweis**

Die Funde aus der Estrichschicht zwischen T3cd u. T3ab (= Kat.-Nr. 179-210) sind auf Tafel 188 kartiert.



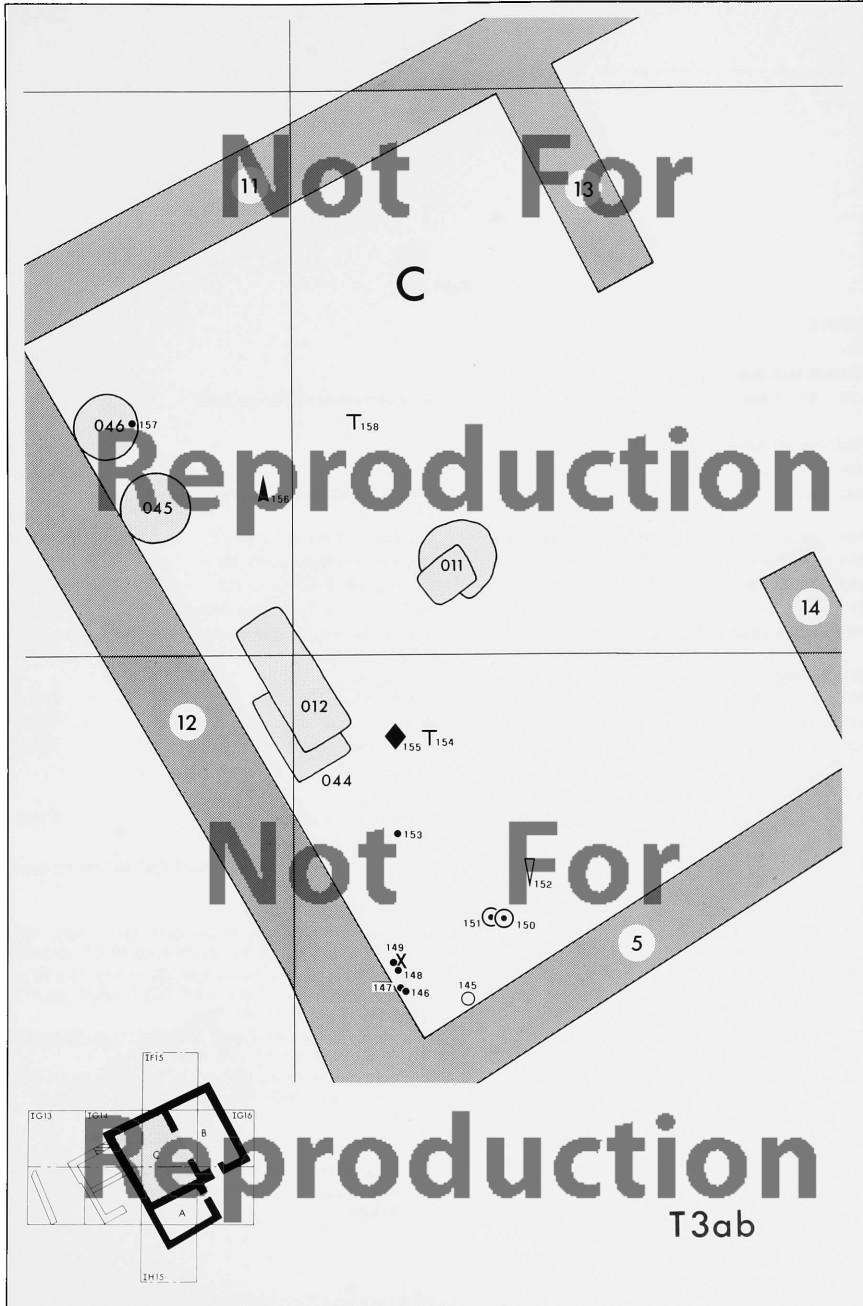

Tafel 176

**HOF C**

**T3**

Abschn. 2.2.5.1.2

**Südöstl. Pod. 012**

159 KL 72:886,1-2 Scherbenkollektion (Taf. 98,9-10) T:--,-

**Östl. von SO-Ecke des Pod. 012**

160 KL 73:270 Abb. 5,4 Taf. 105,1 Terrine T:11,18  
 161 KL 73:165 Perle aus Fritte, in Nr. 160 (vgl. Abb. 5; vgl. Taf. 62,15) T:11,18  
 162 KL 73:166 Abb. 5,1 Taf. 13,4; 59,15 Scheibe aus Fritte, in Nr. 160 T:11,18  
 163 KL 73:167 Abb. 5,3 Taf. 12,13; 57,9 Spielstein aus Fritte, in Nr. 160 T:11,18  
 164 KL 73:254 Abb. 5,2 Taf. 108,2 Henkelgefäß (Frgt.), in Nr. 160 T:11,18  
 165 KL 73:170 Tierknochen, in Nr. 160 (vgl. Abb. 5) T:11,18  
 166 KL 73:285,1-7 Scherbenkollektion, im Umkreis von Nr. 160 (Taf. 91,2,12; 98,3,8; 110,6; 133,1; vgl. 91,2) T:11,18

**Wandverputz**

167 KL 73:288 Wandverputz, blau T:10,99  
 168 KL 73:446 Wandverputz, weiß T:10,93  
 169 KL 73:447 Wandverputz, rot T:10,93

**Aus Gruben**

170 KL 73:133 Taf. 80,1 Schale (Frgt.), aus Grube 0127 T:11,49  
 Nicht eingezeichnete Funde:  
 171 KL 73:251,1-4 Scherbenkollektion - aus Grube 0127 (Taf. 90,7; 94,15; 114,5; 115,4)  
 172 KL 73:286 Taf. 13,2; 77,11 Schale - aus Grube 0128  
 173 KL 73:436,1-15 Scherbenkollektion aus Grube 0128 (Taf. 77,10; 78,9; 79,10,12; 95,1; 98,6,12; 111,1-2; vgl. 90,6; vgl. 89,1,7; vgl. 94,14)  
 174 KL 73:437,1-19 Scherbenkollektion - aus Grube 0128 (Taf. 77,8,13; 78,8; 79,13; 93,11; 94,5; 95,3; 98,11; 108,3; 110,8; 112,17; 119,11; vgl. 77,1; vgl. 89,1,3; vgl. 98,11; vgl. 101,2)  
 175 KL 73:261,1-8 Scherbenkollektion - aus Grube 0129 (Taf. 77,12; 90,8; 94,3; 98,4; 113,8; 145,8; vgl. 89,2; vgl. 94,5)  
 176 KL 73:262,1-11 Scherbenkollektion - aus Grube 0129 (Taf. 77,9; 79,14; 90,6; 95,2; 98,5; 104,2; 110,10; 112,9; 115,2; vgl. 77,5; vgl. 89,5)

**NO-Bereich, bei Mauer 13/T3**

Nicht eingezeichnete Funde:  
 177 KL 73:122 Taf. 146,7 Wandungsscherbe - 4,25-5,25 m O/12,25-18,50 m N  
 178 KL 73: 49,1-2 Scherbenkollektion - 5,25-6,25 m O/15,25-18,00 m N (Taf. 98,7; 113,10)

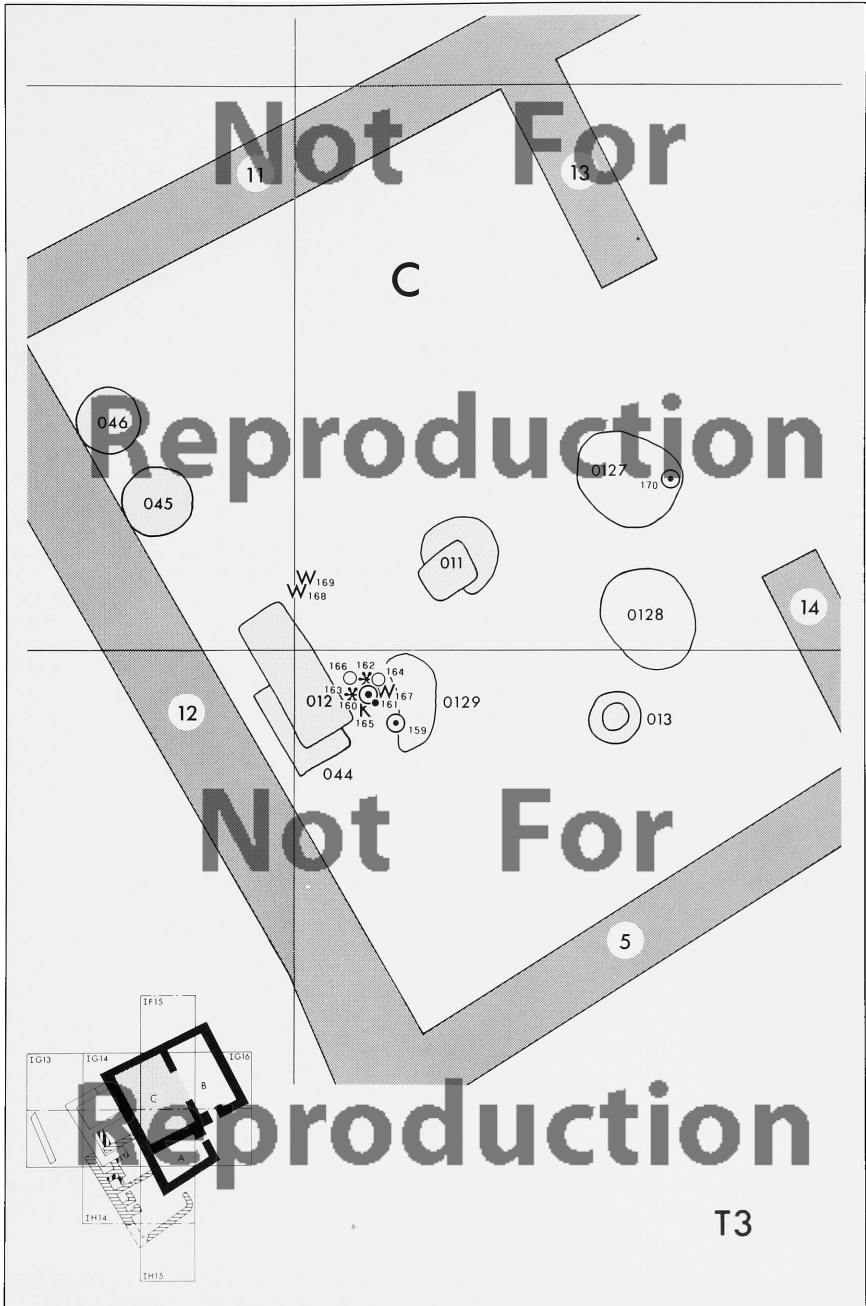

T3

*Tafel 177*

**HOF C**

**T2bc**

<b>Auf Pflaster 059</b>			Abschn. 2.2.5.2.1	
357	KL 72:634	Taf. 40,2	Nadel aus Silber	T:10,98
358	KL 73:294	Taf. 33,14	Pfeilspitze aus Bronze	T:11,01
359	KL 72:675	Taf. 48,2	Knochen, bearbeitet	T:10,93
360	KL 73:335	Taf. 84,4	Schale (Frgt.)	T:11,01
361	KL 72:495	Taf. 43,9	Gegenstand aus Bronze	T:11,01
362	KL 72:661	Taf. 102,9	Becher (Frgt.)	T:10,93
Nicht eingezeichnete Funde:				
363	KL 72:659	Taf. 145,3	Wandungsscherbe - bei Pod. 060	
364	KL 72:557,1-5		Scherbenkollektion - auf Pflaster 059 (Taf. 112,2; 109,1; vgl. 94,15; 88,5; vgl. 112,1)	
365	KL 72:566,1-7		Scherbenkollektion - auf Pflaster 059 (Taf. 112,5; 119,13; 111,15; 112,3; 90,3; 119,16; 91,11)	
366	KL 72:887,1-11		Scherbenkollektion - auf Pflaster 059 (Taf. vgl. 90,3; 111,6; 110,12; vgl. 117,3; 93,4; 119,14; vgl. 89,8; 93,5; 119,12; 119,15; 90,1)	

**SW-Bereich**

Abschn. 2.2.5.2.2

367	KL 72:665,1	Abb. 7,1	Taf. 63,2	Rollsiegel aus Fayence	T:10,71
368	KL 72:665,2	Abb. 7,3	Taf. 61,12	Perle aus Fritte	T:10,71
369	KL 72:665,3	Abb. 7,2	Taf. 61,16	Perle aus Fritte	T:10,71
370	KL 72:665,4	Abb. 7,4	Taf. 39,1	Scheibe aus Silberblech	T:10,71
371	KL 72:665,5			20 Bachkiesel (vgl. Abb. 7)	T:10,71
372	KL 72:416		Taf. 29,13	Idol aus Silberblech	T:10,72
373	KL 72:153			Perle aus Fritte (vgl. Taf. 61,11)	T:10,83
374	KL 72:408		Taf. 55,18	Schieber aus Fritte	T:10,76
375	KL 72:502		Taf. 33,16	Pfeilspitze aus Bronze	T:10,87

**Verweise**

Die Funde aus dem Bereich südl. u. südöstl. Lehmputzensetzung 072 (=Kat.-Nr. 418 - 531) sind auf den Tafeln 181-183 kartiert; vgl. Abschn. 2.2.5.2.2.

Die Funde aus dem NW-Bereich (= Kat.-Nr. 532 - 609) sind auf den Tafeln 184-185 kartiert; vgl. Abschn. 2.2.5.2.3.

**SCHREIN D**

**T2bc**

Abschn. 2.2.6.1.1

610	KL 72:635		Taf. 57,8	Spielstein aus Fritte	T:10,86
611	KL 72:155			Beschlag aus Silberblech (vgl. Taf. 36,7)	T:10,89
612	KL 72:344		Taf. 143,9	Röhre aus Ton (Frgt.)	T:10,86
613	- KL 72:629/885			Wandverputz, weiß mit dunkelroten Strichmustern (vgl. M. Metzger, KämId el-Lōz 7, 161 Abb. 21)	T:10,89
614	- KL 70:784		Taf. 145,9	Wandungsscherbe	T:10,91
615	KL 70:604		Taf. 125,1	Kelch (Frgt.)	T:10,89
616	KL 70:795		Taf. 61,8	Perle aus Fritte	T:10,86

**Verweis**

Die Funde aus den Deponierungen im Bereich der Lehmputzensetzung 072 bzw. Raum E/T2a<sub>1</sub> (= Kat.-Nr. 632 - 770) sind auf den Tafeln 189-192 kartiert; vgl. Abschn. 2.2.7.2.1; 2.2.7.2.2; 2.2.7.2.4; 2.2.7.2.5; 2.2.7.2.6; 2.2.7.2.7; 2.2.7.3; 2.2.7.4.



Tafel 178

**HOF C**

**T2a**

Abschn. 2.2.5.2.1; 2.2.5.2.2

**Im Fußbodenbelag von T2a<sub>2</sub>**

376	KL 72:121	Taf. 55,19; 12,18	Schieber aus Fritte	T:10,98
377	KL 72:534		2 Scherben der Vase Nr. 397	T:10,93

**Im Versturz von T2a<sub>1</sub>**

378	KL 72:154	Taf. 36,1	Beschlag aus Bronzeblech	T:10,62
379	KL 72:404	Taf. 50,10	Knopf (?) aus Stein	T:10,81
380	KL 72:398	Taf. 33,11	Pfeilspitze aus Bronze	T:10,58
381	KL 72:288		Perle aus Fritte (vgl. Taf. 62,15)	T:10,58
382	KL 72:207		Perle aus Fritte (vgl. Taf. 61,15)	T:10,68
383	KL 72:208	Taf. 55,21	Schieber aus Fritte	T:10,65
384	KL 72:279	Taf. 38,8	Frgt. aus Silberblech	T:10,75

**Auf Begehungsfläche T2a<sub>1</sub>**

385	KL 72:287	Taf. 24,2	Idol aus Bronzeblech	T:10,87
386	KL 72:284	Taf. 36,7	Beschlag aus Bronzeblech	T:10,85
387	KL 72:865	Abb. 6	Becken aus Kalkstein (= Installation 094)	T:10,78
388	KL 72:336		Organische Probe, aus Nr. 387	T:--/--
389	KL 72:676	Taf. 48,1	Plättchen aus Knochen, unter Nr. 387 gelegen	T:10,86
390	KL 70:631		Tierknochen	T:10,87

**Um Pod. 060 - T2a<sub>1</sub>**

391	KL 72:340	Taf. 127,2; 2,3	Kelch (Frgt.)	T:10,87
392	KL 72:349	Taf. 103,6; 2,3	Schüssel mit Knickwandung (Frgt.)	T:10,87
393	KL 72:329	Taf. 99,4	Schüssel mit Knickwandung (Frgt.)	T:10,81
394	KL 72:333	Taf. 131	Myk. Spitzrhyton (Fundkoordinaten s. Taf. 179)	T:10,74-10,87
395	KL 72:348/626	Taf. 51,1	Schale aus Basalt (Frgt.)	T:10,74; 10,56
396	KL 72:334	Taf. 130; 2,2-3	Myk. Spitzrhyton	T:10,79; 10,87
397	KL 72:334	Taf. 116,1	Vase (Frgt.)	T:10,79
398	KL 72:347	Taf. 142,3; 2,2	Schale mit Standfuß (Frgt.)	T:10,66; 10,66; 10,23
399	KL 72:277	Taf. 41,15	Röllchen aus Bronzeblech	T:10,66
400	KL 72:402	Taf. 75; 2,2	Hausmodell aus Ton	T:10,84; 10,74
401	KL 72:202		Nagel aus Bronze, auf Begehungsfläche (vgl. Taf. 42,6)	T:10,80
402	KL 72:952	Taf. 132,3	Rhyton aus Ton (Frgt.), in Tiergestalt	T:10,83
403	KL 70:686	Taf. 50,2	Knopf (?) aus Knochen	T:10,84
404	KL 72:505	Taf. 74	Hausmodell aus Ton	T:10,84
405	KL 70:702	Taf. 43,4	Gußzapfen aus Bronze	T:10,84

**Nicht eingezeichnete Funde**

**T2a<sub>2</sub>**

406	KL 72:677/678		Tierknochenkollektion - aus Brandplatz 0100
407	KL 72:625		Aschenprobe - aus Brandplatz 0100

**T2a<sub>1</sub>**

408	KL 72:275		Tierknochenkollektion - SW-Bereich
409	KL 72:342,1-5		Scherbenkollektion - östl. Pod. 060, teils im Steinversturz, teils im Lehmziegelschutt (Taf. 137,3; 119,30; 113,5; vgl. 111,15; vgl. 93,3)
410	KL 72:565,1-6		Scherbenkollektion - um das Pod. 060 herum (Taf. 127,5; 94,10; 88,6; vgl. 92,8; 103,5; 88,7)
411	KL 72:558	Taf. 114,27	Topf (Frgt.) - westl. Mauer 11/T2, z.T. in deren Steinversturz

**T2a**

412	KL 72:888,1-3		Scherbenkollektion - aus dem Mittelsteg des Areals IG15 (Taf. 101,11; 147,6; 147,7)
-----	---------------	--	---

**T2**

413	KL 72:553,1-4		Scherbenkollektion - SW-Ecke (Taf. 147,1; 101,10; 90,4; 101,9)
-----	---------------	--	--

**Funde in Ausbruchgruben von Mauern**

Abschn. 2.2.5.4

414	KL 72:428	Taf. 99,9	Schüssel mit Knickwandung (Frgt.)	T:10,85
415	KL 72:412	Taf. 58,19; 12,12	Perle aus Fayence	T:10,64
416	KL 72:413	Taf. 58,18	Perle aus Fritte	T:10,64
417	KL 69:246	Taf. 41,18; 65,5	Fingerring aus Bronze	T:11,17

**Verweis**

Die Funde aus Raum D (= Kat.-Nr. 617 - 631) sind separat auf und neben Taf. 180 verzeichnet.



*Tafel 179*

**HOF C**

**T2a<sub>1</sub>**

Abschn. 2.2.5.2.1

394 KL 72:333 Taf. 131 Myk. Spitzrhython

Fundstreuung der Frgte. des Rhythons:

- |  |   |
|--|---|
| 1) Laufzettel 200: O: 5,84; N: 11,17; T: 10,84 | 6) Laufzettel 205: O: 7,82; N: 10,65; T: 10,87  |
| 2) Laufzettel 201: O: 5,78; N: 10,98; T: 10,84 | 7) Laufzettel 260: O: 5,15; N: 6,20; T: 10,80   |
| 3) Laufzettel 202: O: 5,74; N: 10,95; T: 10,84 | 8) Laufzettel 322: O: 4,46; N: 6,15; T: 10,79   |
| 4) Laufzettel 203: O: 5,89; N: 10,27; T: 10,83 | 9) Laufzettel 324: O: 5,60; N: 5,16; T: 10,74   |
| 5) Laufzettel 204: O: 6,53; N: 10,50; T: 10,85 | 10) Laufzettel 172: O: 3,65; N: 14,54; T: 10,83 |



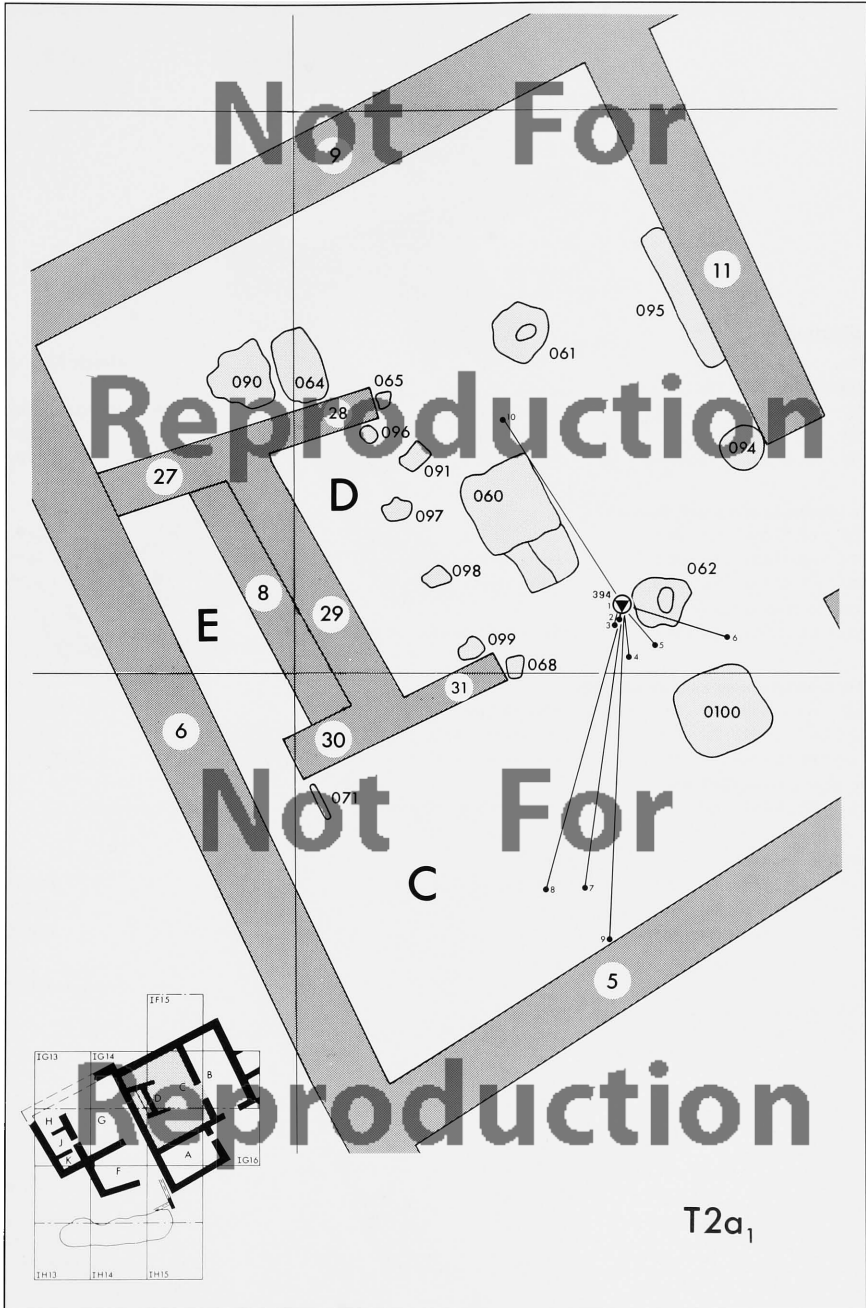

*Tafel 180*

**SCHREIN D**

**T2a<sub>1</sub>**

Abschn. 2.2.6.1.2

**Auf Kalkfußboden T2a<sub>1</sub>**

617	KL 72:350	Taf. 136,1; 16,4	'Räucherständer'	T:10,80; 10,80; 10,80; 10,85
618	KL 72:289		Perle aus Fritte (vgl. Taf. 61,14)	T:10,84
619	KL 72:345	Taf. 102,10	Becher (Frgt.)	T:10,81

**In Lehmbeleg über Kalkfußboden T2a<sub>1</sub>**

620	KL 72:330	Taf. 86,5	Schale (Frgt.)	T:10,76
621	KL 72:151	Taf. 48,3	Platte aus Knochen	T:10,75
622	KL 72:341	Taf. 86,9	Schale (Frgt.)	T:10,73

Nicht eingezeichneter Fund:

623	KL 72:331	Taf. 116,7	Vase (Frgt.) - bei Nr. 620 gefunden	
-----	-----------	------------	-------------------------------------	--

**Auf Lehmbeleg über Kalkfußboden T2a<sub>1</sub>**

624	KL 72:649	Taf. 70,3; 13,3; 3,2	Schmelztiegel aus Ton	T:10,75
625	KL 72:400	Taf. 72; 3,2	Hausmodell aus Ton	T:10,72
626	KL 72:401	Taf. 73; 3,2	Hausmodell aus Ton	T:10,69; 10,69

Nicht eingezeichneter Fund:

627	KL 72:650	Taf. 144,11	Henkel (Frgt.) - zwischen den Hausmodellen Nr. 625-626 gefunden	
-----	-----------	-------------	---	--

**Weitere Funde T2a<sub>1</sub>**

628	KL 72:636	Taf. 41,16	Streifen aus Bronzeblech	T:10,48
629	KL 70:501	Taf. 63,4	Rollsiegel aus Fritte	T:10,78
630	KL 70:618	Taf. 42,4; 7,2	Nagel aus Bronze	T:10,77

**T1-2**

Abschn. 2.2.6.3

Nicht eingezeichneter Fund:

631	KL 70:678		Tierknochen - Oberfläche Pod. 012/T2bc oder Begehungsfläche T2a <sub>1</sub>	
-----	-----------	--	--	--

T2a<sub>1</sub>

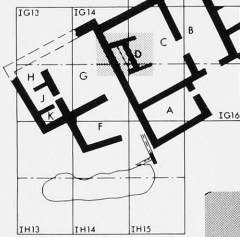
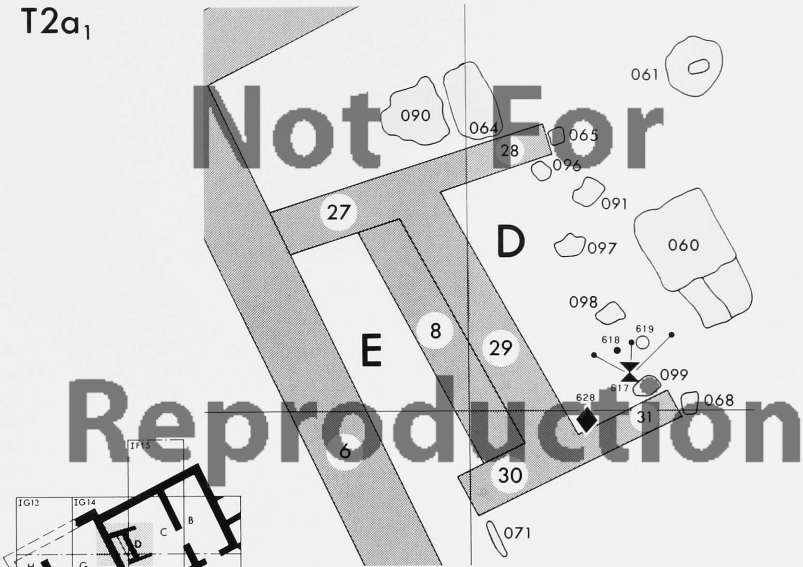

T2a<sub>1</sub>

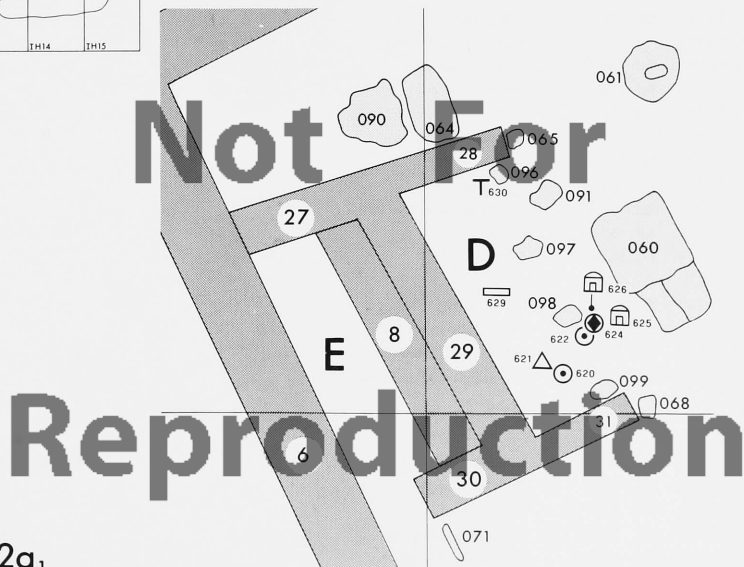

Tafel 181

**HOF C**

T2bc

Abschn. 2.2.5.2.2

**Südl. Schrein D, unter Pithosbereich T2a<sub>1</sub> (vgl. Taf. 183)**

418	KL 72:339	Taf. 80,6	Schale (Frgt.)	T:10,80
419	KL 72:493		Pfriem aus Bronze (vgl. Taf. 42,18)	T:10,85
420	KL 72:494		Perle aus Fritte (vgl. Taf. 62,5)	T:10,85
421	KL 72:499	Taf. 54,5	Gefäßfrgt. aus Fritte (?)	T:10,88
422	KL 72:496		Barrenfrgt. aus Bronze	T:10,89
423	KL 72:492	Taf. 43,10	Beschlagstück aus Bronze	T:10,80

Nicht eingezeichneter Fund:

424	KL 72:657,1-7		Scherbenkollektion - südl. D, unter Pithosbereich T2a <sub>1</sub> (Taf. 104,9; 114,10; 94,9; 120,4; 101,7; vgl. 89,9; 89,8)	
-----	---------------	--	--	--

**Südl. u. südöstl. Steinplatte 071**

425	KL 70:783	Taf. 133,5	Öllampe	T:10,83
426	KL 70:537	Taf. 108,4	Henkelgefäß (Frgt.)	T:10,79
427	KL 70:720	- Taf. 42,8	Pfriem aus Bronze	T:10,81
428	KL 70:726		Idol (?) aus Silberblech (vgl. Taf. 29,8)	T:10,83
429	KL 70:737	Taf. 28,6	Idol aus Silberblech	T:10,84
430	KL 70:755		Frgt. aus Goldblech	T:10,84
431	KL 70:747	Taf. 52,14	Perle aus Kalkstein	T:10,76
432	KL 70:774	Taf. 133,3	Öllampe (Frgt.)	T:10,85
433	KL 70:768	Taf. 53,5	Nukleus aus Feuerstein	T:10,84
434	KL 70:731	Taf. 29,8.11	2 Idole aus Silberblech	T:10,84
435	KL 70:782	Taf. 120,2	Kanne (Frgt.)	T:10,82
436	KL 70:715	Taf. 42,15	Pfriem aus Bronze	T:10,85
437	KL 70:709	Taf. 49,5; 9,2	Nadelkopf auf Kalkstein	T:10,85
438	KL 72:327	Taf. 83,6	Schale (Frgt.)	T:10,82
439	KL 70:775	Taf. 133,4	Öllampe	T:10,81
440	KL 70:776	Taf. 84,2	Schale	T:10,84
441	KL 70:700	Taf. 71	Spielbrett aus Ton	T:10,90
442	KL 70:714	Taf. 49,4; 9,5	Nadelkopf aus Elfenbein	T:10,84
443	KL 70:653	Taf. 41,8	Perle aus Bronzeblech	T:10,78
444	KL 70:729	Taf. 38,5	Streifen aus Silberblech	T:10,85

**Östl. Steinplatte 071**

445	KL 70:748	Taf. 61,15	Perle aus Fritte, in 3 Frgten.	T:10,85; 10,81; 10,83
446	KL 70:750	Taf. 62,15	Perle aus Fritte	T:10,81
447	KL 70:819	Taf. 84,6	Schale (Frgt.)	T:10,81
448	KL 70:762	Taf. 33,13; 7,6	Pfeilspitze aus Bronze	T:10,80
449	KL 70:830	Taf. 42,12	Pfriem aus Bronze	T:10,83
450	KL 72:205		Perle aus Fritte (vgl. Taf. 61,14)	T:10,86
451	KL 70:725	Taf. 37,1; 8,4	Beschlag (?) aus Silberblech	T:10,85

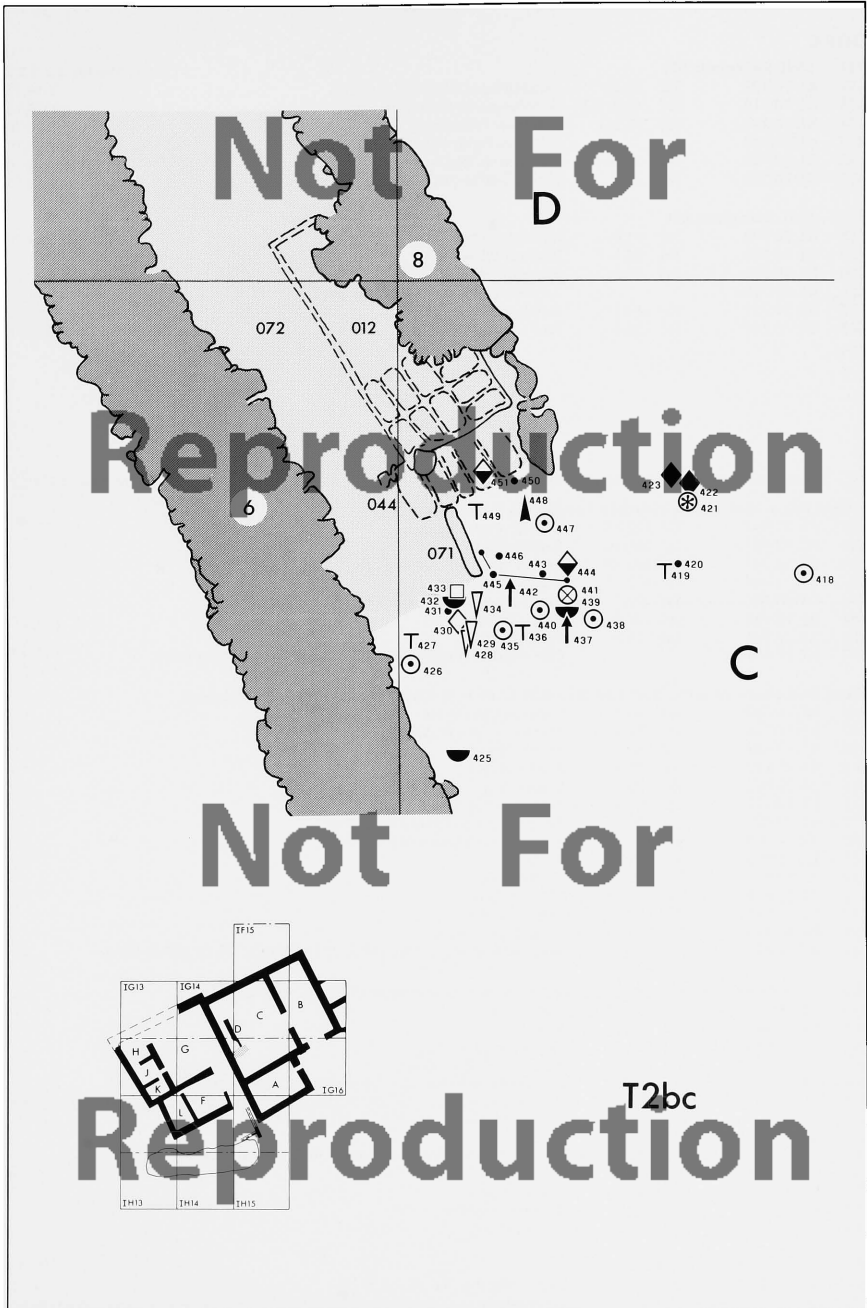

Tafel 182

**HOF C**

<b>T2a<sub>2</sub> – Südl. Steinplatte 071</b>			Abschn. 2.2.5.2.2
452	KL 70:797	Taf. 44,10	Versteinering (?) einer Muschel T:10,71
455	KL 70:710	Taf. 49,7; 9,3 -	Nadelkopf aus Alabaster T:10,76
454	KL 70:791	Taf. 38,1-3	Frgte. aus Silberblech T:10,70
455	KL 70:800		Perle aus Fritte (vgl. Taf. 62,14) T:10,70
456	KL 70:792	Taf. 38,10-14	Frgte. aus Silberblech T:10,70
457	KL 70:724	Taf. 27,7	Idol aus Silberblech T:10,75

<b>T2a<sub>2</sub> – Östl. Steinplatte 071</b>			
458	KL 70:509	Taf. 63,6	Rollsiegel aus Fritte T:10,76
459	KL 70:728	Taf. 28,3	Idol aus Silberblech T:10,71
460	KL 70:507	Taf. 18,2	Statuette aus Bronze T:10,83
461	KL 70:749,1-2		2 Perlen aus Fritte (Taf. 58,13; 60,27) T:10,74
462	KL 70:777	Taf. 84,11	Schale (Frgt.) T:10,76
463	KL 70:730	Taf. 24,1	Idol aus Bronzeblech T:10,74

**T2 – Südwesteil - Nicht eingezeichnete Funde**

Abschn. 2.2.5.2.2

**Südteil 072 u. südl. davon, zwischen 4,00-8,00 m N (IG15 S)**

498	KL 72:943	Taf. 102,15	Becher (Frgt.)
499	KL 72:945	Taf. 102,16	Becher (Frgt.)
500	KL 72:947	Taf. 102,18	Becher (Frgt.)
501	KL 72:949	Taf. 102,17	Becher (Frgt.)
502	KL 72:950	Taf. 122,2	Flasche mit Korbhenkel (Frgt.)
503	KL 72:946	Taf. 120,9	Krug (?) (Frgt.)
504	KL 72:948	Taf. 120,8	Krug (?) (Frgt.)
505	KL 72:951,1-5		Scherbenkollektion (Taf. 114,17; 128,2; 147,4; 128,1; 103,3)

**Westl. Testschnitt zwischen 0,50-1,50 m O/8,00-12,00 m N (IG15) (Südteil 072 u. südl. davon)**

506	KL 70:785	Taf. 54,2	Gefäßfrgt. aus Fritte
507	KL 70:786	Taf. 51,4	Mörser (?) aus Kalkstein
508	KL 72:908	Taf. 85,5	Schale (Frgt.)
509	KL 72:911	Taf. 85,6	Schale (Frgt.)
510	KL 72:921	Taf. 86,11	Schale (Frgt.)
511	KL 72:924	Taf. 103,4	Schüssel (Frgt.)
512	KL 72:920	Taf. 100,7	Schüssel mit Knickwandung (Frgt.)
513	KL 72:923	Taf. 100,2	Schüssel mit Knickwandung (Frgt.)
514	KL 70:181	Taf. 102,13	Becher
515	KL 72:919	Taf. 102,8	Becher (Frgt.)
516	KL 72:916	Taf. 115,15	Flasche (Frgt.)
517	KL 72:913	Taf. 121,2	Kanne (Frgt.)
518	KL 72:918	Taf. 139,2	Pilgerflasche (Frgt.)
519	KL 72:922,1-9		Scherbenkollektion (Taf. 100,5; 101,12; 100,1; 101,15; 100,4; 100,3; 102,11; 102,3; 101,14)

**Westl. Testschnitt u. Weststeg zwischen 8,00-12,00 m N (IG15) (Südteil 072 u. südl. davon)**

520	KL 72:933	Taf. 96,12	Platte (Frgt.)
521	KL 72:942	Taf. 101,13	Napf (Frgt.)
522	KL 72:926	Taf. 109,2	Henkeltopf (?) (Frgt.)
523	KL 72:930	Taf. 137,1	'Räucherständer' (Frgt.)
524	KL 72:925,1-4		Scherbenkollektion (Taf. 119,31; 119,26; 115,14; 119,32)
525	KL 72:927,1-13		Scherbenkollektion (Taf. 110,2; 114,11; 114,18; vgl. 119,30; vgl. 100,3; 115,12; vgl. 113,11; vgl. 104,10; vgl. 114,13; 114,13; 114,14; 104,7; 104,5)

**Westl. Testschnitt u. Weststeg zwischen 5,00-15,00 m N (Westteil Raum D, 072 u. südl. davon)**

526	KL 72:928	Taf. 93,7	Schale (Frgt.)
527	KL 72:934	Taf. 95,9	Schale (Frgt.)
528	KL 72:937	Taf. 92,8	Schale (?) (Frgt.)
529	KL 72:929	Taf. 102,7	Becher (Frgt.)

**Südteil 072 u. Bereich südl. davon**

530	KL 70:788	Taf. 127,4	Kelch (Frgt.)
531	KL 70:789		Tierknochen

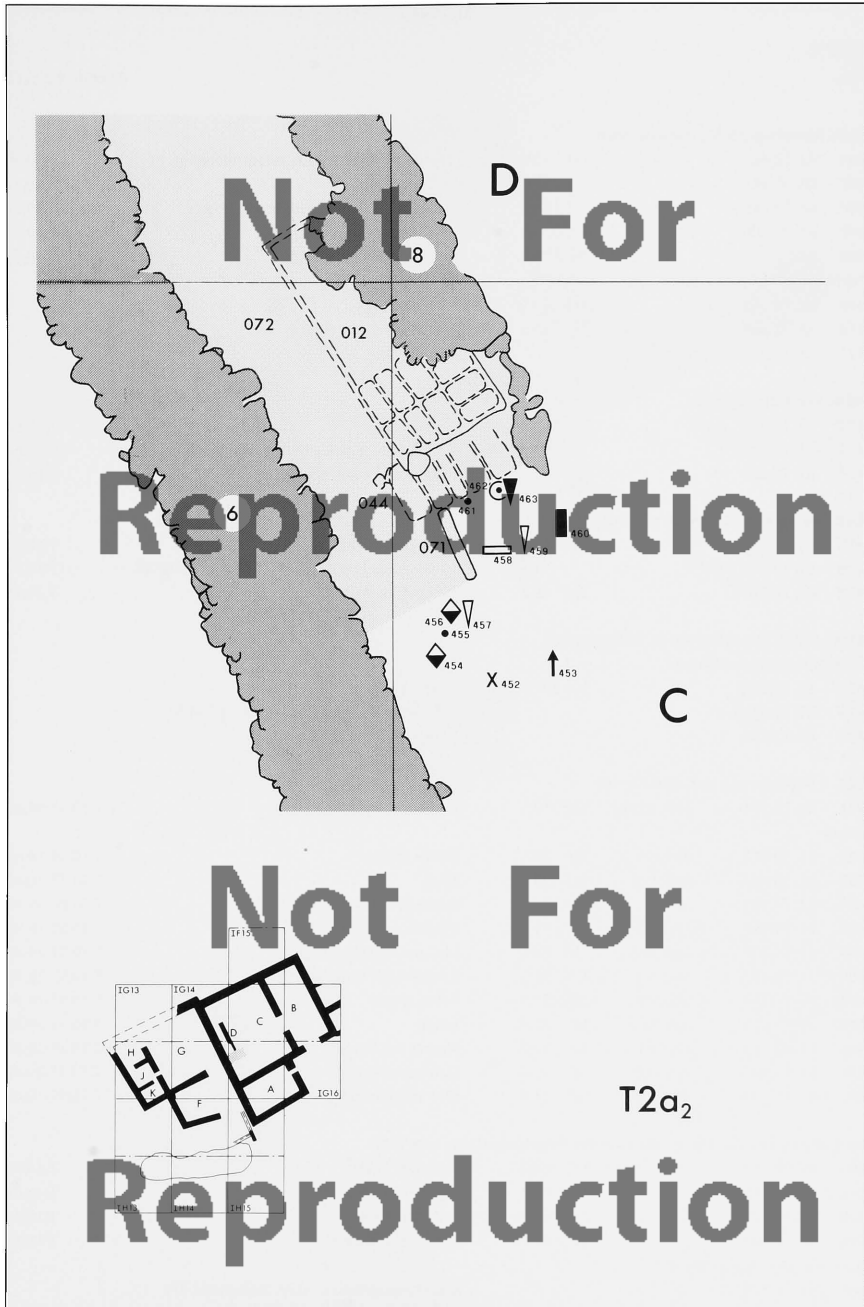

Tafel 183

**HOF C**

T2a<sub>1</sub>

Abschn. 2.2.5.2.2

**Südl. Mauerzug 30/31, Pithosbereich**

464	KL 72:491	Taf. 33,8	Gegenstand aus Bronze (Pfeilspitzenfrgt. ?)	T:10,70
465	KL 72:543	Taf. 127,6; 14,6	Kelch (Frgt.)	T:10,61; 10,65; 10,72
466	KL 72:549	Taf. 140,5	Schale mit Henkel (milk-bowl) (Frgt.)	T:10,60
467	KL 72:206	Taf. 36,5	Beschlag aus Bronzeblech	T:10,63
468	KL 72:656	Taf. 117,2	Vase/Kugeltopf (?) (Frgt.)	T:10,51
Nicht eingezeichnete Funde:				
469	KL 72:561	Taf. 103,2	Schüssel (Frgt.)	
470	KL 72:562,1	Taf. 120,6	Spitzbodengefäß (Frgt.)	
471	KL 72:559		Tierknochen	

**Südl. von Pithosbereich**

472	KL 72:338	Taf. 112,6	Topf (Frgt.)	T:10,65
473	KL 72:326	Taf. 99,3	Schüssel mit Knickwandung (Frgt.)	T:10,62
474	KL 72:283	Taf. 52,2	Gegenstand aus Hämatit	T:10,62

**Östl. Steinplatte 071, westl. von Pithosbereich**

475	KL 70:508	Taf. 18,1	Statuette aus Bronze	T:10,68
476	KL 70:689,1-5		5 Perlen aus Fritte (Taf. 59,12; 60,26.28-29.31)	T:10,54
477	KL 70:510	Taf. 65,1	Stempelsiegel aus Steatit	T:10,54

**T2(a) - südl. Mauerzug 30/31, Pithosbereich**

Nicht eingezeichnete Funde:				
478	KL 72:547	Taf. 127,1	Kelch (Frgt.)	
479	KL 72:548,1-2		Scherbenkollektion (Taf. 147,5; vgl. 94,8)	
480	KL 72:276		Tierknochen	

**T2a<sub>1</sub> - Deponierung in Gefäß Nr. 481**

481	KL 70:504	Abb. 8; 9,11	Taf. 110,1	Topf (cooking-pot) (Frgt.)	T:10,57-10,86
Inhalt:					
482	KL 70:677	Abb. 9,4	Taf. 80,11	Schale (Frgt.)	T:10,57-10,86
483	KL 70:802	Abb. 9,9	Taf. 120,5	Krug	T:10,57-10,86
484	KL 70:499			Tierknochen (vgl. Abb. 9)	T:10,57-10,86
485	KL 70:699	Abb. 9,2	Taf. 39,6	Scheibe aus Silberblech	T:10,57-10,86
486	KL 70:790	Abb. 9,3	Taf. 28,1	Idol aus Silberblech	T:10,57-10,86
487	KL 70:803	Abb. 9,7	Taf. 99,5	Schüssel mit Knickwandung	T:10,57-10,86
488	KL 70:804	Abb. 9,8	Taf. 127,3	Kelch (Frgt.)	T:10,57-10,86
489	KL 70:824	Abb. 9,10	Taf. 82,5	Schale	T:10,57-10,86
490	KL 70:503	Abb. 9,1	Taf. 30,2	Messer aus Bronze	T:10,57-10,86
491	KL 70:502	Abb. 9,6	Taf. 30,3	Dolch aus Bronze	T:10,57-10,86
492	KL 70:794	Abb. 9,5	Taf. 26,5	Idol aus Silberblech	T:10,57-10,86

**Im Umkreis von Nr. 481, im Bereich der Begehungsfläche von T2a<sub>1</sub>**

493	KL 70:796	Taf. 60,33	Perle aus Fritte	T:10,69
494	KL 70:688	Taf. 27,2	Idol aus Silberblech	T:10,61
495	KL 70:818	Taf. 60,35	Perle aus Fritte	T:10,59
496	KL 70:799	Taf. 42,13	Pfriem aus Bronze	T:10,64

Nicht eingezeichneter Fund:

497	KL 72:328,1-3		Scherbenkollektion - südl. Steinplatte 071 (Taf. 116,4; vgl. 95,6; vgl. 89,8)	
-----	---------------	--	---	--



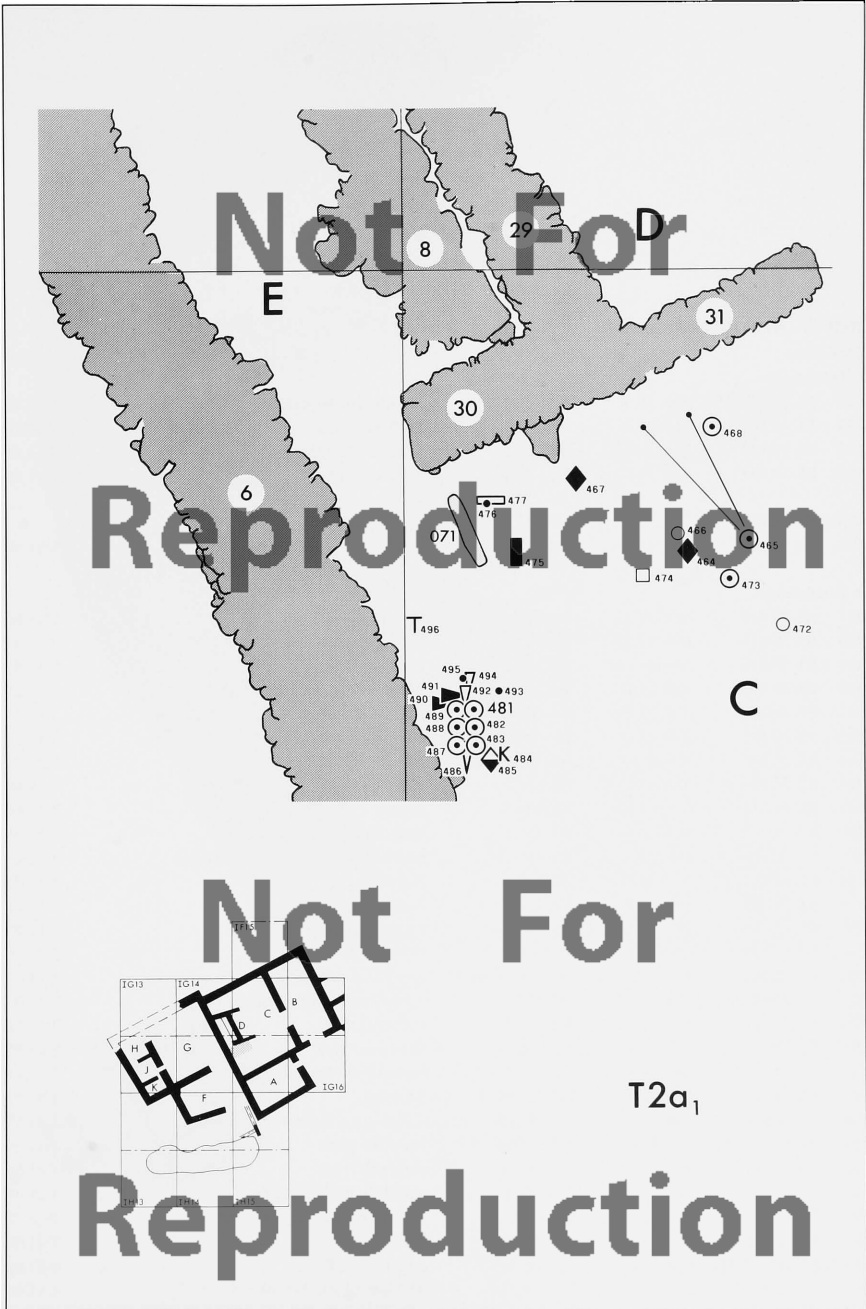

Tafel 184

**HOF C - NW-DEPONIERUNG**

**T3ab-T2bc**

Abschn. 2.2.5.2.3

**3. Fundgruppe**

532	KL 70:447	Abb. 10,3	Taf. 39,7	Scheibe aus Silberblech	T:11,15
533	KL 70:449	Abb. 10,2	Taf. 60,36	Perle aus Fritte	T:11,10
534	KL 70:422	Abb. 10,1	Taf. 39,8	Scheibe aus Silberblech	T:11,15
535	KL 70:348	Abb. 10,5	Taf. 61,17	Perle aus Fritte	T:11,15

**Unter Mauer 6/T2**

536	KL 70:599	Abb. 10,4	Taf. 157,14	Schüssel mit Knickwandung (Frgt.)	T:11,10
-----	-----------	-----------	-------------	-----------------------------------	---------

**2. Fundgruppe**

537	KL 70:444	Abb. 11,27	Taf. 29,9	Idol aus Silberblech	T:11,00
538	KL 70:113	Abb. 11,31	Taf. 53,6	Stößel aus Kalkstein	T:11,07
539	KL 70:316	Abb. 11,14	Taf. 155,8	Schale	T:11,01
540	KL 70:340	Abb. 11,25	Taf. 158,8	Flasche mit Korbhenkel (Frgt.)	T:11,01
541	KL 70:445	Abb. 11,28	Taf. 27,4	Idol aus Silberblech	T:11,01
542	KL 70:480	Abb. 11,29	Taf. 38,15	Beschlag aus Silberblech	T:11,07
543	KL 70:443	Abb. 11,32	Taf. 39,5	Scheibe aus Silberblech	T:11,05
544	KL 70:336	Abb. 11,2	Taf. 157,2	Napf (?) (Frgt.)	T:11,00
545	KL 70:546	Abb. 11,18	Taf. 159,4	Kanne	T:11,01
546	KL 70:342	Abb. 11,23	Taf. 159,3	Krug (Frgt.)	T:11,01
547	KL 70:310	Abb. 11,5	Taf. 157,10	Schüssel mit Knickwandung (Frgt.)	T:11,02
548	KL 70:311	Abb. 11,3	Taf. 157,3	Napf (?)	T:11,00
549	KL 70:329	Abb. 11,1	Taf. 157,1	Napf (?)	T:11,01
550	KL 70:562	Abb. 11,7	Taf. 155,3	Schale (Frgt.)	T:11,05
551	KL 70:431	Abb. 11,17	Taf. 60,38	Perle aus Fritte	T:11,06
552	KL 70:446,1-2	Abb. 11,21.19	Taf. 61,13; 60,22	2 Perlen aus Fritte	T:11,07
553	KL 70:853	Abb. 11,20	Taf. 157,13	Schüssel mit Knickwandung (Frgt.)	T:11,06
554	KL 70:451	Abb. 11,12	Taf. 60,34	Perle aus Fritte	T:11,02
555	KL 70:346	Abb. 11,16	Taf. 52,13	Perle aus Achat	T:11,05
556	KL 70:312	Abb. 11,4	Taf. 157,7	Schüssel mit Knickwandung	T:11,01
557	KL 70:328	Abb. 11,6	Taf. 156,11	Schüssel	T:11,01
558	KL 70:314	Abb. 11,10	Taf. 157,11	Schüssel mit Knickwandung (Frgt.)	T:11,02
559	KL 70:434	Abb. 11,8	Taf. 60,32	Perle aus Fritte	T:11,06
560	KL 70:435	Abb. 11,9	Taf. 60,30	Perle aus Fritte	T:11,06
561	KL 70:432	Abb. 11,26	Taf. 39,4	Scheibe aus Silberblech	T:11,03
562	KL 70:298	Abb. 11,24	Taf. 158,6	Flasche mit Korbhenkel (Frgt.)	T:11,03
563	KL 70:433,1	- Abb. 11,15	Taf. 59,5	Perle aus Fritte	T:11,06
564	KL 70:433,2-3	- Abb. 11,13.22	Taf. 60,39.37	2 Perlen aus Fritte	T:11,06
565	KL 70:433,4	Abb. 11,11	Taf. 43,5	Klumpchen aus Bronze	T:11,06
566	KL 70:132	Abb. 11,30	Taf. 53,7	Stößel aus Basalt	T:11,04

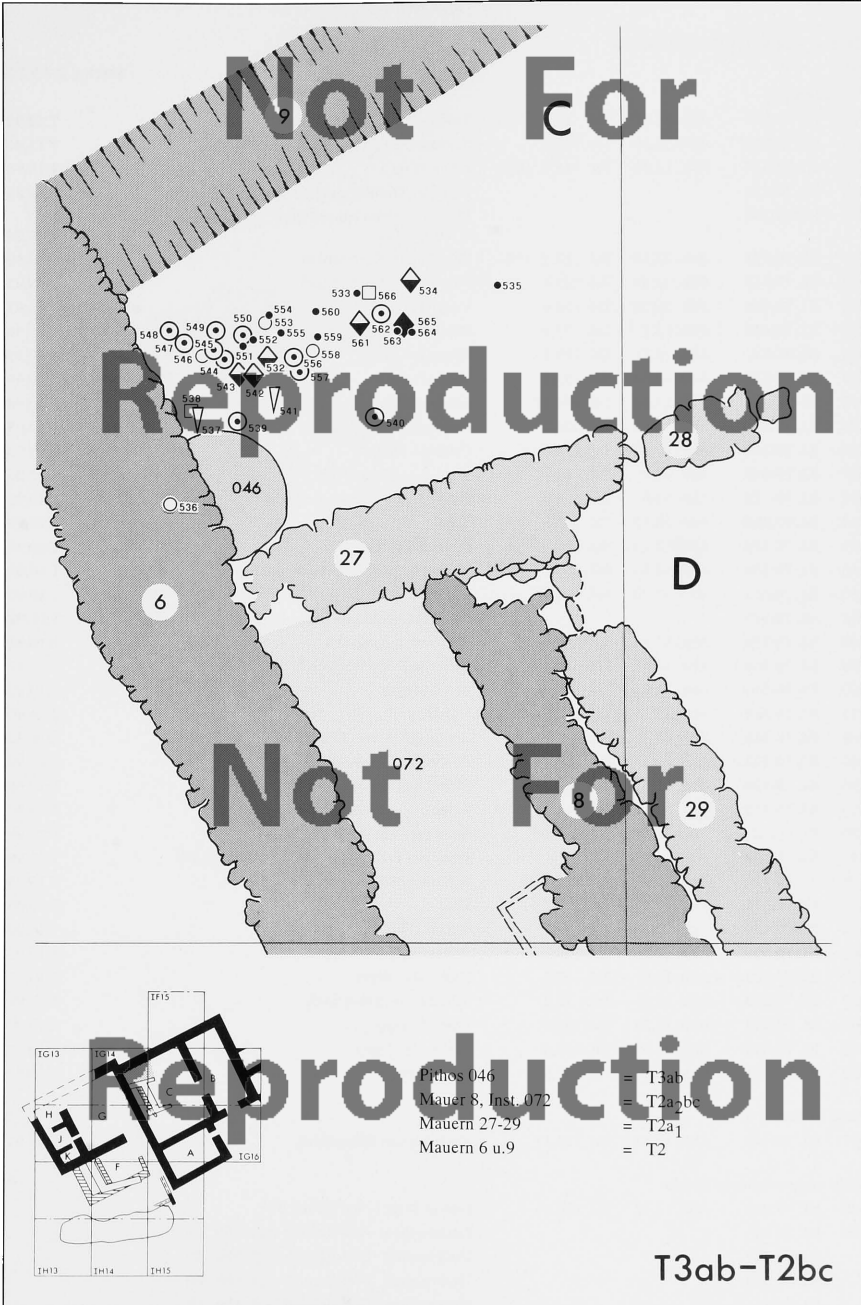

## Tafel 185

## HOF C - NW-DEPONIERUNG

## T2bc

Abschn. 2.2.5.2.3

## 1. Fundgruppe

567	KL 70:542	Abb. 12,37	Taf. 14,3; 160,7	Kelch (Frgt.), unter Mauer 27/T2a <sub>1</sub>	T:12,99
568	KL 70:345	Abb. 12,16	Taf. 156,13	Schüssel (Frgt.), unter Mauer 27/T2a <sub>1</sub>	T:11,00
569	KL 70:334	Abb. 12,38	Taf. 14,5; 160,6	Kelch (Frgt.)	T:10,95
570	KL 70:421			Frgt. aus Goldblech (vgl. Abb. 12 u. Taf. 8,1)	T:10,89
571	KL 69:204			Perle aus Fritte (über Pithos 046) (vgl. Abb. 12 u. Taf. 60,33)	T:10,94
572	KL 70:297	Abb. 12,30	Taf. 15,3; 158,5	Flasche mit Korbhenkel	T:10,89
573	KL 70:315	Abb. 12,29	Taf. 158,7	Flasche mit Korbhenkel	T:10,95
574	KL 70:299	Abb. 12,28	Taf. 159,6	Krug (Frgt.)	T:10,95
575	KL 70:424	Abb. 12,1	Taf. 34,9	Pfeilspitze aus Bronze	T:10,96
576	KL 70:541	Abb. 12,26	Taf. 159,2	Krug (?) (Frgt.)	T:10,95
577	KL 70:520	Abb. 12,34	Taf. 158,3	Vase (Frgt.)	T:10,95
578	KL 70:453	Abb. 12,19	Taf. 156,12	Schale (Frgt.)	T:10,88
579	KL 70:307	Abb. 12,35	Taf. 160,2	Henkeltopf (?) (Frgt.)	T:10,95
580	KL 70:343	Abb. 12,27	Taf. 156,3	Öllampe (Frgt.)	T:10,90
581	KL 70:442	Abb. 12,4	Taf. 29,4	Frgt. aus Silberblech	T:10,96
582	KL 70: 38	Abb. 12,8	Taf. 34,5	Pfeilspitze aus Bronze (Frgt.)	T:10,93
583	KL 70:568	Abb. 12,18	Taf. 155,5	Schale	T:10,99
584	KL 70:426	Abb. 12,12	Taf. 58,16	Perle aus Fritte	T:10,97
585	KL 70:300	Abb. 12,23	Taf. 157,15	Schüssel mit Knickwandung (Frgt.)	T:10,91
586	KL 70:331	Abb. 12,20	Taf. 155,9	Schale	T:10,92
587	KL 70:427			Perle aus Fritte (vgl. Abb. 12 u. Taf. 58,8)	T:10,98
588	KL 70:353	Abb. 12,10	Taf. 44,11	Flußmuschelschale	T:10,97
589	KL 70:430	Abb. 12,11	Taf. 58,4	Perle/Rollsiegelrohling (?) aus Fritte	T:10,97
590	KL 70:333	Abb. 12,31	Taf. 160,5	Kelch (Frgt.)	T:10,95
591	KL 70:309	Abb. 12,15	Taf. 157,6	Napf (?)	T:10,90
592	KL 70:425,1	Abb. 12,9	Taf. 8,7; 37,2	Beschlag (?) aus Silberblech	T:10,92
593	KL 70:425,2	Abb. 12,14	Taf. 37,3	Beschlag (?) aus Silberblech	T:10,92
594	KL 70:428	Abb. 12,3	Taf. 42,18	Pfriem aus Bronze	T:10,98
595	KL 70:332	Abb. 12,36	Taf. 14,1; 160,3	Kelch	T:10,97
596	KL 70:420	Abb. 12,5	Taf. 23,1	Statuettenfrgt. aus Bronze	T:10,96
597	KL 70:349			Perle aus Fritte (vgl. Abb. 12 u. Taf. 60,27)	T:10,98
598	KL 70:429	Abb. 12,7	Taf. 38,7	Frgt. aus Silberblech	T:10,94
599	KL 70:335	Abb. 12,25	Taf. 158,2	Vase	T:10,96
600	KL 70:454	Abb. 12,17	Taf. 155,7	Schale (Frgt.)	T:10,92
601	KL 70:330	Abb. 12,33	Taf. 159,7	Röhrenfrgt. aus Ton	T:10,97
602	KL 70:423	Abb. 12,2	Taf. 40,4	Nadel aus Silber	T:10,97
603	KL 70:269	Abb. 12,6	Taf. 39,2	Scheibe aus Silberblech	T:10,98
604	KL 70:607	Abb. 12,24	Taf. 158,4	Vase (?) (Frgt.)	T:10,97
605	KL 70:605	Abb. 12,32	Taf. 160,4	Kelch (?) (Frgt.)	T:10,97
606	KL 70:462	Abb. 12,2	Taf. 157,5	Napf (Frgt.)	T:10,97

## Fund in Mauer 9/T2

607	KL 70:440	Abb. 12,13	Taf. 38,17	Beschlag aus Silberblech	T:11,61
-----	-----------	------------	------------	--------------------------	---------

## Nicht eingezeichnete Funde

608	KL 70:663	Abb. 12,22	Taf. 156,15	Schale (Frgt.) - bei Pithos 046	
609	KL 70:585			Tierknochen - NW-Bereich (vgl. Abb. 12)	
	KL 70:587			Tierknochen - NW-Bereich (vgl. Abb. 12)	
	KL 70:590			Tierknochen - NW-Bereich (vgl. Abb. 12)	
	KL 70:591			Tierknochen - NW-Bereich (vgl. Abb. 12)	



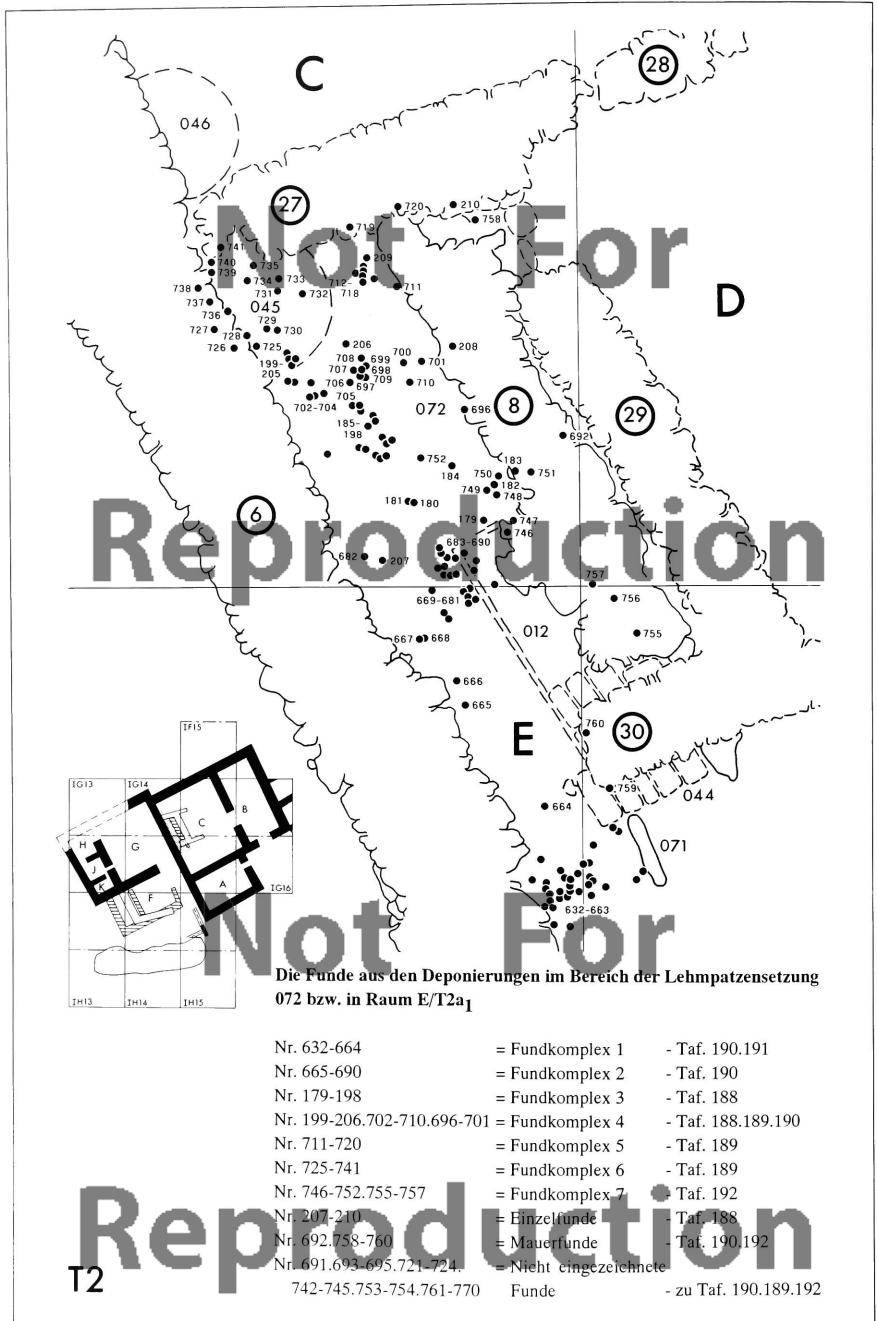

Zu Maßstab, Nordpfeil vgl. Taf. 212.

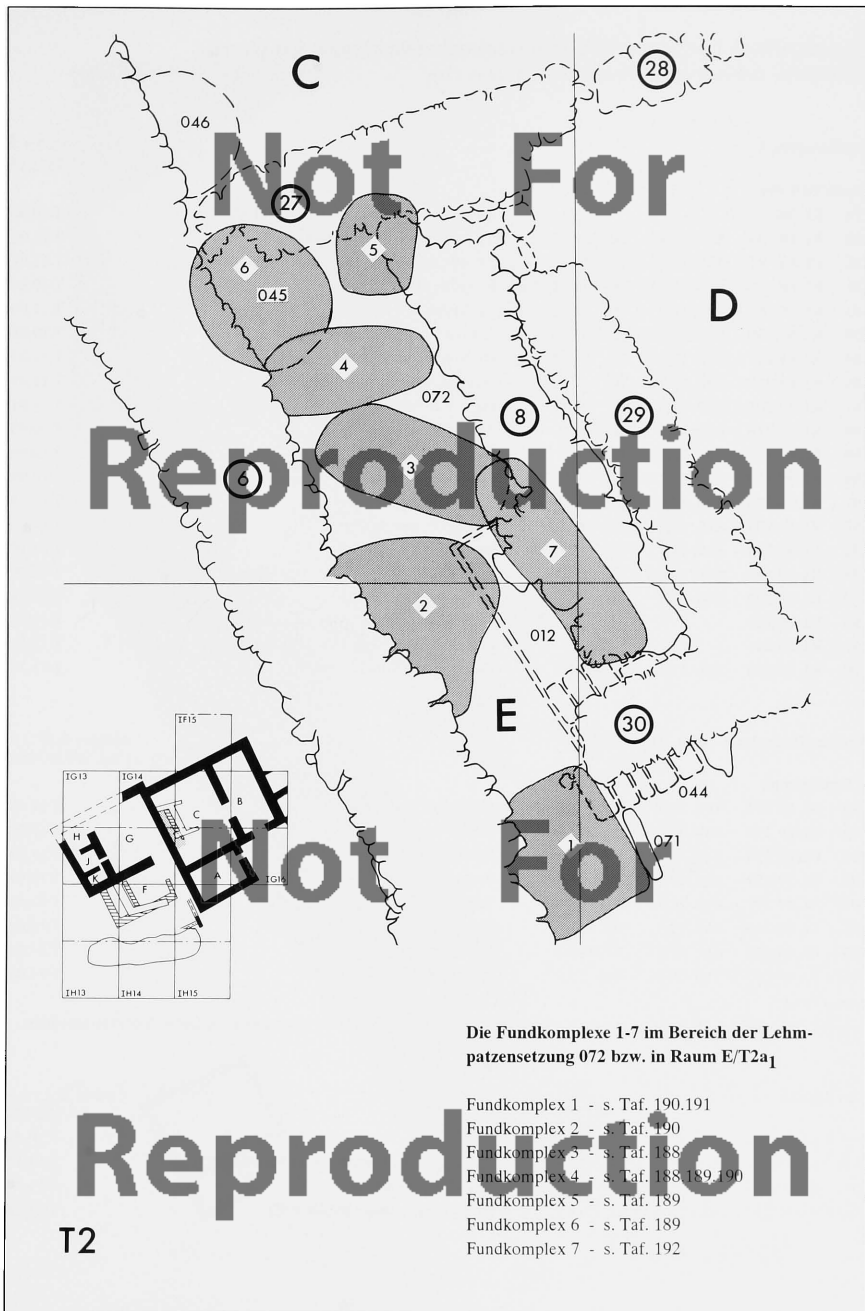

Tafel 188

**DEPONIERUNGEN IM BEREICH DER LEHMPATZENSETZUNG 072 BZW. RAUM E/T2a<sub>1</sub>**  
**Estrichschicht zwischen den Begehungsflächen T3cd u. T3ab**

**Fundkomplex 3**

Abschn. 2.2.7.2.3  
Taf. 186-187.215

**Nördl. Pod. 012**

179	KL 69:163			Perle aus Fritte (vgl. Abb. 17 u. Taf. 61,13)	T:10,99
180	KL 69: 95	Abb. 17,10	Taf. 148,9	Schüssel mit Knickwandung	T:11,02
181	KL 69: 94	Abb. 17,12	Taf. 148,4	Krug/Korbhenkelgefäß (?) (Frgt.)	T:11,07
182	KL 69:166	Abb. 17,14	Taf. 38,16; 8,5	Beschlag aus Silberblech	T:10,96
183	KL 70: 61	Abb. 17,8	Taf. 32,10	Pfeilspitze aus Bronze	T:11,06
184	KL 69: 96	Abb. 17,11	Taf. 148,10	Schüssel mit Knickwandung	T:10,98
185	KL 69:217	Abb. 17,1	Taf. 32,15; 7,8	Pfeilspitze aus Bronze	T:11,01
186	KL 69:219	Abb. 17,5	Taf. 32,11	Pfeilspitze aus Bronze	T:11,01
187	KL 69:201	Abb. 17,9	Taf. 38,6	Frgte. aus Silberblech	T:11,01
188	KL 69:216	Abb. 17,2	Taf. 32,9	Pfeilspitze aus Bronze	T:10,95
189	KL 69:192	Abb. 17,13	Taf. 26,1	Idol aus Silberblech	T:10,99
190	KL 69:162	Abb. 17,17	Taf. 58,1	Perle/Rollsiegelrohling (?) aus Fritte	T:ca.10,99
191	KL 69:190	Abb. 17,6	Taf. 32,5	Pfeilspitze aus Bronze	T:11,03
192	KL 69:205	Abb. 17,3	Taf. 32,12	Pfeilspitze aus Bronze	T:11,03
193	KL 69:213	Abb. 17,7	Taf. 32,7	Pfeilspitze aus Bronze	T:11,10
194	- KL 69:197	Abb. 17,16	Taf. 58,20	Perle aus Fritte	T:11,06
195	KL 69:202	- Abb. 17,4	Taf. 32,13	Pfeilspitze aus Bronze	T:11,14
196	- KL 69:206			Perle aus Fritte (vgl. Abb. 17 u. Taf. 61,16)	T:11,14
197	KL 69:247			Perle aus Fritte (vgl. Abb. 17 u. Taf. 62,24)	T:11,17
198	KL 69:248	Abb. 17,15	Taf. 38,9	Beschlag aus Silberblech	T:11,17

**Aus Fundkomplex 4 - südl. Pithos 045**

Abschn. 2.2.7.2.4  
Abb. 21 Taf. 186-187.213

**3. Fundgruppe**

199	KL 69:196	Abb. 20,1	Taf. 32,16	Pfeilspitze aus Bronze	T:11,05
200	KL 69:255	Abb. 20,6	Taf. 148,6	Schale (Frgt.)	T:11,05
201	KL 69:194	Abb. 20,2	Taf. 32,14	Pfeilspitze aus Bronze	T:11,05
202	KL 69:254	Abb. 20,5	Taf. 148,8	Becher (Frgt.)	T:11,05
203	KL 69:251	Abb. 20,7	Taf. 148,1	Vase	T:11,05
204	KL 69:269	Abb. 20,4	Taf. 148,7	Schale (Frgt.)	T:11,04
205	KL 69:252	Abb. 20,8	Taf. 148,2	Vase (?) (Frgt.)	T:11,04
206	KL 69:215	Abb. 20,3	Taf. 32,8	Pfeilspitze aus Bronze	T:11,04

Anmerkung:

Kat.-Nr. 202 - 205 liegen nicht in, sondern neben Pithos 045 und werden von dessen oberem Rand (T:10,94) überdeckt.

**Einzelfunde**

Abschn. 2.2.7.2.3  
Taf. 186-187

207	KL 69:258	Abb. 25,4	Taf. 148,5	Krug	T:10,94
208	KL 70: 67	Abb. 25,2	Taf. 32,6	Pfeilspitze aus Bronze, unter Mauer 8/T2	T:11,11
209	KL 69:238	Abb. 25,1	Taf. 27,3; 6,2	Idol aus Silberblech	T:11,04
210	KL 70:609	Abb. 25,3	Taf. 148,5	Kelch (Frgt.), unter Mauer 8/T2	T:11,06



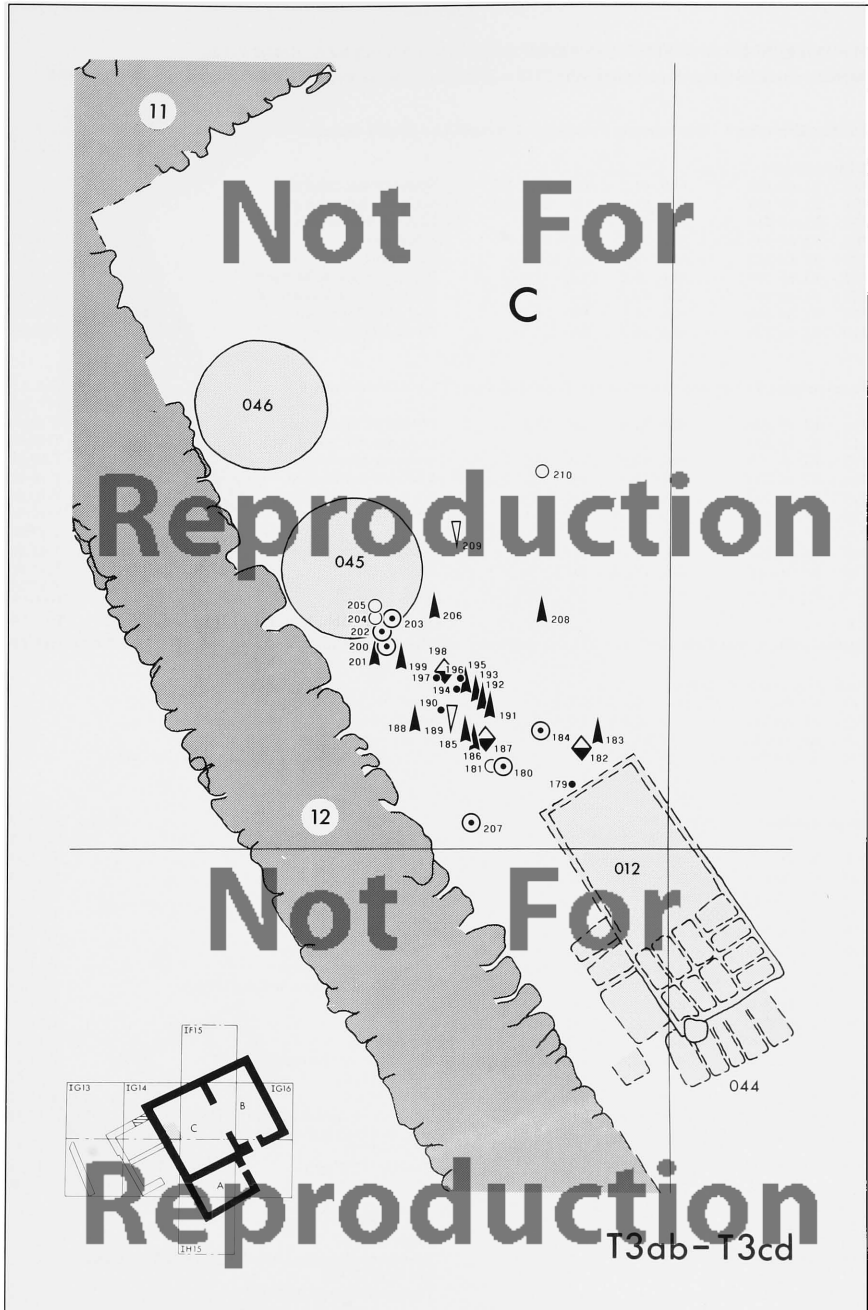

Zu Symbolerklärung, Maßstab, Nordpfeil vgl. Taf. 212.

Tafel 189

DEPONIERUNGEN IM BEREICH DER LEHMPATZENSETZUNG 072 BZW. RAUM E/T2a<sub>1</sub>

Deponierungen zwischen Begehungsfläche T3ab u. Unterkante der Lehmputzensetzung 072 sowie im Pithos 045

Aus Fundkomplex 4 - Deponierung zwischen Begehungsfläche T3ab u. Unterkante 072

Abschn. 2.2.7.2.4  
Abb. 21 Taf. 186-187.213

2. Fundgruppe

702	KL 69:188	Abb. 19,1	Taf. 20,1; 5,4	Statuette aus Bronze	T:10,97
703	KL 69:189	Abb. 19,8	Taf. 20,3; 5,3	Statuette aus Bronze	T:10,97
704	KL 69:218	Abb. 19,3	Taf. 27,6	Idol aus Silberblech	T:11,00
705	KL 69:193	Abb. 19,6	Taf. 149,2	Schälchen	T:10,98
706	KL 69:253	Abb. 19,7	Taf. 152,1	Öllampe	T:11,00
707	KL 69:184	Abb. 19,9	Taf. 41,2	Fingerring aus Silberblech	T:10,97
708	KL 69:187	Abb. 19,2	Taf. 23,2	Statuettenfrgt. aus Bronze	T:10,95
709	KL 69:200	Abb. 19,5	Taf. 28,5	Idol aus Silberblech	T:10,91
710	KL 69:203	Abb. 19,4	Taf. 34,3	Pfeilspitze aus Bronze	T:10,99

Fundkomplex 5 Deponierung zwischen Begehungsfläche T3ab u. Unterkante 072

Abschn. 2.2.7.2.5  
Taf. 186-187.213

711	KL 69:236	Abb. 22,3	Taf. 34,8	Pfeilspitze aus Bronze	T:10,90
712	KL 69:237			Perle aus Fritte (vgl. Abb. 22)	T:10,96
713	KL 69:233	Abb. 22,5	Taf. 19,2; 4,1; 5,6	Statuette aus Bronze	T:10,98
714	KL 69:234	Abb. 22,4	Taf. 19,1; 4,1; 5,5	Statuette aus Bronze	T:10,98
715	KL 69:243	Abb. 22,18	Taf. 151,4; 4,1	Schüssel mit Knickwandung	T:10,96
716	KL 69:239	Abb. 22,17	Taf. 150,9	Napf (?)	T:10,90
717	KL 69:245	Abb. 22,16	Taf. 151,1; 4,1	Napf	T:10,90
718	KL 69:244	Abb. 22,21	Taf. 151,3	Schüssel mit Knickwandung (Frgt.)	T:10,86
719	KL 70:327	Abb. 22,19	Taf. 149,8	Schale	T:10,98
720	KL 70:450	Abb. 22,1	Taf. 62,9	Perle aus Fritte	T:10,97

Östl. u. südöstl. von Pithos 045, von T2c aus deponiert oder zu T3 gehörig

Abschn. 2.2.7.4

Nicht eingezeichnete Funde:

721	KL 69:232	Abb. 22,20	Taf. 152,4	Vase (?) (Frgt.)	
722	KL 69:241	Abb. 22,22	Taf. 149,12	Schale (Frgt.)	
723	KL 69:242	Abb. 22,15	Taf. 153,1	Kelch (Frgt.)	
724	KL 69:308,1,10			Scherbenkollektion (Abb. 22,2.6-14 - Taf. 153,3; 154,4-7.9-12.14)	

Fundkomplex 6 - in Pithos 045

Abschn. 2.2.7.2.6  
Taf. 186-187

725	KL 70:195	Abb. 23,7	Taf. 151,2	Napf (?)	T:11,25
726	KL 70:598	Abb. 23,3	Taf. 149,9	Schale	T:11,25
727	KL 70:594	Abb. 23,25	Taf. 152,5	Amphora (Frgt.)	T:11,20
728	KL 70:828	Abb. 23,19	Taf. 34,7; 7,9	Pfeilspitze aus Bronze	T:11,39
729	KL 70:833	Abb. 23,6	Taf. 149,11	Schale	T:11,31
730	KL 70:563	Abb. 23,20	Taf. 34,11	Pfeilspitze aus Bronze	T:11,17
731	KL 70:572	Abb. 23,21	Taf. 34,4	Pfeilspitze aus Bronze	T:11,29
732	KL 70:170	Abb. 23,9	Taf. 151,6	Schüssel mit Knickwandung (Frgt.)	T:11,11
733	KL 70:606	Abb. 23,17	Taf. 149,1	Schale (Frgt.)	T:11,26
734	KL 70:600	Abb. 23,2	Taf. 149,10	Schale	T:11,31
735	KL 70:597	Abb. 23,24	Taf. 152,3	Standfußfrgt.	T:11,20
736	KL 70:569	Abb. 23,18	Taf. 34,6	Pfeilspitze aus Bronze	T:11,41
737	KL 70:596	Abb. 23,5	Taf. 149,6	Schale (Frgt.)	T:11,35
738	KL 70:610	Abb. 23,12	Taf. 153,7	Kelch (Frgt.)	T:11,32
739	KL 70:601	Abb. 23,8	Taf. 151,8	Schüssel mit Knickwandung (Frgt.)	T:11,45
740	KL 70:852,1-3			Scherbenkollektion (Abb. 23,1.10.14 - Taf. 151,11; 149,5; 150,3)	
741	KL 70:602	Abb. 23,22	Taf. 152,2	Flasche (?) (Frgt.)	T:11,35 T:11,28

Nicht eingezeichnete Funde:

742	KL 69:262	Abb. 23,16	Taf. 154,8	Myk. Schale (?) (Frgt.)	
743	KL 70:810	Abb. 23,11	Taf. 153,4	Kelch (Frgt.)	
744	KL 70:655,1-4			Scherbenkollektion (Abb. 23,4.13.15.23 - Taf. 150,8; 154,3; 151,9.10)	
745	KL 70:589			Tierknochen (vgl. Abb. 23)	

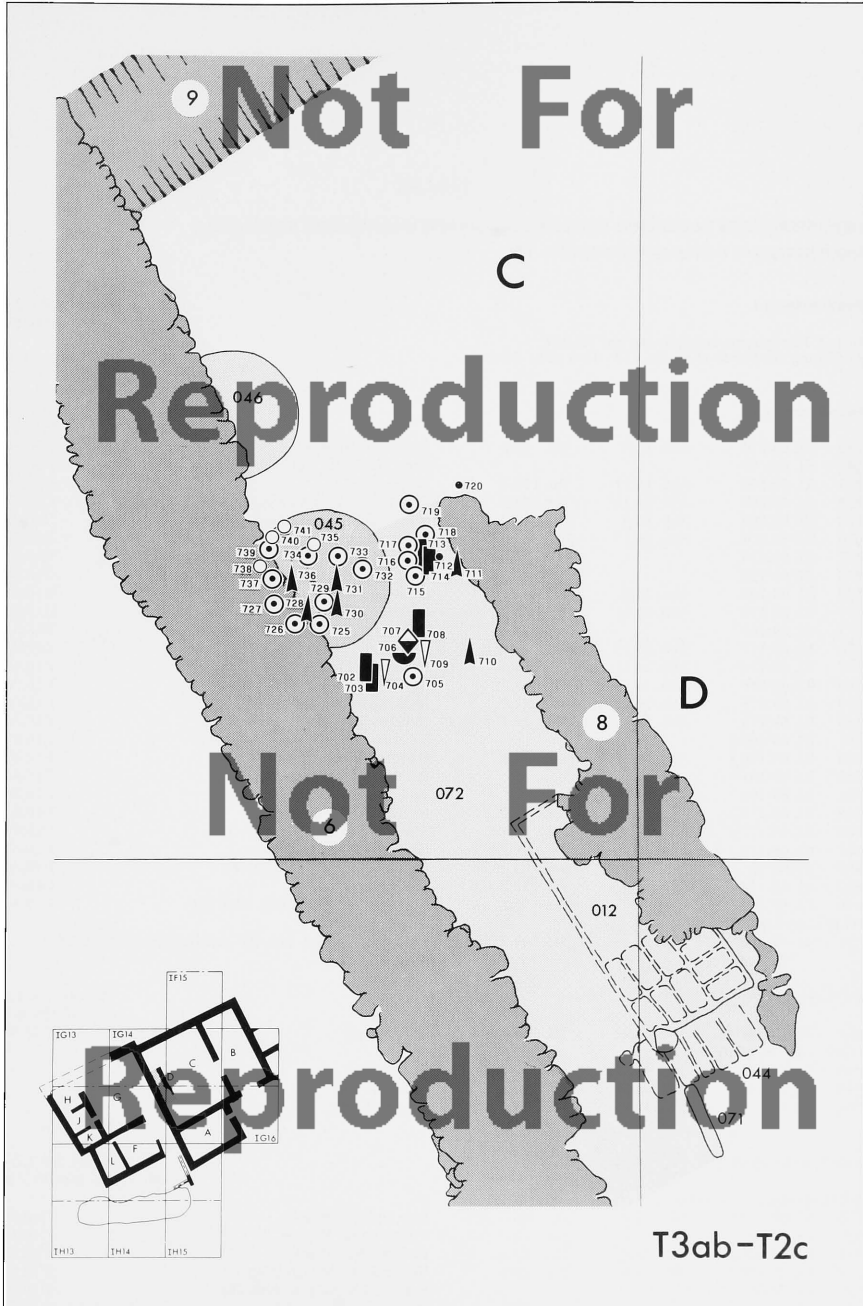

Tafel 190

**DEPONIERUNGEN IM BEREICH DER LEHMPATZENSETZUNG 072 BZW. RAUM E/T2a,  
Deponierungen in Lehmputzensetzung 072 T2c**

**Fundkomplex 1**

Abschn. 2.2.7.2.1  
Taf. 186-187

In 1.-3. Fundgruppe aufgegliedert auf Taf. 191;  
Auflistung der Funde (Kat.-Nr. 632 - 664) siehe dort.

**Fundkomplex 2**

Abschn. 2.2.7.2.2  
Taf. 186-187.213

665	KL 69:179	Abb. 16,9	Taf. 43,8	Draht aus Bronze	T:10,76
666	KL 69: 99			Perle aus Fritte (vgl. Abb. 16)	T:10,80
667	KL 69:105	Abb. 16,21	Taf. 155,4	Schale (Frgt.)	T:10,80
668	KL 69:103	Abb. 16,18	Taf. 158,9	Flasche mit Korbenkel (Frgt.)	T:10,74
669	KL 69:168	Abb. 16,6	Taf. 42,2	Nagelkopf (?) aus Bronze	T:10,88
670	KL 69:104	Abb. 16,17	Taf. 159,5	Kanne (Frgt.)	T:10,79
671	KL 69:174			Idol aus Silberblech (vgl. Abb. 16 u. Taf. 29,8)	T:10,86
672	KL 69:159			2 Perlen aus Fritte (vgl. Abb. 16)	T:10,84
673	KL 69:165	Abb. 16,2	Taf. 41,19	Anhänger aus Bronze	T:10,87
674	KL 69:170	Abb. 16,3	Taf. 28,8	Idol aus Silberblech	T:10,88
675	KL 69:160			Perle aus Fritte (vgl. Abb. 16)	T:10,85
676	KL 69:157	Abb. 16,15	Taf. 41,4	Anhänger (?) aus Silber	T:10,85
677	KL 69:155	Abb. 16,1	Taf. 34,1	Pfeilspitze (?) aus Bronze	T:10,85
678	KL 69:156	Abb. 16,14	Taf. 41,3	Anhänger aus Silber	T:10,76
679	KL 69:176	Abb. 16,13	Taf. 41,1	Anhänger aus Silberblech	T:10,76
680	KL 69:173	Abb. 16,4	Taf. 26,4; 6,3	Idol aus Silberblech	T:10,76
681	KL 69:167			3 Perlen aus Fritte (vgl. Abb. 16)	T.ca.10,85
682	KL 69:119	Abb. 16,12	Taf. 44,1	Barren aus Kupfer	T:10,88
683	KL 69:107			Perle aus Fritte (vgl. Abb. 16)	T:10,82
684	KL 69:106			Perle aus Fritte (vgl. Abb. 16)	T:10,80
685	KL 69:178	Abb. 16,8	Taf. 29,7	Idol aus Silberblech	T:10,83
686	KL 69:177	Abb. 16,7	Taf. 29,10	Idol aus Silberblech	T:10,83
687	KL 69:175,1-2	Abb. 16,10-11	Taf. 29,2-3	Idole (?) aus Silberblech	T:10,83
688	KL 69:161			Perle aus Fritte (vgl. Abb. 16)	T:10,85
689	KL 69:172	Abb. 16,5	Taf. 26,2; 6,6	Idol aus Silberblech	T:10,89
690	KL 69:171		Taf. 8,1	Frgt. aus Goldblech (vgl. Abb. 16)	T:10,84
Nicht eingezeichneter Fund:					
691	KL 69:181	Abb. 16,19	Taf. 144,2; 156,9	Ostrakon - in Pod. 012, evtl. auf Begehungsfläche T3ab	

**In Mauer 8/T2**

Abschn. 2.2.7.3  
Taf. 186-187  
T:10,61

692	KL 72:387	Abb. 16,16	Taf. 160,1	Kelch (Frgt.)	
Nicht eingezeichnete Funde:					
693	KL 72:525	Abb. 16,22	Taf. 155,6	Schale (Frgt.)	
694	KL 72:529	Abb. 16,20	Taf. 155,1	Schale (Frgt.)	
695	KL 72:521	Abb. 16,23	Taf. 155,2	Schale (Frgt.)	

**Aus Fundkomplex 4**

Abschn. 2.2.7.2.4  
Abb. 21 Taf. 186-187.213

**1. Fundgruppe**

696	KL 69:169	Abb. 18,4	Taf. 26,3; 6,5	Idol aus Silberblech	T:10,80
697	KL 69:185	Abb. 18,5	Taf. 20,2; 5,2	Statuette aus Bronze	T:10,89
698	KL 69:186,1	Abb. 18,2	Taf. 27,8	Idol aus Silberblech	T:10,80
699	KL 69:186,2	Abb. 18,5	Taf. 28,9	Idol aus Silberblech (Frgt.)	T:10,80
700	KL 69:212			Perle aus Fritte (vgl. Abb. 18)	T:10,84
701	KL 69:214	Abb. 18,1	Taf. 42,1	Nagelkopf (?) aus Bronze	T:10,83

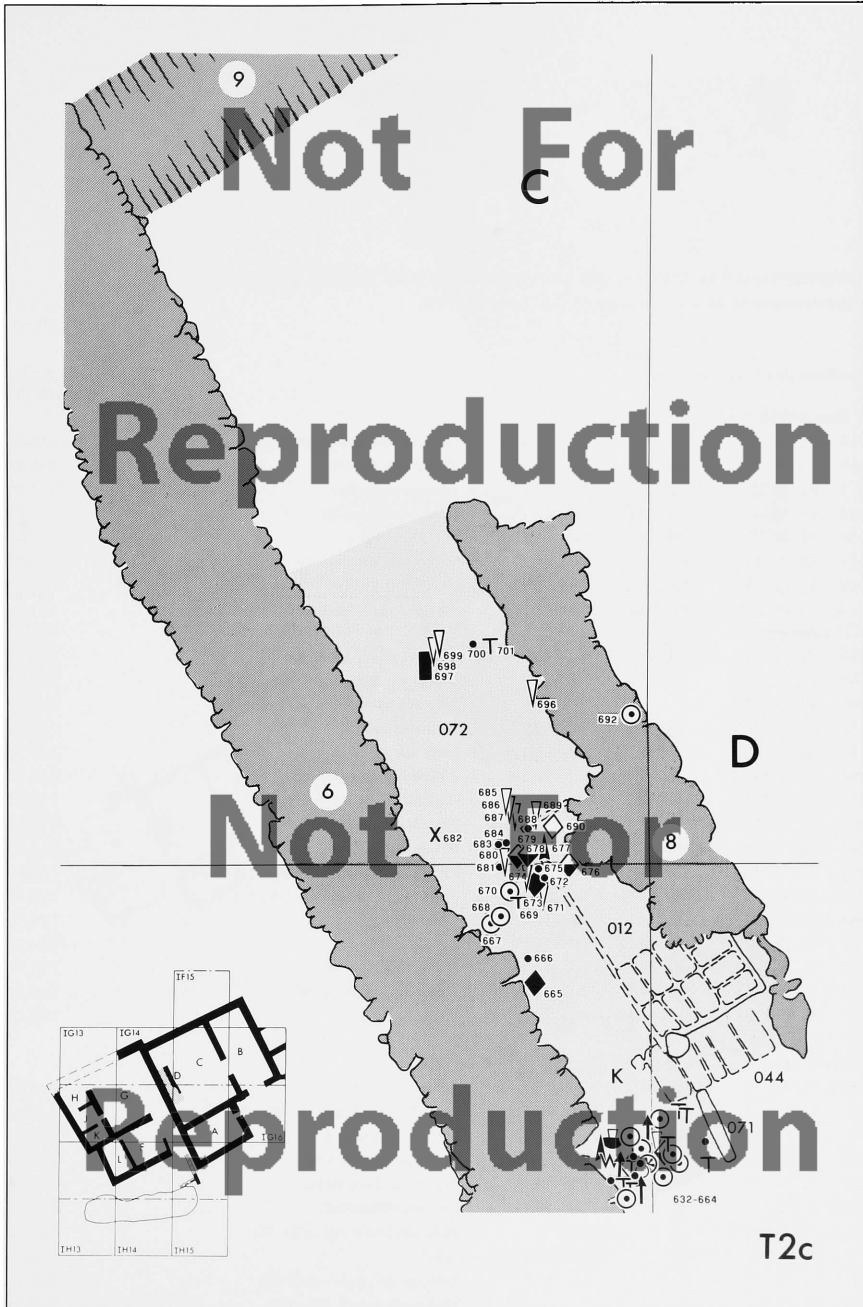

Zu Symbolerklärung, Maßstab, Nordpfeil vgl. Taf. 212.

Tafel 191

DEPONIERUNGEN IM BEREICH DER LEHMPATZENSETZUNG 072 BZW. RAUM E/T2a<sub>1</sub>  
 Deponierungen im Südteil von Lehmputzensetzung 072 - T2c

Fundkomplex 1 (vgl. Taf. 190)

Abschn. 2.2.7.2.1  
 Taf. 186-187

3. Fundgruppe

632	KL 70:771	Abb. 13,4	Taf. 157,8	Schüssel mit Knickwandung	T:10,81
633	KL 70:739	Abb. 13,1	Taf. 42,19	Pfriem aus Bronze	T:10,82
634	KL 70:722	Abb. 13,2	Taf. 42,16	Pfriem aus Bronze	T:10,80
635	KL 70:723	Abb. 13,6	Taf. 52,11	Perle aus Kalkstein	T:10,81
636	KL 70:773	Abb. 13,7	Taf. 156,5	Öllampe (Frgt.)	T:10,81
637	KL 70:721	Abb. 13,3	Taf. 42,10	Pfriem aus Bronze	T:10,83
638	KL 70:716	Abb. 13,5	Taf. 42,20; 7,3	Pfriem aus Bronze	T:10,84

2. Fundgruppe

639	KL 70:712	Abb. 14,6	Taf. 49,2; 9,6	Nadelkopf aus Elfenbein	T:10,78
640	KL 70:717,1			Pfriem aus Bronze (vgl. Abb. 14)	T:10,76
641	KL 70:717,2			Stab aus Bronze (vgl. Abb. 14)	T:10,76
642	KL 70:745,1	Abb. 14,12	Taf. 62,7	Perle aus Fritte	T:10,76
643	KL 70:745,2	Abb. 14,13	Taf. 62,14	Perle aus Fritte	T:10,76
644	KL 70:735,1-2	Abb. 14,8-9	Taf. 29,5-6	2 Idole aus Silberblech	T:10,72
645	KL 70:734	Abb. 14,1	Taf. 34,10	Pfeilspitze aus Bronze	T:10,78
646	KL 70:711	Abb. 14,4	Taf. 49,3; 9,4	Nadelkopf aus Elfenbein	T:10,76
647	KL 70:718	Abb. 14,2	Taf. 42,9	Pfriem aus Bronze	T:10,77
648	KL 70:746	Abb. 14,11	Taf. 58,9	Perle bzw. Rollsiegelrohling aus Fritte	T:10,76
649	KL 70:778	Abb. 14,10	Taf. 157,12	Schüssel mit Knickwandung (Frgt.)	T:10,76
650	KL 70:769	Abb. 14,7	Taf. 157,4	Napf	T:10,72
651	KL 70:780	Abb. 14,15	Taf. 158,1	Becher	T:10,72
652	KL 70:719	Abb. 14,3	Taf. 42,14	Pfriem aus Bronze	T:10,78
653	KL 70:713	Abb. 14,5	Taf. 49,6	Nadelkopf aus Kalkstein	T:10,78
654	KL 70:770	Abb. 14,14	Taf. 159,1	Krug (?) (Frgt.)	T:10,75

1. Fundgruppe

655	KL 70:779	Abb. 15,4	Taf. 156,14	Schale	T:10,69
656	KL 70:752			Wandverputz, blau (vgl. Abb. 15)	T:10,62
657	KL 70:756	Abb. 15,2	Taf. 44,3; 8,2	Frgt. aus Goldblech	T:10,67
658	KL 70:741	Abb. 15,6	Taf. 54,4	Gefäß aus Fritte (Frgt.)	T:10,65
659	KL 70:736,2	Abb. 15,7	Taf. 43,1	Gegenstand aus Silber	T:10,65
660	KL 70:736,1	Abb. 15,3	Taf. 29,1	Idol aus Silberblech	T:10,65
661	KL 70:798			Perle aus Fritte (vgl. Abb. 15)	T:10,55
662	KL 70:781	Abb. 15,5	Taf. 155,10	Schale	T:10,50
663	KL 70:772	Abb. 15,1	Taf. 157,9	Schüssel mit Knickwandung	T:10,59
664	KL 72:273			Tierknochen (vgl. Abb. 15)	T:10,59

Not For

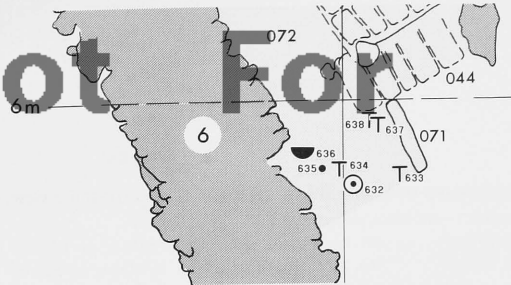

T2c  
Reproduction

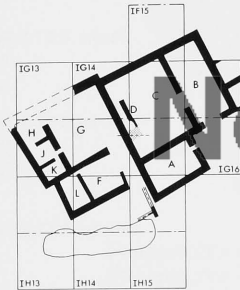
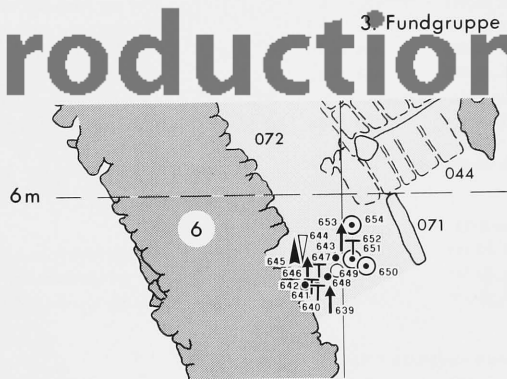

Not For

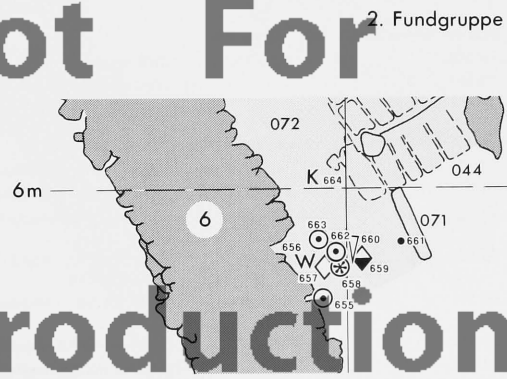

Reproduction

1. Fundgruppe

Tafel 192

**DEPONIERUNGEN IM BEREICH DER LEHMPATZENSETZUNG 072 BZW. RAUM E/T2a<sub>1</sub>**

**Fundkomplex 7** - auf Lehmputzsetzung 072/Pod. 012 in T2 Abschn. 2.2.7.2.7; Taf. 186-187

746	KL 68:501	Abb. 24,1	Taf. 21	Statuette aus Bronze	T:10,35
747	KL 68:466	Abb. 24,4	Taf. 34,2	Pfeilspitze aus Bronze	T:10,41
748	KL 68:500	Abb. 24,2	Taf. 22,1; 5,1	Statuette aus Bronze	T:10,35
749	KL 68:471			Perle aus Fritte (vgl. Abb. 24)	T:10,40
750	KL 68:476			Perle aus Fritte (vgl. Abb. 24)	T:10,41
751	KL 68:502	Abb. 24,8	Taf. 23,3	Statuettenfrgt. aus Bronze	T:10,37
752	KL 68:509	Abb. 24,11	- Taf. 58,2	Perle/Rollsiegelrohling (?) aus Fritte	T:10,38

Nicht eingezeichnete Funde:

753	KL 68:513	Abb. 24,16	Taf. 159,8	'Räucherständer' (Frgt.) - Oberfläche Pod. 012/T2bc oder Begehungsfläche T2a <sub>1</sub>	
754	KL 68:534,1-11			Scherbenkollektion - Oberfläche Pod. 012/T2bc oder Begehungsfläche T2a <sub>1</sub> (Abb. 24,5-6.9.12-15 Taf. 156,1-2.4.6-8.10; vgl. 156,4.6.10)	

Auf Mauer 8/T2:

755	KL 70:751	Abb. 24,7	Taf. 55,9	Plättchen aus Fritte	T:10,30
756	KL 70:763	Abb. 24,3	Taf. 25,3	Idol aus Bronzeblech	T:10,29
757	KL 70:727	Abb. 24,10	Taf. 41,13	Röllchen aus Bronzeblech	T:10,28

**Im Ausbruch von Mauer 8/T2**

Abschn. 2.2.7.3; Taf. 186

758	KL 70: 88		- Taf. 44,8	Perle aus Goldblech	T:10,83
-----	-----------	--	-------------	---------------------	---------

**Funde in oder bei Mauer 30/T2, T2a<sub>1</sub> Raum E/C**

Abschn. 2.2.7.3; Taf. 186

759	KL 70:740		Taf. 43,13	Stab aus Bronze	T:10,50
760	KL 72:204			Perle aus Fritte	T:10,45

**Nicht eingezeichnete Funde - Zuordnung zu Fundkomplexen unmöglich**

Abschn. 2.2.7.4; Taf. 186

761	KL 69:256		- Taf. 153,6	Kelch (Frgt.) - östl. Mauer 6/T2, Bereich 072	
762	KL 69:276		Taf. 153,5	Kelch (Frgt.) - östl. Mauer 6/T2, Bereich 072	
763	KL 69:348		Taf. 149,7	Schale (Frgt.) - zwischen den Mauern 6/T2 u. 27/T2 u. Ostprofil IG14	
764	KL 69:350		Taf. 151,12	Henkeltopf (?) (Frgt.) - zwischen den Mauern 6/T2 u. 27/T2 u. Ostprofil IG14	
765	KL 69:351		Taf. 152,6	Vase (?) (Frgt.) - zwischen den Mauern 6/T2 u. 27/T2 u. Ostprofil IG14	
766	KL 69:352		Taf. 151,5	Schüssel mit Knickwandung (Frgt.) - zwischen den Mauern	
767	KL 69:353		Taf. 151,7	Schüssel mit Knickwandung (Frgt.) - zwischen den Mauern 6/T2 u. 27/T2 u. Ostprofil IG14	
768	KL 69:380		Taf. 67,2	Idol aus Ton (Frgt.) zwischen den Mauern 6/T2 u. 27/T2 u. Ostprofil IG14	
769	KL 69:349,1-23			Scherbenkollektion zwischen den Mauern 6/T2 u. 27/T2 u. Ostprofil IG14 (Taf. 149,3; vgl. 149,8; 150,1-2.4-7.10-18; vgl. 150,1; 153,2; 154,1-2.13.15)	
770	KL 69:128		Taf. 149,4	Schale (Frgt.) - zwischen den Mauern 6/T2 u. 27/T2 u. Ostprofil IG14	



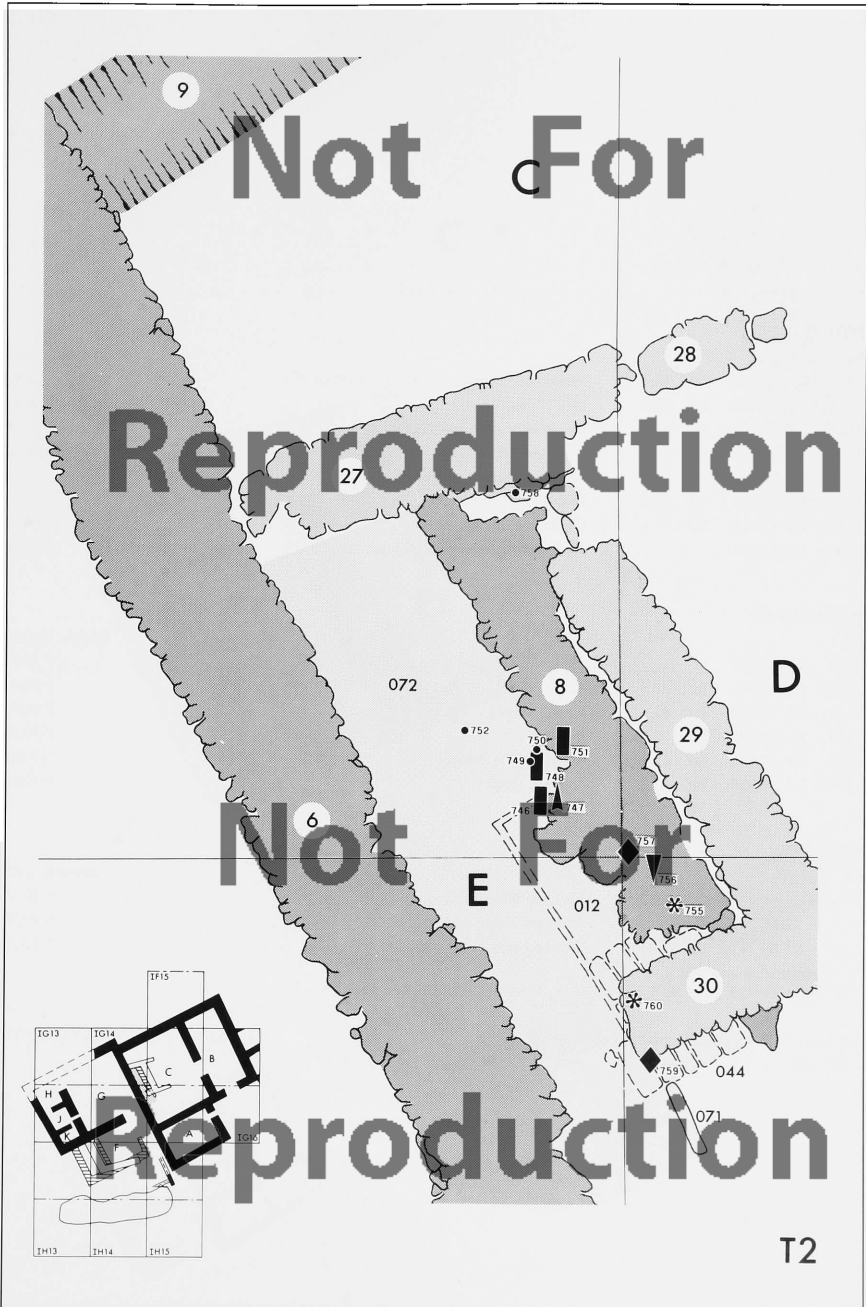

Zu Symbolerklärung, Maßstab, Nordpfeil vgl. Taf. 212.

## Tafel 193

### HOF C

T1			Abschn. 2.2.5.3
1102	KL 72:409	Taf. 58,5	Perle/Rollsiegelrohling aus Fritte/Glas (?) T:10,53
1103	KL 72:406	Taf. 67,3	Idol (?) aus Ton T:10,40
1104	KL 72:280	Taf. 36,2	Beschlag aus Bronzeblech T:10,30
1105	KL 72:282	Taf. 62,17	Perle aus Fritte/Glas (?) T:10,33
1106	KL 72:281		Perle aus Fritte (vgl. Taf. 61,14) T:10,10
1107	KL 72:285	Taf. 47,5	Stab aus Knochen T:10,24
1108	KL 72:286	Taf. 35,5	Pfeilspitze aus Bronze T:10,20
1109	KL 72:201		Pfriem aus Bronze (vgl. Taf. 42,8) T:10,01

### SCHREIN D

T1			Abschn. 2.2.6.2
1110	KL 70:793		Pfeilspitze (?) aus Bronze T:10,58
1111	KL 70:603	Taf. 128,8	Kelch (Frgt.) T:10,61
1112	KL 70:659	Taf. 85,11	Schale (Frgt.) T:10,66
1113	KL 70:595	Taf. 102,12	Becher T:10,62
1114	KL 70:847	Taf. 22,2; 5,7	Statuette aus Bronze T:10,65
1115	KL 70:536	Taf. 142,5	Topf (?) (Frgt.) T:10,65

### RAUM E

T1			Abschn. 2.2.8
1116	KL 68:436	Taf. 28,7	Idol aus Silberblech T:10,11
1117	KL 68:519		Perle aus Fritte (vgl. Taf. 62,19) T:10,37
1118	KL 69:101	Taf. 134,4	Öllampe (Frgt.) T:10,12
Nicht eingezeichneter Fund:			
1119	KL 68:473	Taf. 118,3	Myk. Amphora (Frgt.) - östl. Testschnitt

### Zu T1 oder T2a, gehörig - nicht eingezeichnet

1120	KL 68:491	Taf. 72	Balustradenfrgt. eines Hausmodells vgl. Abschn. 2.2.6.1.2; 2.2.7.2.7; 2.2.8
------	-----------	---------	--

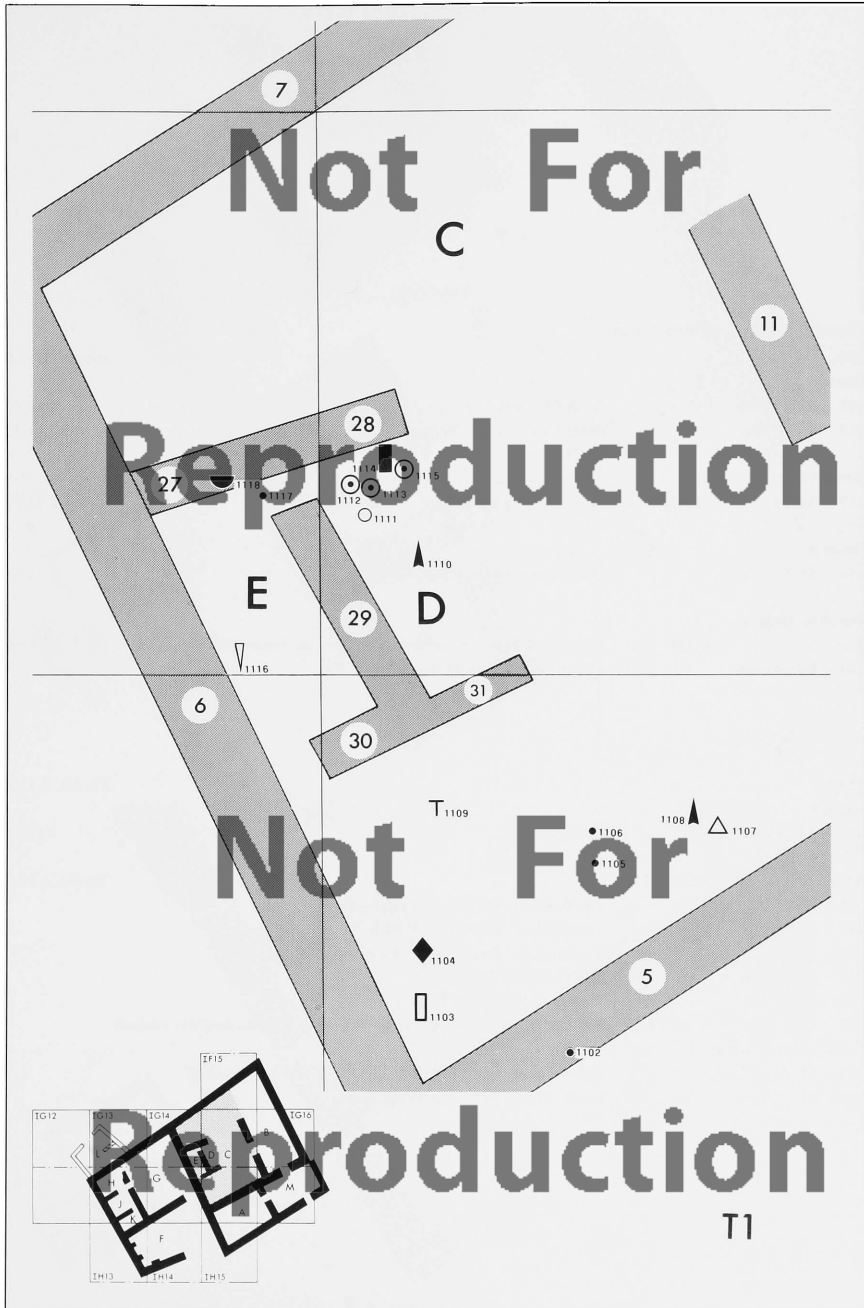

*Tafel 194*

**WESTL. RAUMGRUPPE - T3d**

**T3d<sub>2</sub>**

Abschn. 2.3.1.2

**Raum E**

211	KL 80:316		Meißel (?) aus Bronze (vgl. Taf. 43,12)	T:11,63
212	KL 80:273		Pfriem aus Bronze (Materialprobe)	T:11,72

**Raum F**

213	KL 74:495	Taf. 32,4	Pfeilspitze (?) aus Bronze	T:11,73
-----	-----------	-----------	----------------------------	---------

**Raum K**

214	KL 80:428		Nadel aus Bronze (Materialprobe)	T:11,59
-----	-----------	--	----------------------------------	---------

**Funde in Mauern**

222	KL 74:273	Taf. 47,3	Pfriem aus Knochen, in Ausbruchgrube von Mauer 15/T3	T:11,48
223	KL 74:248	Taf. 32,2	Pfeilspitze aus Bronze, in Mauer 20/T3	T:11,23

**T3d<sub>1</sub>**

Abschn. 2.3.1.2

**Raum J**

215	KL 80:311		Geweistück	T:11,80
-----	-----------	--	------------	---------

**Nicht eingezeichnete Funde: T3d**

Abschn. 2.3.1.2

216	KL 80:490		Tierknochen - Raum J, im Zerfallschutt	
217	KL 80:491		Tierknochen - Raum J, im Zerfallschutt	
218	KL 80:493		Tierknochen - Raum J, im Zerfallschutt	
219	KL 80:403		Geweistück - Räume E-D	
220	KL 80:492		Tierknochen - Räume E-D	
221	KL 74:724	Taf. 143,5	Siebschale (Frgt.) - Räume H-G-F oder nördl. außerhalb des Tempels	
Funde unter Mauern:				
224	KL 74:582,1-2		Scherbenkollektion - unter Mauer 12/T3 (Taf. 122,1; 146,8)	
225	KL 77:194	Taf. 124,5	Kelch (Frgt.) - unter Mauer 20/T3d	

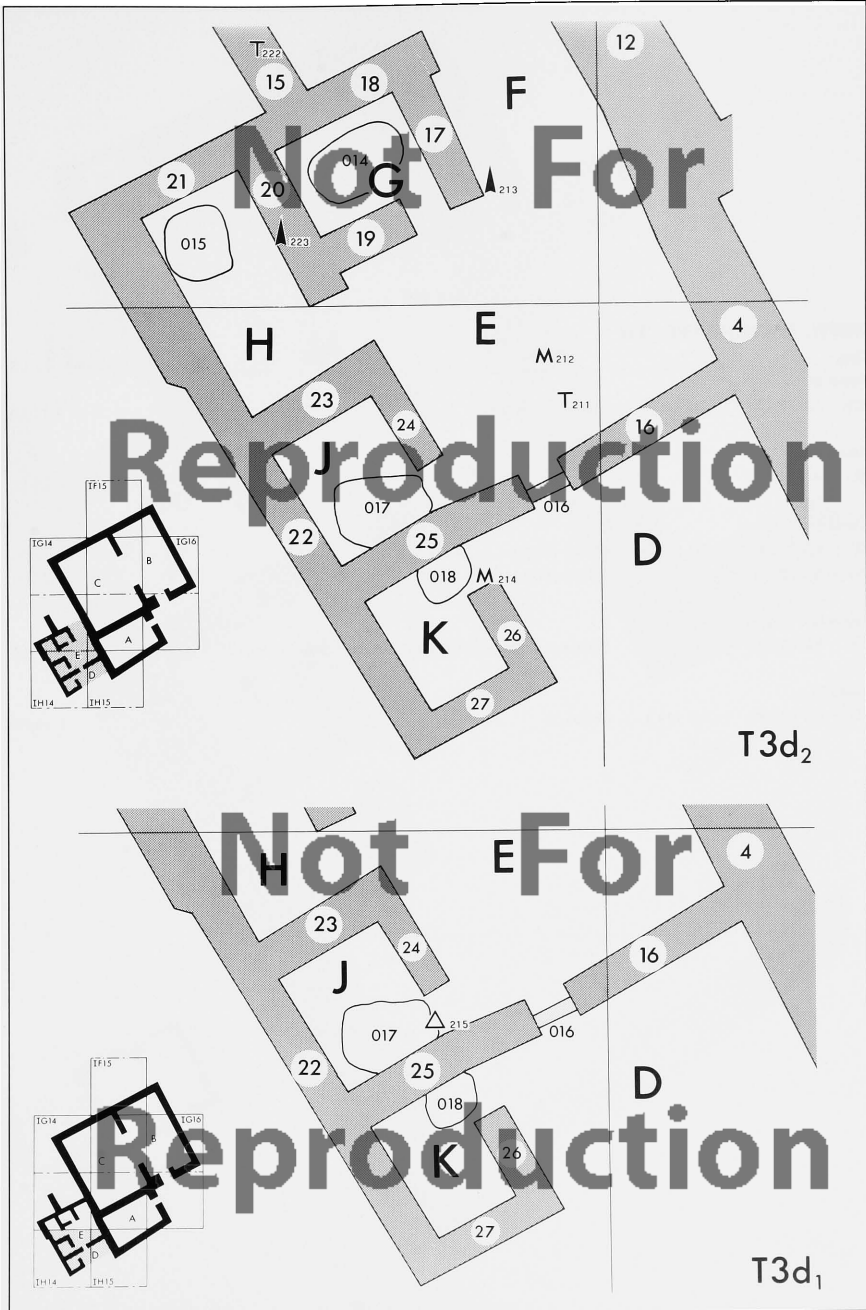

*Tafel 195*

**WESTL. RAUMGRUPPE - T3c**

**T3c<sub>2</sub>**

Abschn. 2.3.1.3

**Raum D**

226 KL 78:423 - Taf. 40,15 Nadel aus Bronze

T:11,13

**Raum H**

227 KL 74:253 Frgte. aus Perlmutter

T:11,12

**Raum J**

228 KL 78:604 Taf. 87,1 Schale (Frgt.)

T:10,99

229 KL 78:603 Taf. 81,2 Schale (Frgt.)

T:11,00

**Raum K**

250 KL 78:291 Perle aus Fritte (vgl. Taf. 61,17)

T:11,16

**Raum M**

231 KL 72:598 Taf. 144,1 Ostrakon

T:10,94

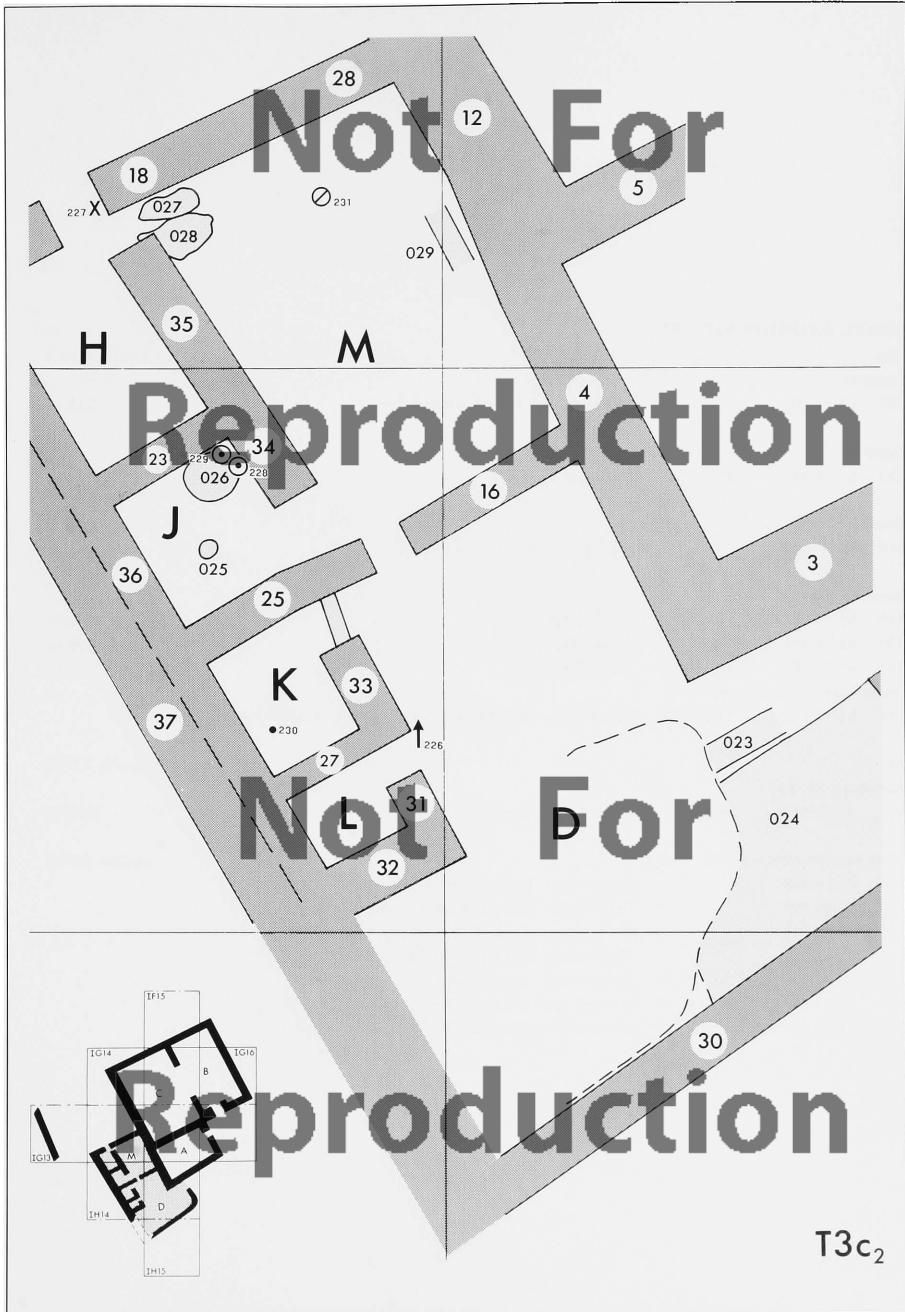

Zu Symbolerklärung, Maßstab, Nordpfeil vgl. Taf. 212.

*Tafel 196*

**WESTL. RAUMGRUPPE - T3c**

**T3c<sub>1</sub>**

Abschn. 2.3.1.3

**Raum D**

232 KL 80:265 Meißel aus Bronze (Materialprobe) T:11,12

**Raum H**

233 KL 74:249 Taf. 40,8 Nadel aus Bronze T:11,05

**Raum J**

234 KL 78:342 Frgt. aus Bronze (Materialprobe) T:11,12

**Raum M**

235 KL 70:267 Taf. 83,1 Schale (Frgt.) T:10,91

236 KL 70:344 Taf. 83,2 Schale (Frgt.) T:10,91

237 KL 70:160 Taf. 124,4 Kelch (Frgt.) T:10,69

**Nicht eingezeichneter Fund:**

238 KL 78:652 Taf. 115,3 Vase (Frgt.) - westl. Mauer 12/T3, aus Steg zwischen IG14 u. IG15

**T3c**

Abschn. 2.3.1.3

**Auf Mauer 36/T3c**

246 KL 74:533 Taf. 50,6 Knopf (?) aus Knochen T:10,78

**Nicht eingezeichnete Funde**

Abschn. 2.3.1.3

239 KL 80:228 Tierknochen - Raum D, über Pflaster 024

240 KL 80:229 Tierknochen - Raum D, im Bereich des Einganges

241 KL 80:231 Tierknochen - Raum D, über Pflaster 024

242 KL 80:237 Tierknochen - Raum D, über Pflaster 024

243 KL 78:499 Taf. 70,2 Frgt. aus Ton - Räume M-D

244 KL 74:578 Taf. 97,10 Schüssel mit Knickwandung (Frgt.) - Räume H-M

245 KL 74:574,1-2 Scherbenkollektion - Raum M (Taf. 94,16; 101,4)



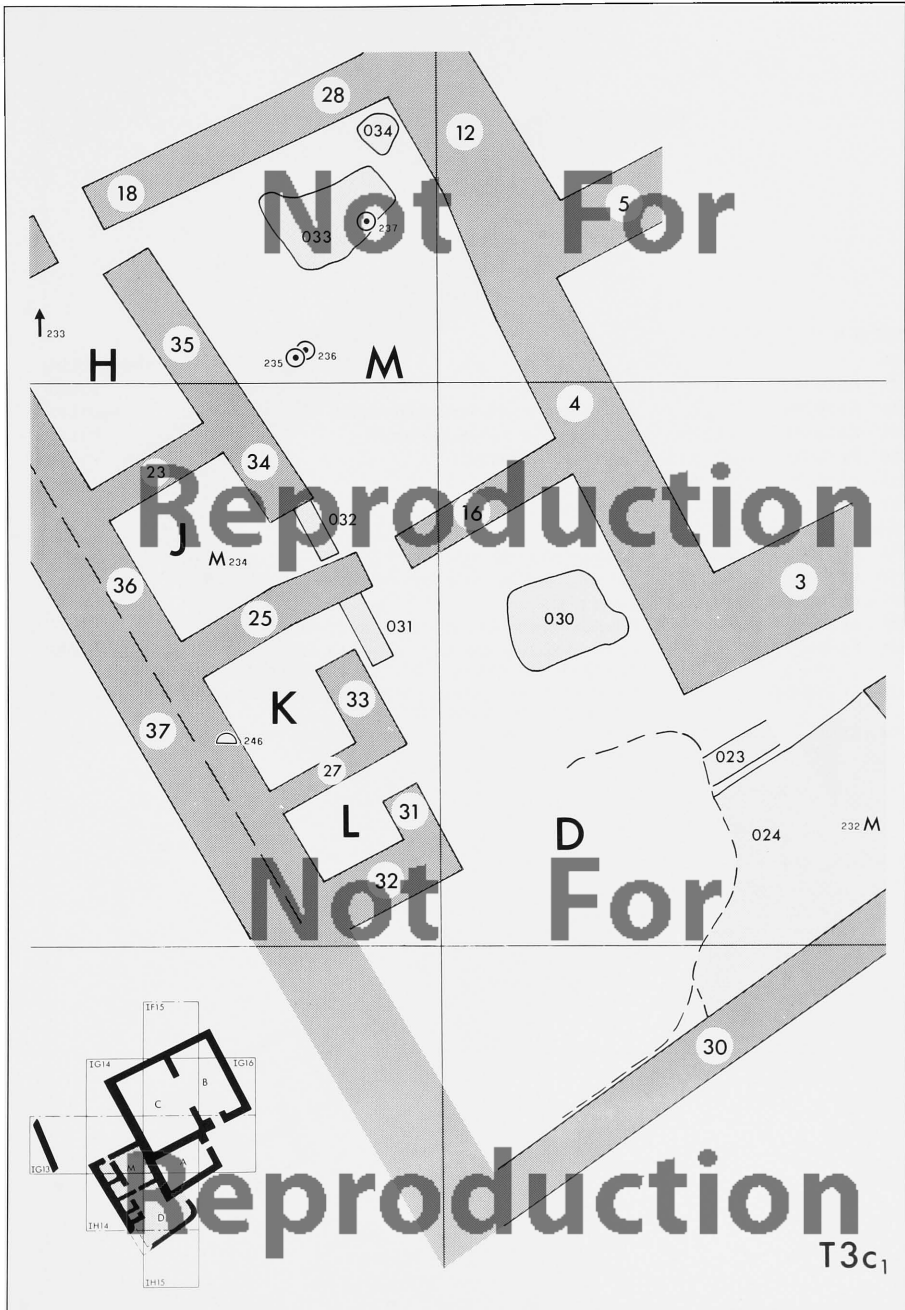

Zu Symbolerklärung, Maßstab, Nordpfeil vgl. Taf. 212.

*Tafel 197*

**RAUM N**

<b>T3b</b>			Abschn. 2.3.1.4
247	KL 70:452	Taf. 79,11	Schale T:10,95
248	KL 70:220		Holzkohleprobe, aus Zerfallschutt von T3b T.ca.11,00
249	KL 70:588		Tierknochen, aus Zerfallschutt von T3b T:11,27
250	KL 70:518	Taf. 53,8	Gegenstand aus Kalkstein T:11,46
251	KL 74: 17	Taf. 62,16	Perle aus Fritte T:11,06
252	KL 74:145	Taf. 124,7	Kelch (Frgt.) T:11,15
<b>Nicht eingezeichnete Funde:</b>			
253	KL 70: 69	Taf. 56,6	Anhänger aus Fritte - westl. Mauer 12/T3
254	KL 70:319	Taf. 143,10	Röhrenfrgt. aus Ton - nördl. Pod. 048
255	KL 70:458	Taf. 83,4	Schale (Frgt.)
256	KL 70:457,1-7		Scherbenkollektion (Taf. 81,3; 124,6; 114,22; 119,8; 114,15; 115,1; 119,25)
257	KL 70:813,1-19		Scherbenkollektion (Taf. 114,21; 91,5; 104,8; 111,12; 111,4; 94,1; 111,13; 110,5; 92,6; 91,3; 92,1; 114,23; 91,4; vgl. 111,13; 91,6; vgl. 91,4; vgl. 91,3; 89,4; vgl. 94,1)
258	KL 74:549,1-5		Scherbenkollektion - Südteil, unter Fußboden T3b, Füllschicht T3b oder Zerfallschutt T3c (Taf. 115,1; 111,14; 89,6; 97,11; 97,12)
259	KL 74:644	Taf. 32,3	Pfeilspitze aus Bronze - Südteil, unter Fußboden T3b, Füllschicht T3b oder Zerfall- schutt T3c

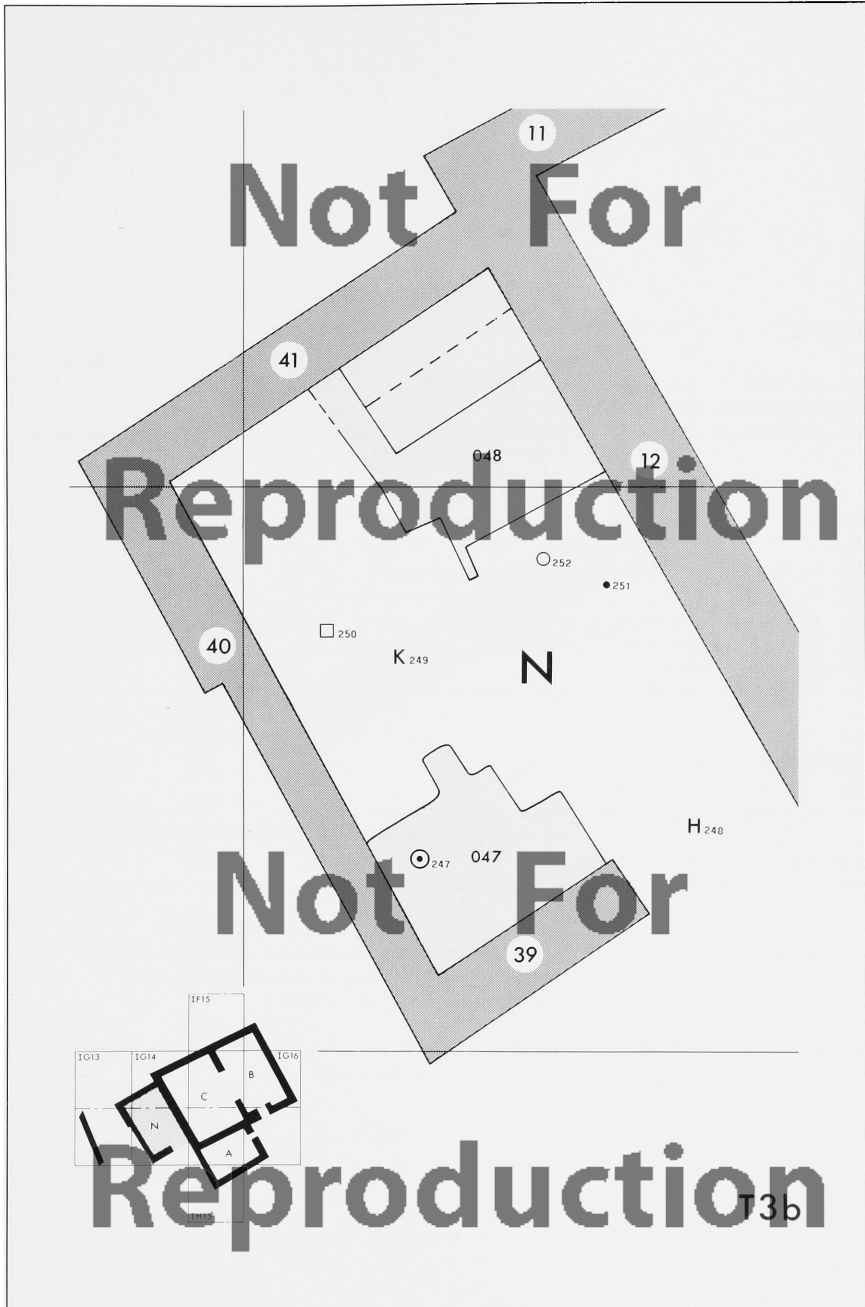

Zu Symbolerklärung, Maßstab, Nordpfeil vgl. Taf. 212.

## Tafel 198

### RAUM O

<b>T3a</b>				Abschn. 2.3.1.5
260	KL 70:583	Taf. 56,5	Anhänger aus Fritte	T:10,77
Nicht eingezeichneter Fund:				
261	KL 66:135,1-2		Scherbenkollektion - aus Testschnitt entlang dem Ostprofil IG13, 6,50-11,00 m N/ 11,08-11,29 m T (Taf. 113,14; 88,1)	

### RAUM P

<b>T3a</b>				Abschn. 2.3.1.5
262	KL 70:177	Taf. 98,2	Schüssel mit Knickwandung	T:10,81
263	KL 70:322		Asche, aus Nr. 262 (Materialprobe)	T:10,81
264	KL 70: 78	Taf. 29,12	Idol aus Silberblech	T:10,86
265	KL 70:829	Taf. 125,4	Kelch (Frgt.)	T:10,92
Nicht eingezeichneter Fund:				
266	KL 70:172	Taf. 125,6	Kelch - nördl. Mauer 39/T3	

### RÄUME O-P

<b>T3a</b>				Abschn. 2.3.1.5
267	KL 70:690	Taf. 125,7; 14,4	Myk. Skyphos (vgl. auch Nr. 905, Kart.Taf. 204; Zugehörigkeit zu T2bc ist nicht auszuschließen!)	T:10,91; 10,95; 10,85
Nicht eingezeichnete Funde:				
268	KL 70:287,1-8		Scherbenkollektion (Taf. 104,10; 113,4; 119,10; 108,1; 92,2; 120,3; vgl. 104,10; 114,2)	
269	KL 70:455,1-5		Scherbenkollektion (Taf. 81,5; 112,8; 112,7; 92,5; vgl. 91,5)	
270	KL 70:460,1-6		Scherbenkollektion (Taf. 110,4; 95,4; 119,9; vgl. 96,1; 94,2; 83,3)	
271	KL 70:258,1-5		Scherbenkollektion (Taf. 146,1; vgl. 89,3; vgl. 95,2; 89,3; 113,2)	
272	KL 72:891,1-2		Scherbenkollektion (Taf. 87,6; vgl. 89,5)	

### Fund über Mauer

273	KL 69:336	Taf. 43,15	Stab aus Bronze, über Mauer 42/T3	Abschn. 2.3.1.5 T:11,01
-----	-----------	------------	-----------------------------------	----------------------------

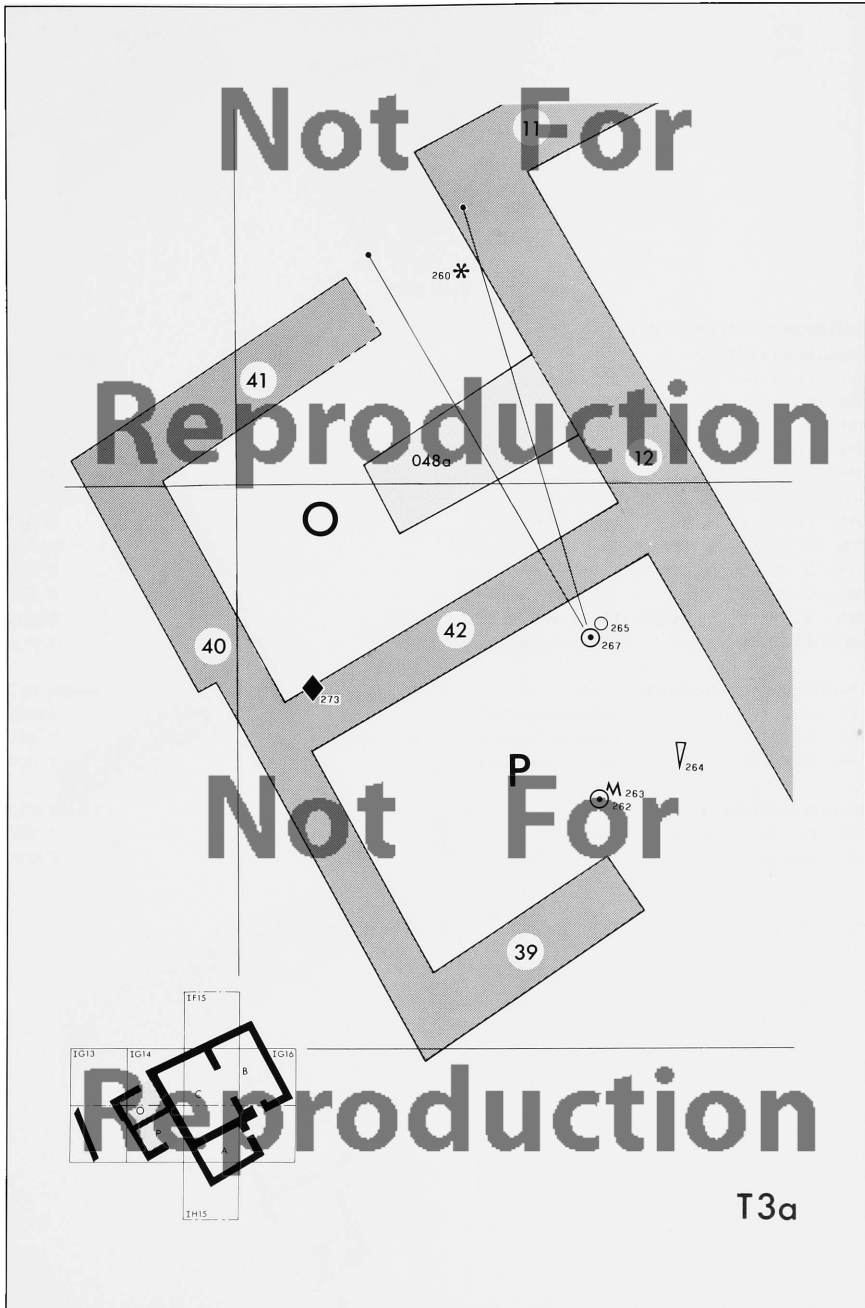

Zu Symbolerklärung, Maßstab, Nordpfeil vgl. Taf. 212.

Tafel 199

**BEREICH UM BECKEN 073**

**Nördl. Becken 073 - T2**

Abschn. 2.3.2

771	KL 70:294	Taf. 141,5	Myk. Kantharos (Frgt.)	T: 9,74
772	KL 74:205	Taf. 40,6	Nadel aus Bronze	T: 9,91
773	KL 74:311	Taf. 82,8	Schale (Frgt.)	T: 9,94
774	KL 73:144	Taf. 132,4	Rhytonfuß (Frgt.)	T: 9,82
775	KL 74:250	Taf. 51,3	Schale aus Alabaster (Frgt.)	T:10,03
776	KL 73:245	Taf. 86,10	Schale (Frgt.)	T:10,05
777	KL 72:712		Nadel aus Bronze	T: 9,77
778	KL 72:684	Taf. 66,1	Tierterrakotte (Frgt.)	T: 9,80
779	KL 72:682	Taf. 50,9	Knopf (?) aus Stein	T: 9,97
780	KL 72:709		Frgt. aus Bronzeblech	T: 9,86
781	KL 73: 71	Taf. 42,11	Pfriem aus Bronze	T:10,17
782	KL 72:708		Klumpchen aus Bronze	T:10,00

**Über Nordwand von Becken 073 - T1-2**

Abschn. 2.3.2

783	KL 74:305		Tierknochen (Frgt.)	T:10,38
784	KL 72:706		Draht aus Bronze	T: 9,75
785	KL 72:707		Ahle (?) aus Bronze	T: 9,72

**Bei u. in Kanal 075 - T2**

Abschn. 2.3.2

786	KL 78:416	Taf. 102,14	Becher	T: 9,96
787	KL 77:213	Taf. 121,3	Krug (?) (Frgt.)	T:10,45

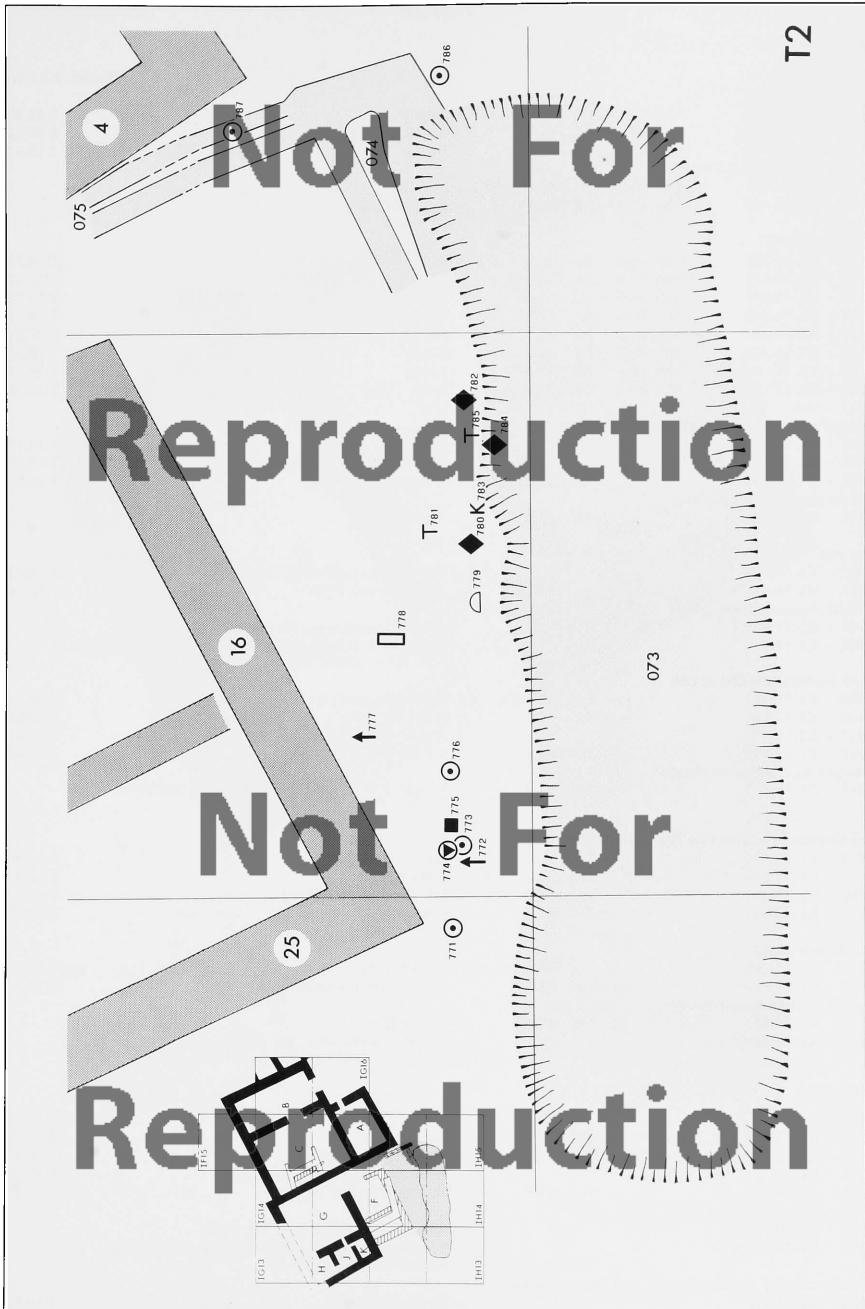

Zu Symbolerklärung, Maßstab, Nordpfeil vgl. Taf. 212.

## Tafel 200

## RAUM F

## T2bc

Abschn. 2.3.3.1.1

## Auf Bank 077

788	KL 73:324	Abb. 27,4	Taf. 86,3; 13,1	Schale	T:10,23
789	KL 73:329	Abb. 27,1	Taf. 84,1	Schale (Frgt.)	T:10,17
790	KL 73: 55	Abb. 27,3	Taf. 81,7	Schale	T:10,31

## Nicht eingezeichnete Funde:

791	KL 73: 27	Abb. 27,5	Taf. 84,5	Schale	
792	KL 73: 52	Abb. 27,2	Taf. 141,3	Pyxis (Frgt.)	

## Auf Bank 076

793	KL 74:333	Abb. 26,2	Taf. 50,5	Knopf (?) aus Knochen	T:10,72
794	KL 74:331	Abb. 26,3	Taf. 50,4	Knopf (?) aus Knochen	T:10,50
795	KL 73:304	Abb. 26,6	Taf. 80,4	Schale	T:10,38
796	KL 73:308	Abb. 26,5	Taf. 81,8	Schale	T:10,31
797	KL 73:307	Abb. 26,8	Taf. 80,3	Schale	T:10,24
798	KL 73:305	Abb. 26,7	Taf. 81,9	Schale	T:10,33
799	KL 73: 66	Abb. 26,4	Taf. 126,1	Kelch	T:10,37
800	KL 73:135	Abb. 26,1	Taf. 126,3	Kelch (Frgt.)	T:10,28

## Streifunde auf der Begehungsfläche T2bc

801	KL 78:280			Perle aus Bernstein	T:10,72
802	KL 74:484,1-2			5 Anhänger u. 4 Perlen aus Fayence (Taf. 56,22; 62,1)	T:10,69
803	KL 74:642		Taf. 56,23; 12,22	Anhänger aus Fritte	T:10,62
Nicht eingezeichneter Fund:					
804	KL 74:474		Taf. 115,8	Vase (Frgt.)	

## In Pod. 080

805	KL 74:537			4 Perlen aus Fritte (vgl. Taf. 58,11)	T:10,42
806	KL 74:456		Taf. 56,16	Anhänger aus Fritte	T:10,46
Nicht eingezeichnete Funde:					
807	KL 74:694,1-3			Scherbenkollektion (Taf. 96,3; 111,7; vgl. 91,10)	
808	KL 74:519			Getreide- u. Fruchtkörner - aus der Füllung zwischen Pod. 080 u. Mauer 26/T2	

## Um Installation 079 u. 080

809	KL 74:487		Taf. 56,15	Anhänger aus Fritte	T:10,50
810	KL 73:164		Taf. 96,4	Teller (?)	T:10,68
811	KL 78:278			Perle aus Fritte (vgl. Taf. 61,17)	T:10,62
812	KL 73:391		Taf. 83,8	Schale	T:10,64
Nicht eingezeichneter Fund:					
813	KL 73:415		Taf. 88,2	Schale (Frgt.) - auf Begehungsfläche, auf bzw. um Pod. 080	

## In bewegtem Schutt von T2bc, nördl. Pod. 080

814	KL 73:395		Taf. 96,5	Teller (?) (Frgt.)	T:10,40
815	KL 73:350		Taf. 126,2; 14,2	Kelch (Frgt.)	T:10,41
816	KL 73:361		Taf. 135,7; 16,2	'Räucherständer' (Frgt.)	T:10,42
817	KL 73:392		Taf. 81,6	Schale	T:10,44

## In Mauer 26/T2

818	KL 73:299		Taf. 140,1	Henkel (Frgt.)	T:10,24
819	KL 73:296		Taf. 24,4	Idol aus Bronzeblech	T:10,15
Nicht eingezeichnete Funde:					
820	KL 74:683		Taf. 81,10	Schale (Frgt.)	
821	KL 74:684,1-13			Scherbenkollektion (Taf. 88,4; 90,9-10; 91,7,13; 92,7; 94,8; 95,5; 111,9; 115,7; 135,3; 142,7; 147,2-3)	

## RAUM L

## T2bc

Abschn. 2.3.3.4

881	KL 73:330		Taf. 142,9	Gefäßfrgt.	T:10,11
882	KL 74:428		Taf. 44,9	Muschel, bearbeitet	T:10,13
883	KL 70: 14			Perle aus Fritte (vgl. Taf. 62,21)	T:10,08
884	KL 70:248		Taf. 135,5	'Räucherständer' (Frgt.)	T:10,15

## Nicht eingezeichnete Funde:

885	KL 70: 29			Muschel, bearbeitet (vgl. Taf. 44,9)	
889	KL 74:380,1-4			Scherbenkollektion - Füllschicht über T2bc (Taf. 95,6; 140,3; 141,2; 145,2)	

## Funde aus der Ausbruchgrube von Mauer 25/T2

886	KL 74:220		Taf. 53,3	Kugel aus Steatit	T:10,02
887	KL 70: 23			Perle aus Fritte (vgl. Taf. 59,4)	T:10,07
888	KL 70:135		Taf. 115,11	Vase (Frgt.)	T:10,05



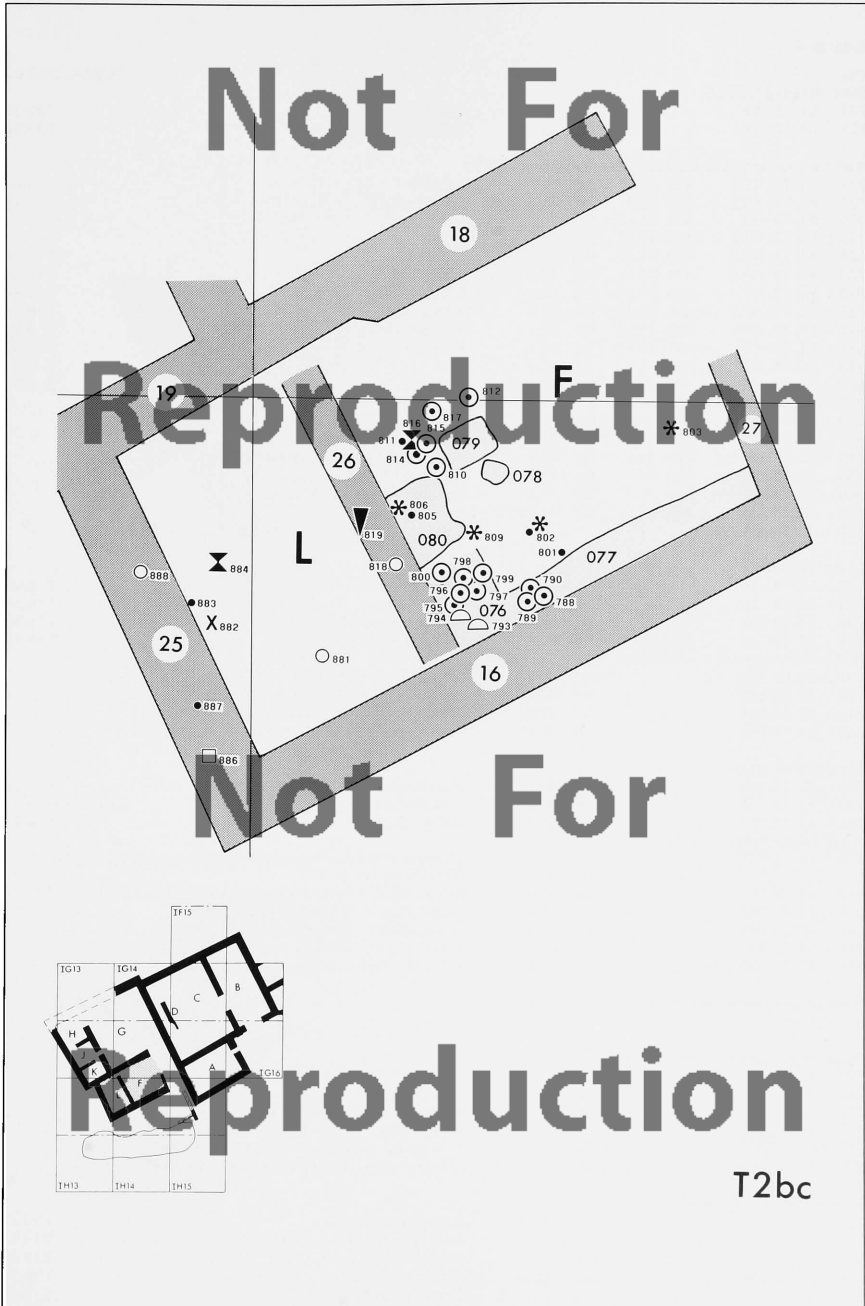

Zu Symbolerklärung, Maßstab, Nordpfeil vgl. Taf. 212.

Tafel 201

RAUM F

T2a

Abschn. 2.3.3.1.2

Südl. Eingang Raum F

822	KL 73: 14			Draht aus Bronze	T:10,22
823	KL 73: 13	Taf.	33,12	Pfeilspitze aus Bronze	T:10,29

Auf Anböschung 077a unmittelbar nördl. Mauer 32/T2

824	KL 73: 46,1	Abb.	29,13	Taf.	80,7	Schale	T: 9,88
825	KL 73: 46,2	Abb.	29,9	Taf.	86,6	Schale (Frgt.)	T: 9,88
826	KL 73: 28	Abb.	29,11	Taf.	96,7	Teller (?)	T:10,02
827	KL 73: 47,1	Abb.	29,17	Taf.	86,7	Schale	T: 9,92
828	KL 73: 47,2	Abb.	29,16	Taf.	82,2	Schale	T: 9,92
829	KL 73: 47,3	Abb.	29,18	Taf.	82,3	Schale	T: 9,92
830	KL 73: 47,4	Abb.	29,20	Taf.	80,8	Schale	T: 9,92
831	KL 73: 47,5	Abb.	29,2	Taf.	87,2	Schale	T: 9,92
832	KL 73: 47,6	Abb.	29,14	Taf.	82,1	Schale (Frgt.)	T: 9,92
833	KL 73: 45	Abb.	29,19	Taf.	82,4	Schale	T: 9,89
834	KL 73: 22	Abb.	29,1	Taf.	117,4; 4,2	Vase	T: 9,88
835	KL 73: 23	Abb.	29,7	Taf.	116,8; 4,2	Amphora	T: 9,91
Nicht eingezeichnete Funde:							
836	KL 73: 67	Abb.	29,6	Taf.	117,5	Vase (Frgt.)	
837	KL 73: 77	Abb.	29,15	Taf.	84,10	Schale	
838	KL 73: 78	Abb.	29,3	Taf.	99,7	Schüssel mit Knickwandung	
839	KL 73: 90	Abb.	29,5	Taf.	117,3	Vase (Frgt.)	
840	KL 73: 25	Abb.	29,4	Taf.	99,10	Schüssel mit Knickwandung	
841	KL 73: 43	Abb.	29,10	Taf.	81,11	Schale (Frgt.)	
842	KL 73: 51,1-2					2 Schalen (Frgte.) (Abb. 29,8,12 - Taf. 89,9; 94,11)	

In der Fläche

843	KL 73: 10					Stab aus Bronze - T2a <sub>(1)</sub>	T: 9,99
844	KL 73: 26	Taf.	87,4			Schale - T2a <sub>(2?)</sub>	T:10,38
845	KL 74:357	Taf.	58,15			Perle aus Fayence - T2a <sub>2</sub>	T:10,26
846	KL 69: 54	Taf.	141,1			Gefäßscherbe - T2a <sub>(1)</sub>	T:10,14
Nicht eingezeichnete Funde - T2a:							
847	KL 69:260	Taf.	84,8			Schale - südl. Testschnitt, 0,50-1,50 m N	
848	KL 69:297	Taf.	87,8			Schale - südl. Testschnitt, 0,50-1,50 m N	
849	KL 69:263	Taf.	85,4			Schale (Frgt.) - südl. Testschnitt, 0,50-1,50 m N	
850	KL 69:259	Taf.	89,10			Schale (Frgt.) - südl. Testschnitt, 0,50-1,50 m N	

Bereich Pod. 0103

851	KL 73: 60	Taf.	136,3; 16,3			'Räucherständer' (Frgt.)	T:10,02
852	KL 73:177	Taf.	136,2			'Räucherständer'	T:10,02; 10,22
853	KL 73:297	Taf.	85,2			Schale (Frgt.)	T:10,16

Nicht eingezeichnete Funde:

854	KL 73:397,1-2					Scherbenkollektion - über Steinfundament von Pod. 0103 (Taf. 110,13; vgl. 92,9)	
855	KL 74:377	Taf.	92,9			Schale (Frgt.) - zwischen Fundamentsteinen von Pod. 0103	
856	KL 73:290	Taf.	102,6			Becher (Frgt.) - Umkreis von Pod. 0103	
857	KL 73:302	Taf.	86,8			Schale (Frgt.) - Umkreis von Pod. 0103	
858	KL 73:364	Taf.	88,8			Schale (Frgt.) - Umkreis von Pod. 0103	
859	KL 73:366/369	Taf.	96,8			Teller (?) (Frgt.) - Umkreis von Pod. 0103	

Deponierung unter Pod. 0103 - T2a

Nr. 860-869 s. Taf. 202, oben

Nicht eingezeichnete Funde: T2a

870	KL 73:126,1-2					Scherbenkollektion (Taf. 146,15; 144,7)	
871	KL 74:265	Taf.	142,8			Myk. Schale (?) (Frgt.)	
872	KL 73:368	Taf.	132,5			Rhyton (?) (Frgt.) - Raum F oder westl. außerhalb	
873	KL 73:367	Taf.	89,11			Schale (Frgt.) - Raum F oder westl. außerhalb	
874	KL 73:384	Taf.	126,5			Kelch (Frgt.) - Raum F oder westl. außerhalb	
875	KL 73:423	Taf.	90,11			Schale (Frgt.) - Raum F oder westl. außerhalb	

In, auf oder unter Mauer 33/T2

876	KL 74:233	- Taf.	43,12			Stab aus Bronze	T:10,11
877	KL 73:202					Nagel aus Bronze	T:10,14
878	KL 73:175					Silexabschlag	T:10,10
879	KL 73:295	Taf.	42,17			Pfriem aus Bronze	T:10,18
880	KL 73:458	Taf.	103,1			Kumpf (Frgt.)	T:10,00

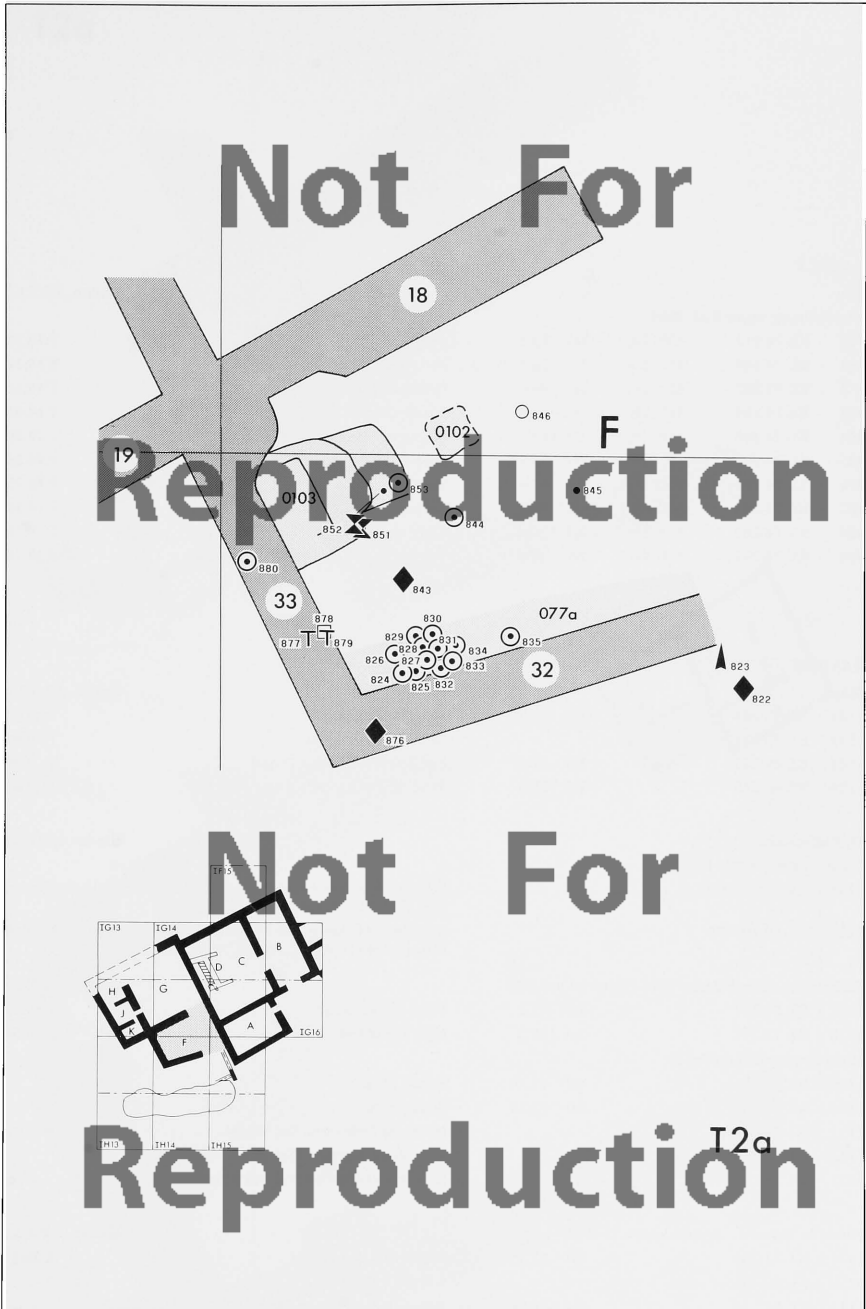

Zu Symbolerklärung, Maßstab, Nordpfeil vgl. Taf. 212.

Tafel 202

**RAUM F**

**T2a**

Abschn. 2.3.3.1.2

**Deponierung unter Pod. 0103**

860	KL 74:312	- Abb. 28,9	Taf. 119,33	Gefäßfrgt.	T:10,18
861	KL 74:358	Abb. 28,8	Taf. 59,7; 12,15	Perle aus Fritte	T:10,14
862	KL 74:292	- Abb. 28,3	Taf. 96,9	Teller (?) (Frgt.)	T:10,18
863	KL 74:290	Abb. 28,5	Taf. 84,9	Schale (Frgt.)	T:10,33
864	KL 74:308	Abb. 28,10	Taf. 140,8	Schale mit Henkel (milk-bowl)	T:10,29
865	KL 74:291	- Abb. 28,4	Taf. 87,7	Schale (Frgt.)	T:10,24
866	KL 74:289	Abb. 28,6	Taf. 87,9	Schale (Frgt.)	T:10,25
867	KL 74:293	- Abb. 28,2	Taf. 99,8	Schüssel mit Knickwandung (Frgt.)	T:10,34
868	KL 74:260	Abb. 28,7	Taf. 134,2	Öllampe	T:10,34
869	KL 74:295	- Abb. 28,1	Taf. 99,6	Schüssel mit Knickwandung (Frgt.)	T:10,34

**RAUM F**

**T1b<sub>2</sub>**

Abschn. 2.3.3.2.2

1121	KL 73:264		Taf. 55,20	Schieber aus Fritte	T: 9,80
1122	KL 69:224			Gefäßfrgt. aus Fritte	T: 9,84
1123	KL 69:227		Taf. 51,5	Schale aus Alabaster (Frgt.)	T: 9,80
1124	KL 69:240		Taf. 128,4	Myk. Skyphos (Frgt.)	T: 9,80

**T1, Füllschicht**

Abschn. 2.3.3.2.2

**Nicht eingezeichnete Funde:**

1125	KL 74:160,1-4			Scherbenkollektion - aus Areal IH13, NW-Ecke, unter Fußboden T1b <sub>2</sub> (Taf. 147,18; vgl. 85,8; 140,7; 85,8)	
1126	KL 74:163,1-4			Scherbenkollektion - aus Areal IH13, NW-Ecke, unter Fußboden T1b <sub>2</sub> (Taf. 95,8; 147,13; vgl. 90,3; 101,18)	

**Füllschicht unter Pflaster 0114 (Material aus T2)**

Abschn. 2.3.3.2.2

1127	KL 74:391		Taf. 47,2	Perle aus Knochen	T:10,21
1128	KL 73:145		Taf. 128,5	Myk. Gefäßfrgt.	T:10,34

**Nicht eingezeichnete Funde:**

1129	KL 73:134		Taf. 87,10	Schale (Frgt.)	
1130	KL 73:256		Taf. 93,12	Schale (Frgt.)	
1131	KL 73: 18			Perle aus Fritte (vgl. Taf. 60,26)	
1132	KL 73:340,1-3			Scherbenkollektion (Taf. 91,17; 91,15; 89,12)	
1133	KL 73:345,1-2			Scherbenkollektion (Taf. 118,6; 96,10)	

**Funde in Mauern - Bauschichten T1-2 (?)**

Abschn. 2.3.3.2.2

1134	KL 74:269		Taf. 67,1	Model aus Ton (Frgt.)	T:10,15
<b>Nicht eingezeichneter Fund:</b>					
1135	KL 74: 32		Taf. 62,26	Perle aus Fayence, in Mauer 17/T1	

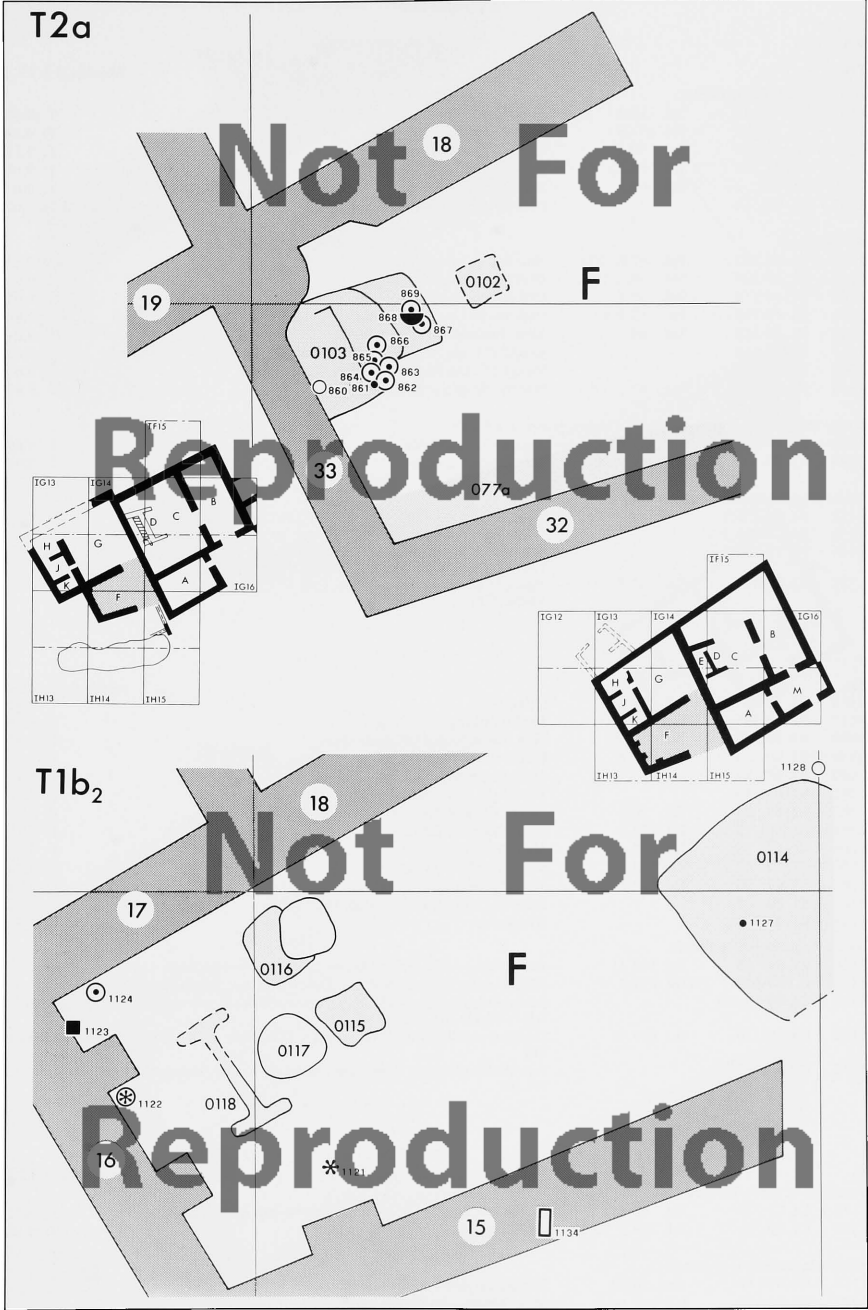

Zu Symbolerklärung, Maßstab, Nordpfeil vgl. Taf. 212.

Tafel 203

**RAUM F**

**Tib<sub>1</sub>**

Abschn. 2.3.3.2.3

**Auf der Begehungsfläche**

1136	KL 73:148	Taf. 118,9	Myk. Vase (?)	T: 9,69
1137	KL 73:396	Taf. 137,6	'Räucherständer' (Frgt.)	T: 9,68
1138	KL 73:152	Taf. 50,1	Knopf (?) aus Knochen	T: 9,63
1139	KL 73: 65	Taf. 80,13	Schale (Frgt.)	T: 9,68
1140	KL 70: 2	- Taf. 64,7	Rollsiegel aus Fritte	T: 9,69
1141	- KL 69:116		Perle aus Fritte (vgl. Taf. 59,4)	T: 9,62

**NW-Bereich**

1142	KL 69:222	- Taf. 47,6; 10,4	Ständer aus Knochen	T: 9,61
1143	KL 69:229	Taf. 46,1; 10,2	Platte aus Knochen	T: 9,64
1144	KL 69:235	- Taf. 45,4	Objekt aus Knochen	T: 9,61
1145	KL 69:265	- Taf. 12,2-4	Perlenkollektion aus Fritte	Tca.9,60
1146	KL 69:266	Taf. 69	Myk. Idol aus Ton (Rumpf)	T: 9,61
1147	KL 69:230		Knopf (?) aus Knochen (vgl. Taf. 50,5)	T: 9,63
1148	KL 69:231		Knopf (?) aus Steatit (vgl. Taf. 50,10)	T: 9,60
1149	KL 69:223	- Taf. 47,1; 10,1	'Enten'-Kopf aus Knochen	T: 9,68

**Unter Pod. 0115 (in Tib<sub>2</sub> deponiert, vgl. Abschn. 2.3.3.2.1)**

1150	KL 73:272	- Taf. 57,17	Knopf (?) aus Fritte	T: 9,69
1151	KL 73: 50	- Taf. 54,8; 11	Schale aus Fayence	T: 9,61

**Nicht eingezeichnete Funde: Tib<sub>1</sub>**

1152	KL 69:228,1		1 Knopf (?) aus Fritte (vgl. Taf. 57,15) - in der NW-Ecke
1153	KL 69:228,2-3		5 Knöpfe (?) aus Knochen (vgl. Taf. 50,5.1) - in der NW-Ecke
1154	KL 73:258,1-2		Scherbenkollektion - nördl. Pod. 0115, auf der Begehungsfläche Tib <sub>1</sub> (Taf. 121,5; 85,7)
1155	KL 73:325	- Taf. 141,7	Myk.(?) Gefäßscherbe - nördl. Pod. 0115, auf der Begehungsfläche Tib <sub>1</sub>

**T1a**

Abschn. 2.3.3.2.4

1156	KL 73:229	- Taf. 134,5	Öllampe	T: 9,58
1157	KL 73:255	- Taf. 112,10	Topf (cooking-pot) (Frgt.)	T: 9,58
1158	KL 69:266	- Taf. 69	Myk. Idol aus Ton (Kopf)	T: 9,45
1159	KL 69: 9	Taf. 46,2	Platte aus Knochen	T: 9,50
1160	KL 69: 31		Perle aus Fritte (vgl. Taf. 12,3)	T: 9,48
1161	KL 69: 30		Knopf (?) aus Knochen (vgl. Taf. 50,4)	T: 9,57
1162	KL 69: 24	- Taf. 50,3	Knopf (?) aus Knochen	T: 9,59
1163	KL 69: 13	Taf. 128,6	Myk. Skyphos (Frgt.)	T: 9,48
1164	KL 69: 10	Taf. 118,4	Myk. Amphora (Frgt.)	T: 9,49
1165	KL 69: 45	Taf. 118,2	Myk. Amphora (Frgt.)	T: 9,49
1166	KL 69: 92	Taf. 118,5	Myk. Amphora (?) (Frgt.)	T: 9,49
1167	KL 70: 27		Knopf (?) aus Knochen (vgl. Taf. 50,3)	T: 9,55
1168	KL 73:445		Holzkohle	T: 9,55

**Nicht eingezeichnete Funde:**

1169	KL 69: 28	Taf. 118,11	Vase (Frgt.) - NW-Ecke, oberhalb der Begehungsfläche T1a
1170	KL 69:376	Taf. 139,3	Pilgerflasche (Frgt.) - NW-Ecke, oberhalb der Begehungsfläche T1a
1171	KL 69: 8,1-5		Scherbenkollektion - NW-Ecke, oberhalb der Begehungsfläche T1a (Taf. 114,8; 118,7; 94,13; 147,20; vgl. 91,15)
1172	KL 69: 16	Taf. 100,10	Schüssel mit Knickwandung (Frgt.) - NW-Ecke, oberhalb der Begehungsfläche T1a
1173	KL 69: 14,1-2		Scherbenkollektion - NW-Ecke, oberhalb der Begehungsfläche T1a (Taf. 141,8; 114,19)

**T1**

Abschn. 2.3.3.2.5

**Funde in u. über Mauern**

1174	KL 72:713	Taf. 40,12	Nadel aus Bronze, in Ausbruchgrube von Mauer 15/T1	T: 9,57
1175	KL 69: 39	Taf. 59,8; 12,17	Perle aus Fritte, über Mauer 16/T1	T: 9,20

**Nicht eingezeichnete Funde**

1176	KL 69:148	- Taf. 78,10	Schälchen mit Standfuß - NW-Ecke
1177	KL 72:847	Taf. 147,14	Myk. Wandungsscherbe - auf Pflaster 0114

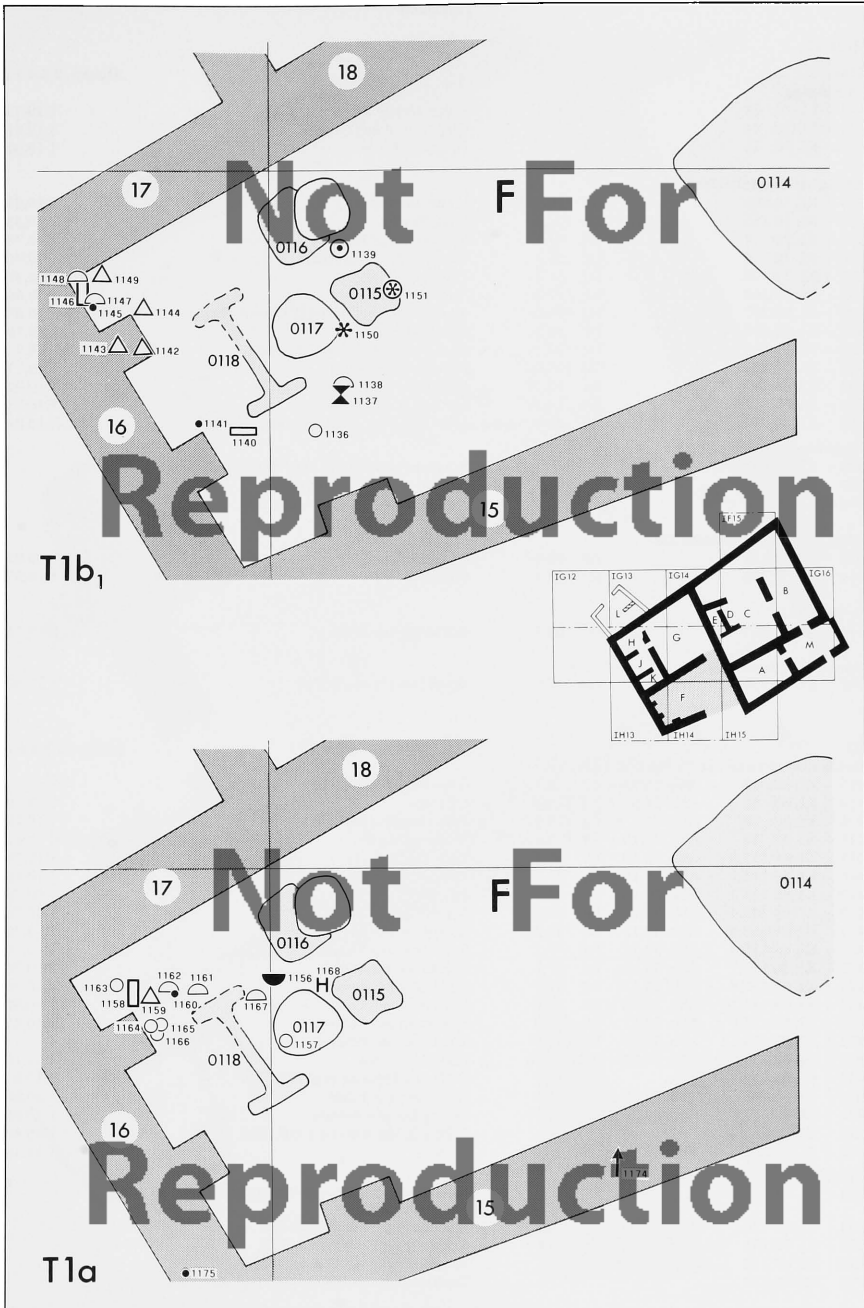

Tafel 204

**HOF G**

**T2bc**

Abschn. 2.3.4.1.1

**Im Eingang**

890	KL 70: 72	- Taf. 41,17	Röllchen aus Bronze	T:10,73
891	KL 70: 41		Gegenstand aus Bronze	T:10,61
892	KL 70: 13	Taf. 61,2	Perle aus Fritte	T:10,62

**Auf Lehmziegelpflaster 082**

893	KL 70:506	- Taf. 70,4; 13,5	Platte aus Ton	T:10,83
894	KL 70:153	Taf. 138,1	Pilgerflasche	T:10,83
895	KL 70: 4	Taf. 63,1	Rollsiegel aus Fritte	T:10,73
896	KL 70: 6	Taf. 50,7	Knopf (?) aus Knochen	T:10,80
897	KL 70: 39	Taf. 61,7	Perle aus Fritte	T:10,80
898	KL 69:199	Taf. 51,2	Napf aus Alabaster	T:10,86
899	KL 69:287	Taf. 129,2	Myk. Rhyton in Tierform (Fisch) (Frgt.)	T:10,84; 10,83
900	KL 69:298	- Taf. 86,4	Schale (Frgt.)	T:10,79
901	KL 69:341	- Taf. 129,1	Myk. Rhyton in Tierform (Igel)	T:10,81; 10,66; 10,70
902	KL 70:168	- Taf. 138,3	Pilgerflasche (Frgt.)	T:10,77
903	KL 66:106	- Taf. 33,17	Pfeilspitze aus Bronze	T:10,92
904	KL 69:110	- Taf. 33,18	Pfeilspitze aus Bronze	T:10,73
905	KL 70:690	- Taf. 125,7; 14,4	Myk. Skyphos - Frgt., vgl. Kat.-Nr. 267	T:10,84

**Nicht eingezeichnete Funde:**

906	KL 70:851,1-2		Scherbenkollektion - auf Pflaster 082 (Taf. 140,4; 143,2)	
907	KL 69:295	- Taf. 144,3	Ostrakon - auf Pflaster 082	
908	KL 70:210		Tierknochen - in Feuerstelle 085	

**Südl. 083, westl. Pflaster 082**

909	KL 70:621	- Taf. 65,3	Skarabäus aus Fritte	T:10,87
910	KL 70:169	- Taf. 132,1	Spitzrhyton	T:10,87

**In Pod. 083**

911	KL 69:183	- Taf. 63,5	Rollsiegel aus Fritte	T:10,73
-----	-----------	-------------	-----------------------	---------

**Nördöstl. Wanne 086**

912	KL 68:138	- Taf. 57,5	Spielstein (?) aus Fritte	T:10,80
-----	-----------	-------------	---------------------------	---------

**T2**

Abschn. 2.3.4.1.2

**In Libationswanne 086 (s. Detaildarstellung)**

913	KL 68: 23	Abb. 30,16	Taf. 53,4	Gegenstand aus Stein	T:--,-
914	- KL 68: 67	Abb. 30,9	Taf. 133,6	Öllampe	T:10,79
915	KL 68: 78	Abb. 30,6	Taf. 138,2	Pilgerflasche (Frgt.)	T:10,79
916	KL 68: 16	Abb. 30,10	- Taf. 135,6; 16,1	'Räucherständer'	T:10,84; 10,82
917	KL 68:135,1	Abb. 30,19	Taf. 66,3	Perle aus Ton (?)	T:10,76
918	KL 68:135,2	Abb. 30,18	- Taf. 57,1	Spielstein aus Fritte	T:10,78
919	KL 68:135,3	Abb. 30,18	- Taf. 57,1	Spielstein aus Fritte	T:10,76
920	KL 68:135,4	Abb. 30,12	Taf. 57,2	Spielstein aus Fritte	T:10,76
921	KL 68:135,5	Abb. 30,12	- Taf. 57,2	Spielstein aus Fritte	T:10,76
922	KL 68:135,6	Abb. 30,12	Taf. 57,2	Spielstein aus Fritte	T:10,76
923	KL 68:135,7	Abb. 30,15	Taf. 57,7	Spielstein aus Fritte	T:10,76
924	KL 68:135,8	Abb. 30,17	- Taf. 57,6	Spielstein aus Fritte	T:10,76
925	KL 68:135,10	Abb. 30,15	Taf. 57,7	Spielstein aus Fritte	T:10,88
926	KL 68:135,9	Abb. 30,17	- Taf. 57,6	Spielstein aus Fritte	T:10,85
927	KL 68:135,11	Abb. 30,13	Taf. 57,3	Spielstein aus Fritte	T:--,-
928	KL 68:135,12	Abb. 30,22	- Taf. 61,10	Perle aus Fritte	T:11,16
929	KL 68:242			Perle aus Fayence (vgl. Abb. 30)	T:10,81
930	KL 68:108	Abb. 30,20	Taf. 63,3	Rollsiegel aus Fritte	T:10,88
931	KL 68:122	Abb. 30,21	- Taf. 33,19	Pfeilspitze aus Bronze	T:10,88
932	KL 68:130			Perle (?) aus Knochen (vgl. Abb. 30)	T:10,88
933	KL 68:287	Abb. 30,11	Taf. 107,1	Terrine	T:11,19

**Nicht eingezeichnete Funde:**

934	KL 68:142,1-4			Scherbenkollektion - in Wanne 086 (Abb. 30,2-4,7 - Taf. 96,6; 109,4)	
935	KL 68:150	Abb. 30,1	Taf. 83,7	Schale (Frgt.) - in Wanne 086	
936	KL 68:151	Abb. 30,8	Taf. 93,1	Schale (Frgt.) - in Wanne 086	
937	KL 68:152	Abb. 30,5		Schale (Frgt.) - in Wanne 086	
938	KL 68:134			Tierknochen - in Wanne 086 (vgl. Abb. 30)	

**Unter Mauer 18/T2 - nicht eingezeichnet**

Abschn. 2.3.4.1.1

939	KL 74:372	- Taf. 62,6	Perle aus Fayence	T:10,90
-----	-----------	-------------	-------------------	---------



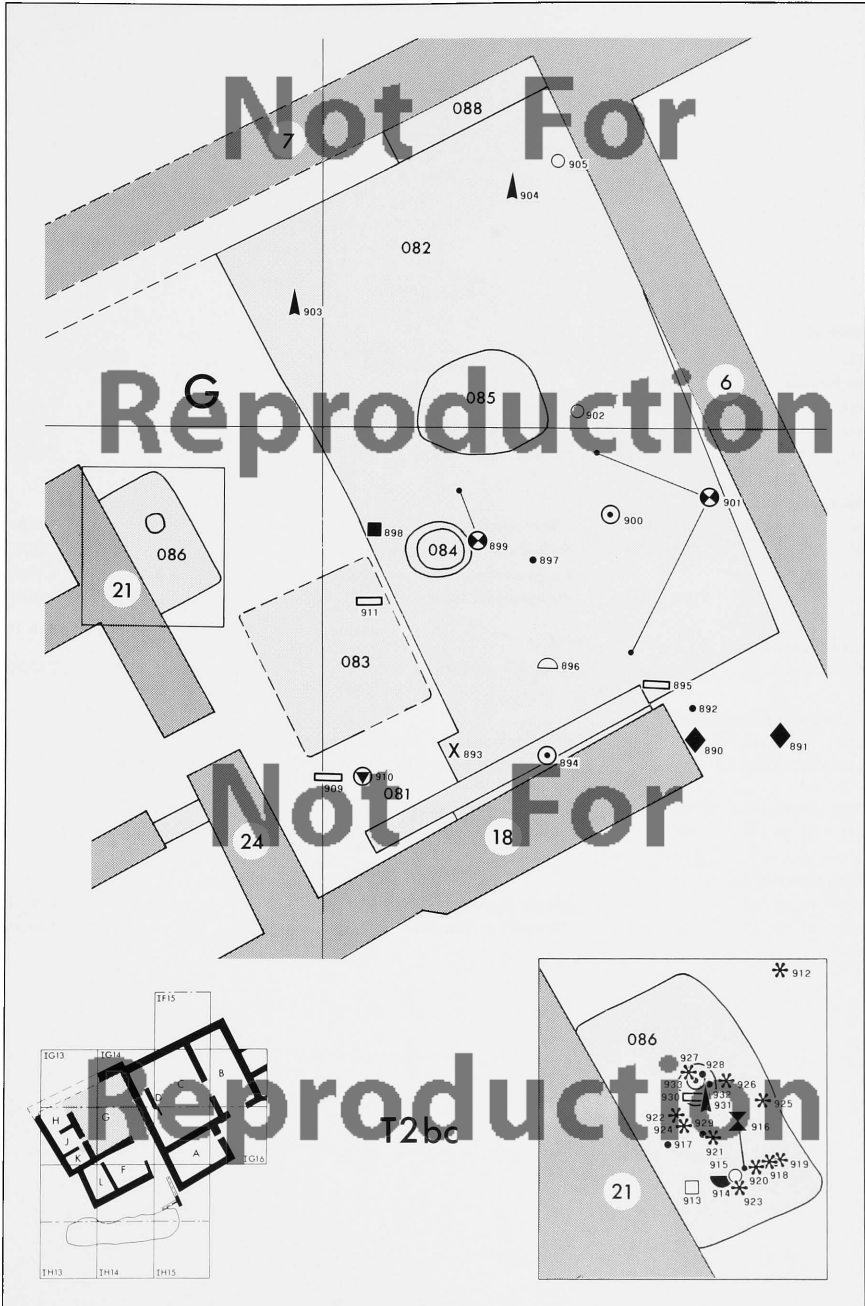

Zu Symbolerklärung, Maßstab, Nordpfeil vgl. Taf. 212.

*Tafel 205*

**HOF G**

**T2a**

Abschn. 2.3.4.1.3

**Im Eingang**

940	KL 69:284	Taf. 117,1	Vase	T:10,54
941	KL 70: 71	Taf. 40,5; 8,6	Nadel aus Silberblech	T:10,55
942	KL 69:292	Taf. 33,5	Pfeilspitze aus Bronze	T:10,57

**Bei Pod. 083**

943	KL 70:158	Taf. 142,4	Standfußrgt.	T:10,76
944	KL 66:105	Taf. 58,8	Perle/Rollsiegelrohling aus Fritte	T:10,63
945	KL 68:121		Gegenstand aus Knochen	T:10,65
946	KL 70:620	Taf. 33,6	Pfeilspitze aus Bronze	T:10,69

**Über Wanne 086**

947	KL 68: 22	Taf. 56,14	Anhänger aus Fritte	T:10,72
-----	-----------	------------	---------------------	---------

**Nicht eingezeichnete Funde**

948	KL 69:323,1-3		Scherbenkollektion - Nordteil (Taf. 143,4; 146,12; 93,2)	
949	KL 69:305,1-8		Scherbenkollektion - Ostteil (Taf. 112,13; vgl. 91,10; 143,7; 142,6; vgl. 141,10; 102,4; vgl. Taf. 94,7; 116,2)	
950	KL 66:109,1	Taf. 59,4	Perle aus Fritte - Westteil, Versturzschicht	
951	KL 66:109,2	Taf. 58,3	Perle/Rollsiegelrohling aus Fritte - Westteil, Versturzschicht	

**Über Mauer 18/T2**

952	KL 69:113		Gefäßscherbe (?) aus Fayence	T:10,77
953	KL 69: 47	Taf. 33,3	Pfeilspitze aus Bronze	T:10,25

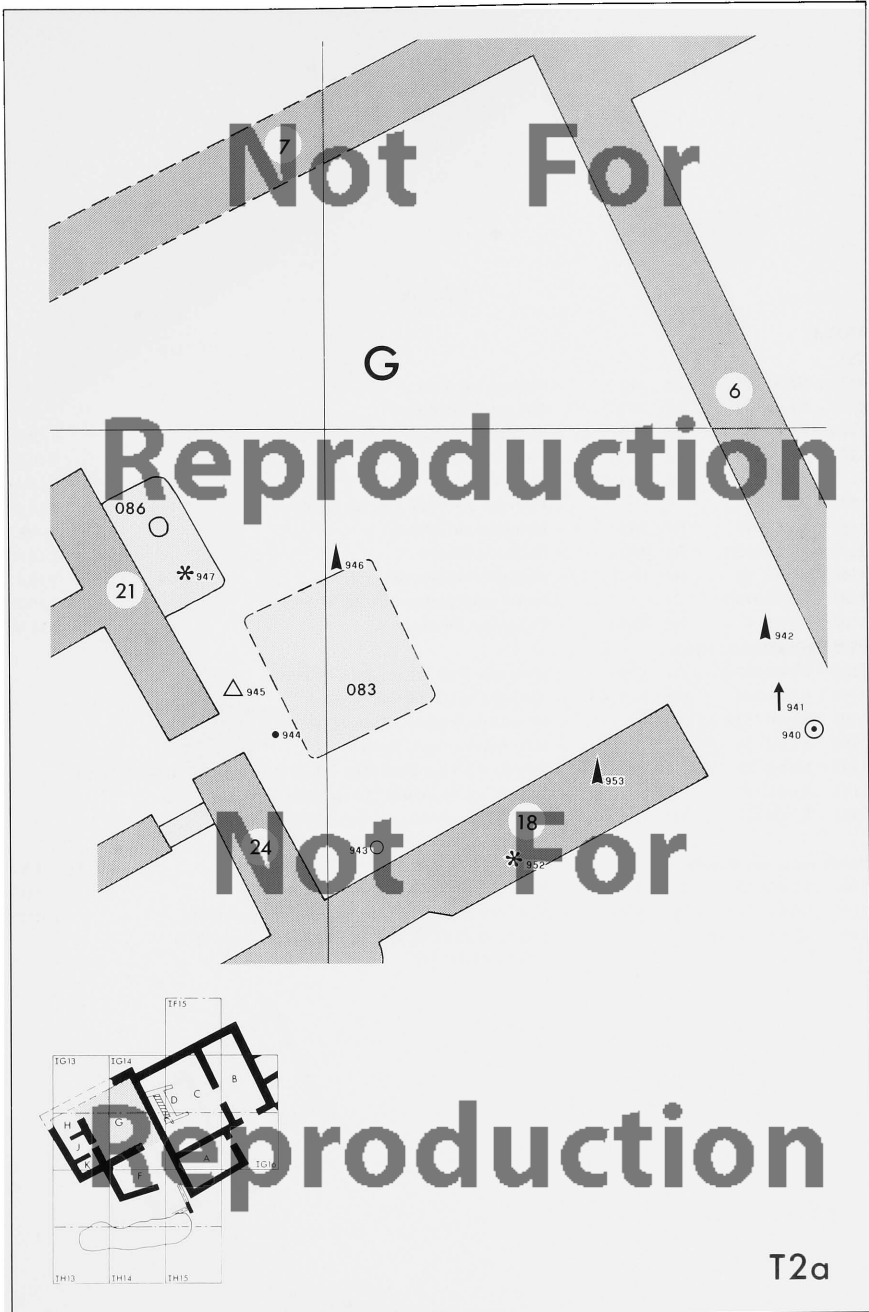

Zu Symbolerklärung, Maßstab, Nordpfeil vgl. Taf. 212.

*Tafel 206*

**HOF G**

**T1**

Abschn. 2.3.4.2

1178	KL 69: 75	Taf. 53,1	Nukleus aus Stein	T:10,15
1179	KL 69: 73	Taf. 28,2	Idol aus Silberblech	T: 9,97
1180	KL 69: 57	- Taf. 145,5	Wandungsscherbe	T: 9,96
1181	KL 69:109	- Taf. 35,1	Pfeilspitze aus Bronze	T:10,42
1182	KL 64:572,2	- Taf. 59,1; 12,20	Perle aus Fritte	T:10,41
1183	KL 64:552,2		Plättchen aus Fritte (vgl. Taf. 55,10)	T:10,41
1184	KL 64:595	- Taf. 35,3	Pfeilspitze aus Bronze	T: 9,87
1185	KL 64:562,1	Taf. 40,11	Nadel aus Bronze	T:10,38
1186	KL 69: 46	- Taf. 35,11	Pfeilspitze aus Bronze	T:10,37
1187	KL 64:573,1		Pfriem aus Knochen (vgl. Taf. 47,3)	T:10,54
1188	KL 68: 8	- Taf. 48,4-8	Platten aus Elfenbein	T:10,05
Nicht eingezeichnete Funde:				
1189	KL 64:557,3	Taf. 57,4	Spielstein/Perle (?) aus Fritte - Westteil	
1190	KL 66:102	Taf. 44,4; 8,3	Anhänger aus Goldblech - Westteil	
1191	KL 66:732,1-2		Scherbenkollektion - Westteil (Taf. 114,3; 103,8)	
1192	KL 68: 70	Taf. 141,11	Myk. Schale (Frgt.) - Westteil	
1193	KL 66: 25		Schale (Frgt.) aus Basalt (vgl. Taf. 51,1) - aus dem Abraum, Westteil	
1194	KL 66: 30		Schaber aus Feuerstein (?) - aus dem Abraum, Westteil	
1195	KL 66:253	Taf. 55,17	Plättchen aus Fritte - aus dem Abraum, Westteil	

**Funde auf u. aus Mauern**

Abschn. 2.3.4.2

1196	KL 69: 56	Taf. 35,8	Pfeilspitze aus Bronze, über Mauer 6/T1-2	T: 9,97
1197	KL 68: 11	Taf. 40,13	Nadel aus Bronze, aus Ausbruchgrube Mauer 19/T1	T:10,04
1198	KL 68: 25,1-2		Scherbenkollektion, aus Ausbruchgrube Mauer 19/T1 (Taf. 147,11; 141,10)	T:--,-

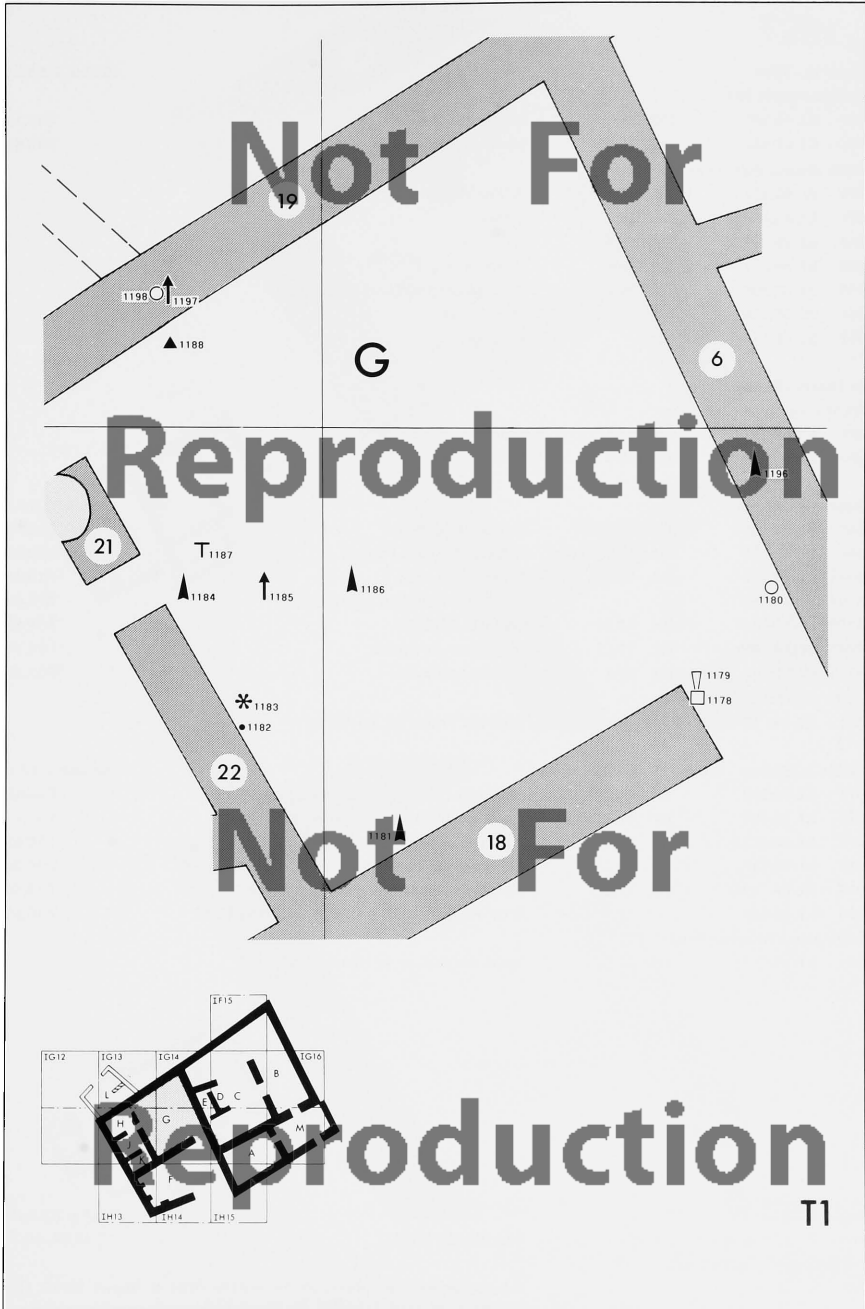

Tafel 207

**T2**

**Raum H - T2bc**

Abschn. 2.3.5.1.1

**Bei Feuerstelle 087**

954	KL 68:186	Taf. 31	Messer aus Bronze	T:11,15
955	KL 68:140	Taf. 30,1	Messer aus Bronze	T:10,84

Nicht eingezeichnete Funde:

956	KL 68:161	Taf. 106	Terrine (Frgt.)
957	KL 68:169	Taf. 84,7	Schale
958	KL 68:269	Taf. 96,2	Teller (?)
959	KL 68:271	Taf. 134,1	Öllampe (Frgt.)
960	KL 68:268	Taf. 99,1	Schüssel mit Knickwandung (Frgt.)
961	KL 68:148		Tierknochen
962	KL 68:176		Tierknochen

**In Feuerstelle 087**

Nicht eingezeichnete Funde:

963	KL 68:282	Taf. 84,3	Schale
964	KL 68:270	Taf. 115,9	Vase (Frgt.)

**Raum J - T2(bc)**

Abschn. 2.3.6.1

967	KL 68: 36	Taf. 56,13	Anhänger aus Fritte	T:10,78
968	KL 68: 34	Taf. 56,20; 12,16	Anhänger (?) aus Fayence	T:10,75
969	KL 68:257	Taf. 52,7	Perle (?) aus Stein	T:10,84
970	KL 68:265		Stößel aus Kalkstein (vgl. Taf. 53,6)	T:10,89
971	KL 68: 41	Taf. 52,10	Perle aus Schiefer	T:10,82
972	KL 68: 52	Taf. 33,15	Pfeilspitze aus Bronze	T:10,83
973	KL 70: 10	Taf. 52,8	Perle aus Kalkstein	T:10,86

Nicht eingezeichneter Fund:

974	KL 68: 35		Perle aus Fritte (vgl. Taf. 62,11)
-----	-----------	--	------------------------------------

**Funde in Mauern - Räume H - K - T2**

Abschn. 2.3.8.2

975	KL 70:272	Taf. 44,2; 9,1	Anhänger (?) aus Perlmutt, in Mauer 24/T2	T:10,42
976	KL 78:299	Taf. 46,3; 10,3	Platte aus Elfenbein, in Mauer 23/T2	T:--,-
977	KL 68:317	Taf. 56,3	Plättchen aus Fritte, in Mauer 23/T2	T:10,81
978	KL 68:315	Taf. 56,12	Anhänger aus Fritte, in Mauer 23/T2	T:10,24
979	KL 68: 60	Taf. 33,2	Pfeilspitze aus Bronze, in Mauer 22/T2	T:10,86
980	KL 68:296		Perle aus Fritte (vgl. Taf. 62,9), in Mauer 21/T2	T:10,63

Nicht eingezeichneter Fund:

981	KL 68: 64	Taf. 42,6	Nagel aus Bronze, in Mauer 23/T2
-----	-----------	-----------	----------------------------------

**Raum H T2a**

Abschn. 2.3.5.1.2

965	KL 66:382/68:28	Taf. 139,1	Pilgerflasche (Frgt.)	T:10,74; 10,76
-----	-----------------	------------	-----------------------	----------------

Nicht eingezeichneter Fund:

966	KL 68:267,1-9		Scherbenkollektion zwischen Feuerstelle 0104 u. Mauer 20/T2 (Taf. 91,9,10,14; 93,3,6,8; 111,8; vgl. 96,10; vgl. 91,8)
-----	---------------	--	---

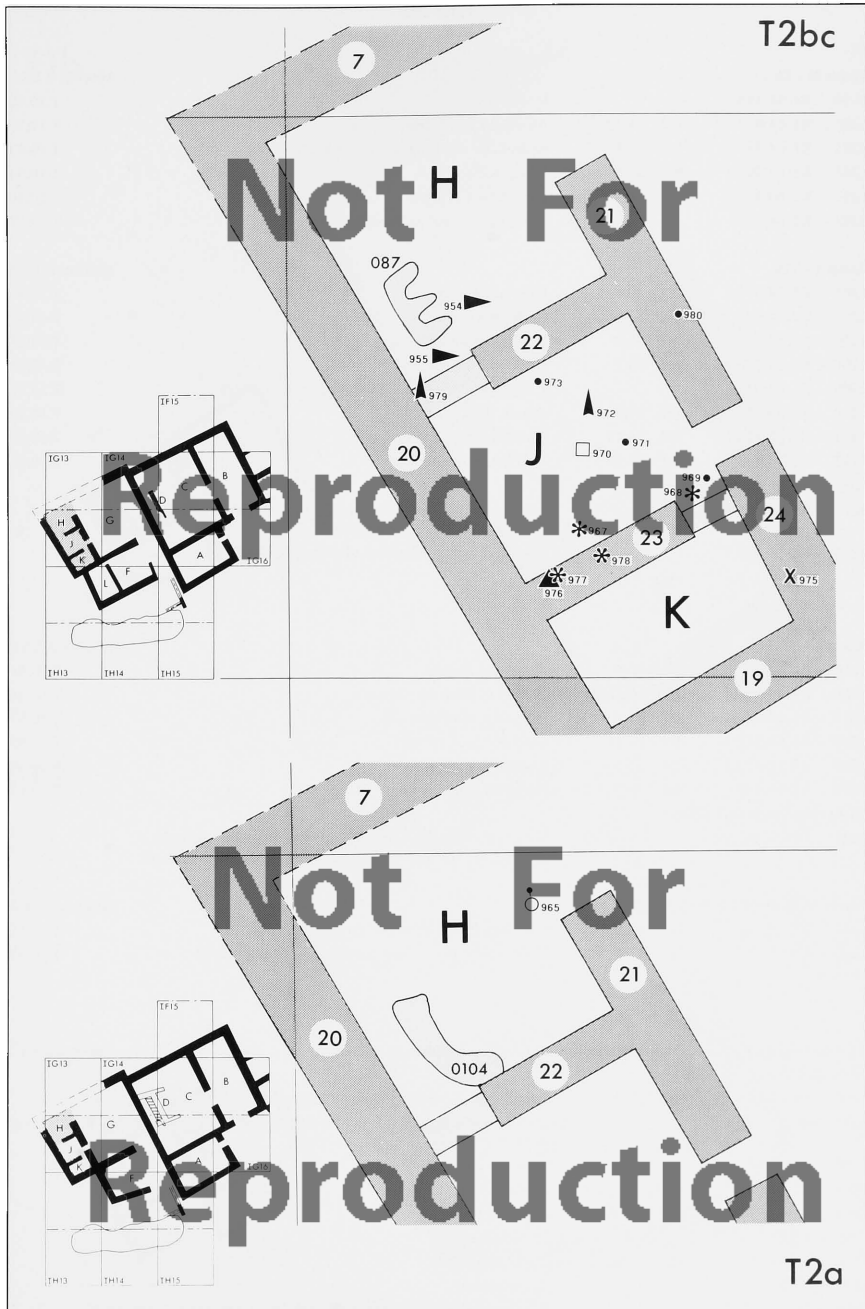

Tafel 208

**T1**

<b>Raum H T1</b>				Abschn. 2.3.5.2
1199	KL 64:545,5		Holzstück	T:10,48
1200	KL 64:517,1	Taf. 56,11	Anhänger aus Fritte	T:10,30
1201	KL 64:554	Taf. 65,4	Skarabäus mit Ring aus Bronze	T:10,53
1202	KL 64:557,1	Taf. 139,5	Pilgerflasche	T:10,54
1203	KL 64:557,2	Taf. 139,4	Pilgerflasche (Frgt.)	T:10,60
1204	KL 64: 75		Stoffabdruck auf Lehmziegelbruchstück	T: 9,77

<b>Raum J T1b</b>				Abschn. 2.3.6.2
1205	KL 64:578,1	Taf. 52,6	Perle aus Bernstein	T:10,68
1206	KL 64:573,2	- Taf. 42,3	Nagel aus Bronze	T:10,71
1207	KL 64:576,2	- Taf. 39,9	Scheibe aus Bronzeblech	T:10,68
1208	KL 64:576,3	Taf. 40,7	Nadel aus Bronze	T:10,68
1209	KL 64:577,1-3		2 Ringe aus Silber u. 1 Streifen aus Silberblech	T:10,71
1210	KL 68: 21	Taf. 85,9	Schale (Frgt.)	T:10,70
1211	KL 64:576,1	Taf. 34,12	Pfeilspitze aus Bronze	T:10,69
1212	KL 66:383	Taf. 34,15	Pfeilspitze aus Bronze	T:10,66

Nicht eingezeichnete Funde:

1213	KL 64:536,1-3		Scherbenkollektion - unmittelbar über Begehungsfläche (Taf. 101,17; vgl. 88,2; 147,19)
1214	KL 64:536,4		Tierknochen - unmittelbar über Begehungsfläche

<b>Raum J - T1a</b>				Abschn. 2.3.6.2
1215	KL 64:568,2	Taf. 42,5	Nagel aus Bronze	T:10,48
1216	KL 64:568,1,3	Taf. 41,12; 43,2	Spirale u. Reste aus Bronze	T:10,48
1217	KL 64:572,1	Taf. 55,6	Plättchen aus Fritte	T:10,57
1218	KL 64:572,4	Taf. 57,11	Spielstein aus Fritte	T:10,59
1219	KL 64:572,3	Taf. 57,15	Knopf (?) aus Fritte	T:10,48
1220	KL 64:425	Taf. 40,3; 7,4	Nadel aus Silber	T:10,13

Nicht eingezeichneter Fund:

1221	KL 64:568,4-11		Scherbenkollektion - unmittelbar über Begehungsfläche (Taf. 112,11; vgl. 91,14; 147,9.17; 95,7; 94,12; 91,16; 112,16)
------	----------------	--	---

<b>Funde in Mauern - Räume H K</b>				Abschn. 2.3.8.2
1222	KL 68: 19	Taf. 61,9	Perle aus Fritte, in Mauer 24/T1	T:10,53
1223	KL 68: 27	Taf. 47,4	Perle/Rollsiegel (?) aus Knochen, in Mauer 24/T1	T:10,53

**Räume u. Bauschichten übergreifende Kollektionen der Räume G - K - T1-2** Abschn. 2.3.8.1

Nicht eingezeichnete Funde:

1260	KL 64:502	Taf. 118,1	Wandungsscherben (vgl. Nr. 1226)
1261	KL 68: 46,1-9		Scherbenkollektion (Taf. 145,11; 103,12; 93,10; 93,9; 103,10; 100,9; 103,7; vgl. 114,8; 118,8)
1262	KL 68: 83	- Taf. 141,9	Myk. Gefäß (Frgt.)
1263	KL 68: 24		Tierknochen
1264	- KL 64:573,3	- Taf. 43,11	Frgt. aus Bronze
1265	KL 68: 94		Tierknochen
1266	KL 64:533	Taf. 40,1	Nadel aus Silber
1267	KL 64:521		Tierknochen
1268	KL 64:412,1-5		Scherbenkollektion u. Muschel (Taf. 140,2; vgl. 118,6.7; vgl. 111,8)



T1b

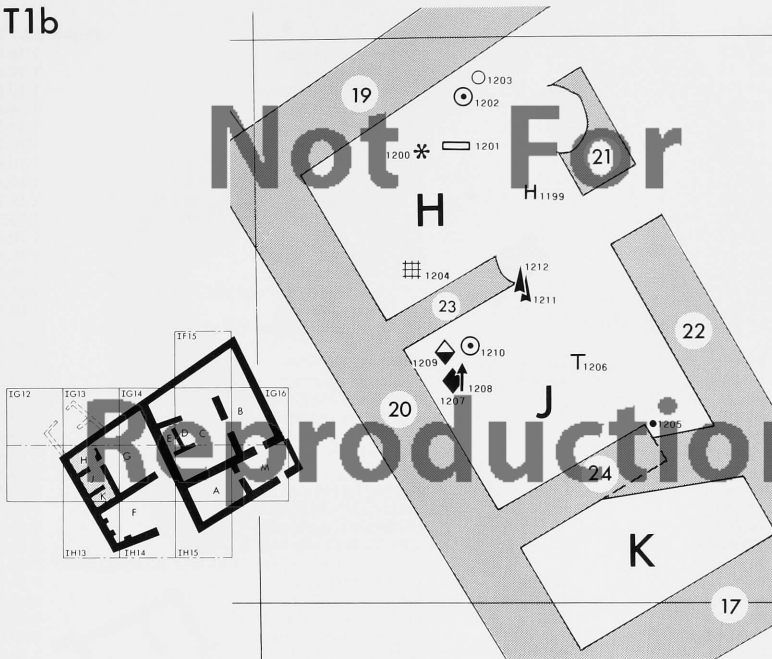

T1a



## Tafel 209

## RAUM K

T2 - Füllschicht 3				Abschn. 2.3.7.1.1	
982	KL 69:225	Taf.	45,1	Objekt aus Knochen	T:10,68
983	KL 68: 17	Taf.	40,9	Nadel aus Bronze	T:10,68
984	KL 64:534	Taf.	49,1	Statuette aus Elfenbein	T:10,59
985	KL 64:491	Taf.	64,3	Rollsiegel aus Fritte	T:10,44
986	KL 64:584	Taf.	141,6	Myk. Steigbügelkanne (Frgt.)	T:10,31
987	KL 64:517,2	Taf.	56,1	Plättchen aus Fritte	T:10,44
988	KL 64:517,3	Taf.	59,6	Perle aus Fritte	T:10,45
989	KL 64:517,4	Taf.	59,3	Perle aus Fritte	T:10,39
990	KL 64:492,3-4	Taf.	12,5-6	7 Plättchen aus Fritte (vgl. Taf. 55,1-5)	T:10,31
991	KL 64:492,14-16			3 Perlen aus Fritte (Taf. 60,8-9.14)	T:10,31
992	KL 64:492,13	Taf.	57,10	Spielstein aus Fritte	T:10,23
993	KL 64:492,17			Fragmente aus Perlmutter	T:10,23
994	KL 64:492,12	Taf.	55,14	Plättchen aus Fritte	T:10,27
995	KL 64:492,2	Taf.	12,10	5 Plättchen aus Fritte (vgl. Taf. 56,2-3)	T:10,27
996	KL 64:492,10	Taf.	56,17; 12,18	Anhänger aus Fritte	T:10,31
997	KL 64:492,1.5-8			10 Plättchen aus Fritte (Taf. 12,7-9; 55,11-12.15; vgl. 55,6-8)	T:10,31
998	KL 64:492,11	Taf.	56,21	Plättchen aus Fritte	T:10,36
999	KL 64:492,9	Taf.	56,10; 12,19	Anhänger aus Fritte	T:10,28
1000	KL 64:440,2			2 Plättchen aus Fritte (vgl. Taf. 56,4)	T:10,13
1001	KL 64:440,4			6 Plättchen aus Fritte (vgl. Taf. 55,7)	T:10,13
1002	KL 64:440,8			3 Frgte. aus Bronzeblech (vgl. Taf. 38,9)	T:10,46
1003	KL 64:440,3			Knopf (?) aus Fritte (vgl. Taf. 57,15)	T:10,46
1004	KL 64:440,9			Holzkohle	T:10,20
1005	KL 64:440,6			Anhänger aus Fritte (vgl. Taf. 56,17)	T:10,20
1006	KL 64:440,1			3 Anhänger aus Fritte (vgl. Taf. 56,10)	T:10,14
1007	KL 64:440,5			10 Plättchen aus Fritte (vgl. Taf. 55,5)	T:10,14
1008	KL 64:440,7			2 Perlen aus Fritte (vgl. Taf. 62,11)	T:10,14
1009	KL 64:424,1.3.5			6 Perlen aus Fritte (Taf. 58,10; 60,2; 62,11; 60,10.12)	T:10,12
1010	KL 64:424,2	Taf.	56,2	Plättchen aus Fritte	T:10,12
1011	KL 64:424,6	Taf.	55,13	Plättchen aus Fritte	T:10,14
1012	KL 64:424,4	Taf.	55,10	Plättchen aus Fritte	T:10,14
1013	KL 64:424,7-10	Taf.	55,1-4	4 Plättchen aus Fritte	T:10,14
1014	KL 64:502,1	Taf.	54,3	Gefäß (Frgt.) aus Fritte	T:10,36
1015	KL 64:429,1	Taf.	55,16	Plättchen aus Fritte	T:10,20
1016	KL 68: 61	Taf.	50,8	Knopf (?) aus Knochen	T:10,76
Nicht eingezeichnete Funde:					
1017	KL 64:516,1			Frgt. aus Bronze (Perle ?)	
1018	KL 64:516,2-7			14 Perlen aus Fritte (Taf. 12,1; 60,3.4.21; 61,4; 59,11)	
1019	KL 64:541	Taf.	52,5	Perle aus Bernstein	
1020	KL 64:500,1	Taf.	56,9	Anhänger aus Fritte	
1021	KL 64:500,2			2 Frgte. aus Bronzeblech	
1022	KL 64:500,3	Taf.	55,8	Plättchen aus Fritte	
1023	KL 64:500,4	Taf.	44,6	Scheibchen aus Goldblech	
1024	KL 64:535,1-4			Scherbenkollektion (Taf. 100,6; 88,10; 146,14; 119,19)	
1025	KL 64:535,5			Tierknochen	
T2 - Füllschicht 2				Abschn. 2.3.7.1.2	
1026	KL 64:553,1	Abb. 32,6	Taf. 113,3	Pithos	T:11,01
1027	KL 64:553,2	Abb. 32,1	Taf. 64,1	Rollsiegel aus Fayence	T:11,01
1028	KL 64:553,3	Abb. 32,5	Taf. 61,6	Perle aus Fritte	T:11,01
1029	KL 64:553,4	Abb. 32,4	Taf. 57,12	Perle (?) aus Fritte	T:11,01
1030	KL 64:553,5	Abb. 32,3	Taf. 58,11	Perle aus Fritte	T:11,01
1031	KL 64:544			Tierknochen (vgl. Abb. 32)	T:11,01
1032	KL 64:429,2	Taf.	40,10; 7,5	Nadel aus Bronze	T:10,15
1033	KL 64:426	Taf.	52,1	Scheibchen aus Stein	T:10,03
1034	KL 64:398	Taf.	46,4; 10,5	Platte aus Knochen	T:10,12
1035	KL 64:423			2 Anhänger aus Fritte (vgl. Taf. 56,9.11)	T:10,03; 10,05
1036	KL 64:427			Knopf (?) aus Elfenbein (vgl. Taf. 50,6)	T:10,09
1037	KL 64:422	Taf.	43,7	Gegenstand aus Bronze	T:10,01
1038	KL 64:411,1	Taf.	56,4	5 Plättchen aus Fritte	T:9,97; 9,99; 9,99
Nicht eingezeichnete Funde:					
1039	KL 64:411,2	Taf.	55,5	8 Plättchen aus Fritte	
1040	KL 64:411,3	Taf.	55,7	5 Plättchen aus Fritte	

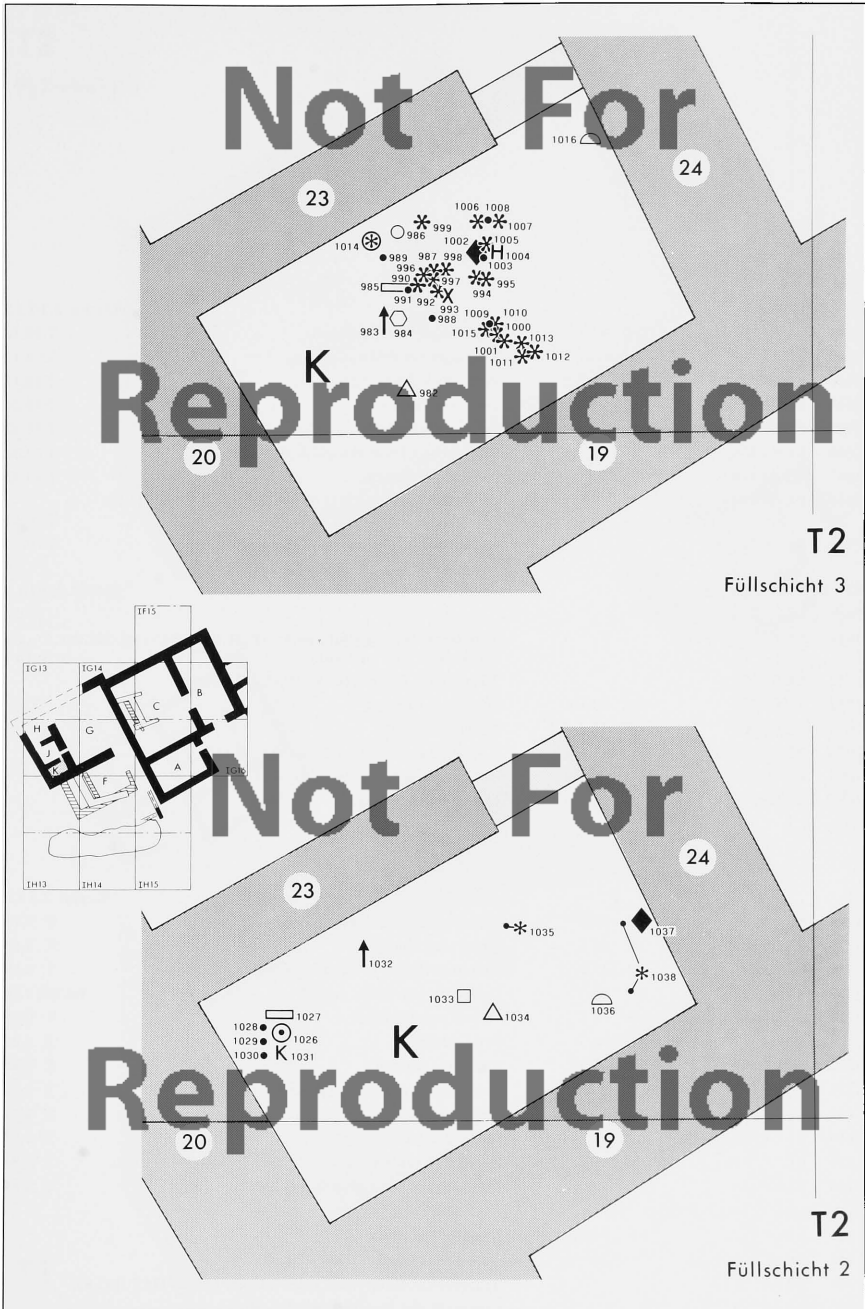

Zu Symbolerklärung, Maßstab, Nordpfeil vgl. Taf. 212.

*Tafel 210*

**RAUM K**

<b>T2 - Füllschicht 1</b>			Abschn. 2.3.7.1.3
1041	KL 69:191,1-2	Taf. 44,5,7	2 Anhänger aus Goldblech T:10,18
1042	KL 67: 48,1	Taf. 64,4	Rollsiegel aus Fritte T:10,11
1043	KL 67: 48,2	Taf. 59,13	Perle aus Fritte T:10,11
1044	KL 64:493	Taf. 59,2; 12,21	Perle aus Fritte T:10,24
1045	KL 64:494,3	Taf. 41,10	Spirale aus Bronze T:10,22
1046	KL 64:494,1-2		2 Perlen aus Fritte (Taf. 62,4; 58,14) T:10,22
1047	KL 64:494,6	Taf. 52,4	Perle aus Bernstein T:10,33
1048	KL 64:494,4-5.7-11		151 Perlen aus Fritte (vgl. Taf. 60,18-19; 60,6; 60,7.13.15-17.23.25; 60,5; 60,1.20; 60,11.24) T:10,33
1049	KL 64:411,1		2 Plättchen aus Fritte (vgl. Taf. 56,4) T:10,03

<b>T2 - Füllschichten 3-1</b>			Abschn. 2.3.7.1.4
Nicht eingezeichnete Funde:			
1050	KL 69:307,1-6		Scherbenkollektion (Taf. 126,4; 119,20; 92,4; 94,7; vgl. 114,18; vgl. 91,10)
1051	KL 69:226		2 Perlen aus Fritte (vgl. Taf. 59,11; vgl. 61,10)
1052	KL 69:207	Taf. 39,10	Scheibe aus Bronze
1053	KL 69:208	Taf. 42,7; 7,1	Nagel aus Bronze
1054	KL 69:209,1-2		2 Perlen aus Fritte (Taf. 59,10; vgl. 62,14)
1055	KL 69:210		Anhänger aus Fritte (vgl. Taf. 56,11)
1056	KL 69:211	Taf. 36,4	Frgt. aus Bronzeblech

<b>T1</b>			Abschn. 2.3.7.2
1224	KL 64:229	Taf. 35,9	Pfeilspitze aus Bronze T: 9,75
1225	KL 64:380	Taf. 45,3	Objekt aus Knochen T: 9,88
1226	KL 64:502	Taf. 118,1	Amphora (Frgt.) (s. auch Nr. 1260) T: 9,88
1227	KL 64:359,1	Taf. 54,7	Gefäßfrgt. aus Fritte T:9,88; 9,88
1228	KL 64:367,1	Taf. 45,2	Objekt aus Knochen T: 9,91
1229	KL 64:367,2	Taf. 62,5	Perle aus Fritte T: 9,91
1230	KL 64:367,3	- Taf. 43,3	Frgte. aus Bronze T: 9,91
1231	KL 64:353		Nagel aus Bronze (vgl. Taf. 42,4) T: 9,91
1232	KL 64:421,2	Taf. 35,7	Pfeilspitze aus Bronze T: 9,91
1233	KL 64:421,1	Taf. 35,14	Pfeilspitze aus Bronze T: 9,87
1234	KL 64:383	Taf. 35,13	Pfeilspitze aus Bronze T: 9,84
1235	KL 64:228		Beschlag aus Bronzeblech (vgl. Taf. 38,9) T: 9,69
Nicht eingezeichnete Funde:			
1236	KL 64:352	Taf. 57,14; 12,11	Knopf (?) auf Fritte
1237	KL 64:359,2-3		Scherbenkollektion (Taf. 142,1; 80,12)
1238	KL 64:373,1-6		Scherbenkollektion (Taf. 141,4; 145,10; 147,12; 114,7; 143,8)
1239	KL 64:373,7		Knopf (?) aus Knochen (vgl. Taf. 50,1)

T2

Füllschicht 1

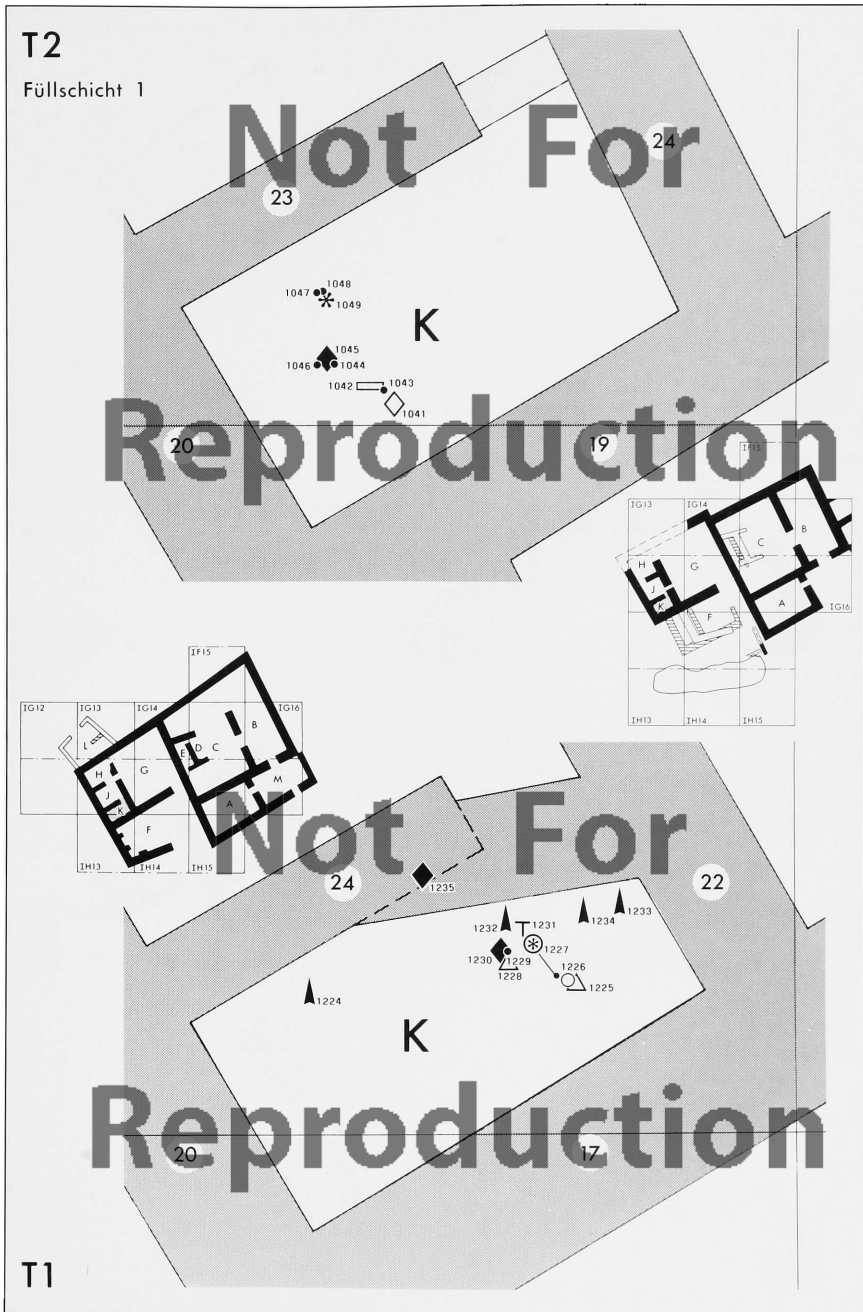

T1

*Tafel 211*

**RAUM L**

<b>T1b entsprechend</b>			Abschn. 2.3.9.1
1240	KL 70:438	Nadel aus Bronze	T:12,04
1241	KL 70: 87	Taf. 65,2 Skarabäus aus Kalkstein (?)	T:12,15
1242	KL 70:436	Taf. 52,3 Anhänger aus Stein	T:12,10
1243	KL 68:120	Taf. 35,6 Pfeilspitze aus Bronze	T:12,00

<b>T1</b>			Abschn. 2.3.9.3
1256	KL 70:249	Taf. 109,6 Henkeltopf (?) (Frgt.), in Grube	T:12,38

<b>T1a<sub>2</sub></b>			Abschn. 2.3.9.2
1244	KL 70: 93	Taf. 43,16 Stab aus Bronze	T:11,81
1245	KL 70:526	Getreidekörner	T:11,88
1246	KL 70: 18	Taf. 57,16 Knopf (?) aus Fritte	T:11,68
1247	KL 70: 40	Taf. 35,2 Pfeilspitze aus Bronze	T:11,73
1248	KL 70: 92	Taf. 43,14 Spatel (?) aus Bronze	T:11,76
1249	KL 70:262	Perle aus Fritte (vgl. Taf. 60,27)	T:11,70
1250	KL 66: 62,1-2	Scherbenkollektion (Taf. 103,9; 112,15)	T:11,82

Nicht eingezeichnete Funde:

1251	KL 70:102	Taf. 70,1 Bodenstück (Frgt.) - SW-Bereich	
1252	KL 70:231	Taf. 145,4 Wandungsscherbe - auf Pflaster 0119	

<b>Funde in Mauer 32/T1a</b>			Abschn. 2.3.9.3
1258	KL 68:389	Knopf (?) aus Stein (vgl. Taf. 50,9)	T:11,83
1259	KL 68:411	Taf. 35,12 Pfeilspitze aus Bronze	T:11,69

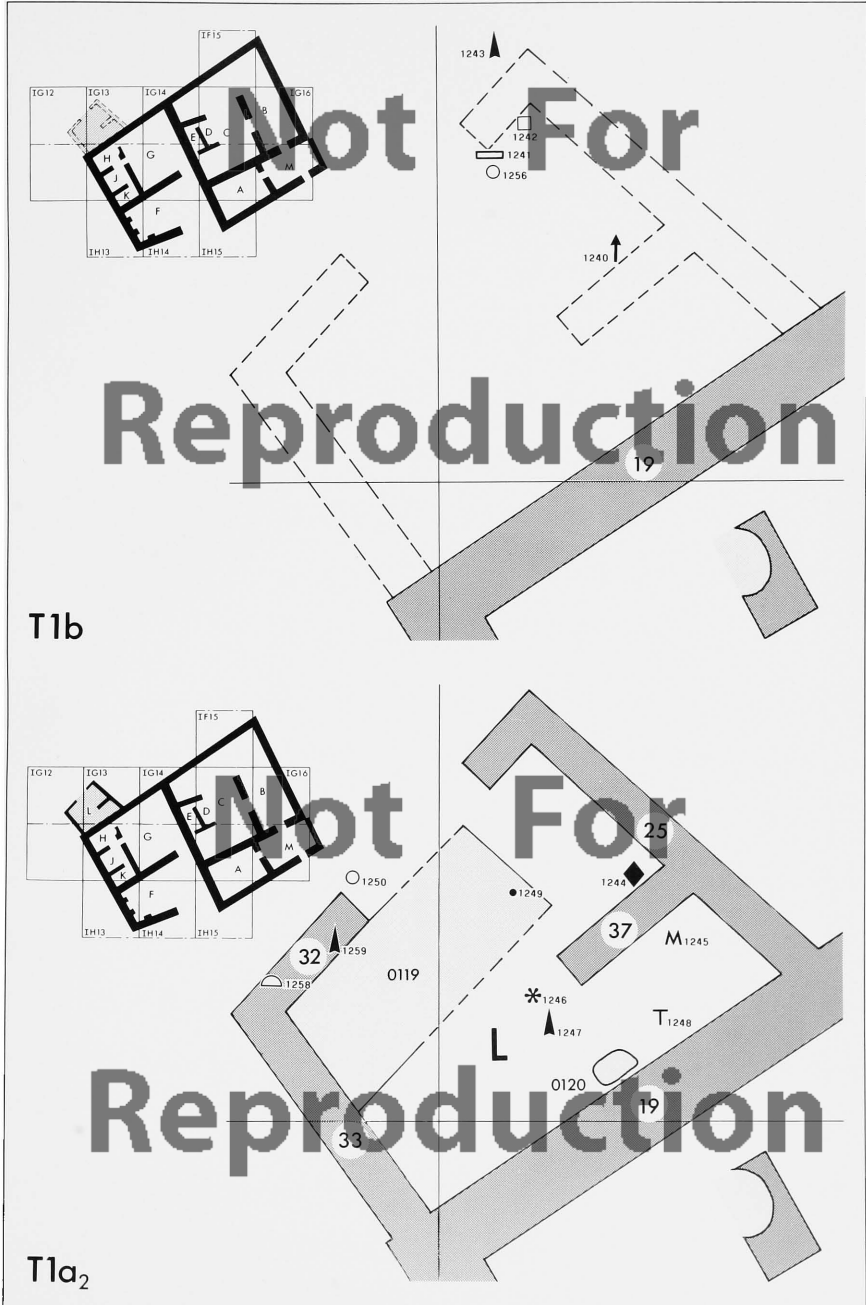





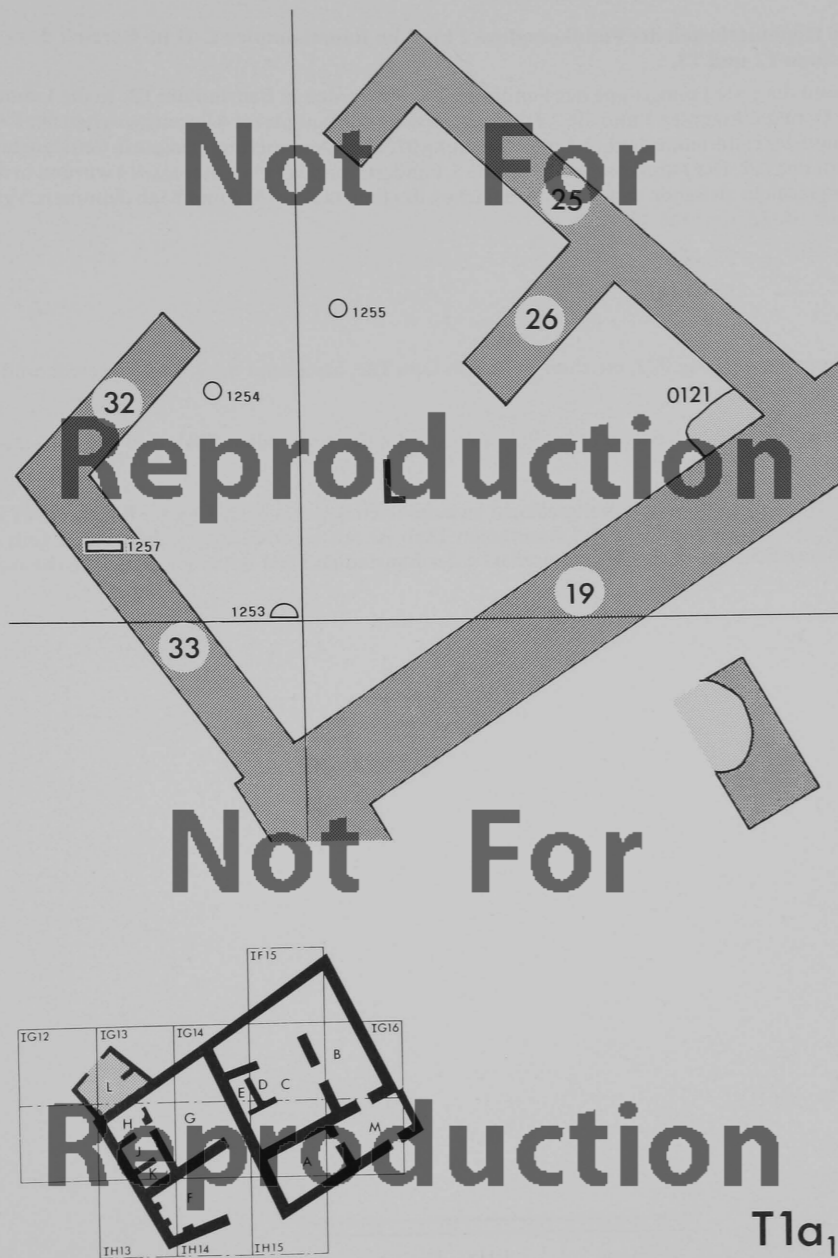

**RAUM L**

- T1a<sub>1</sub>**
- 1253 - KL 66:695 - Knopf (?) aus Stein (vgl. Taf. 50,9)
  - 1254 - KL 66:130 - Taf. 147,10 - Myk. Wandungsscherbe
  - 1255 - KL 66: 74 - Taf. 121,4 - Krug (Frgt.)

**Fund auf Mauer 33/T1**

- 1257 - KL 68:107 - Taf. 64,8 - Rollsiegel aus Stein

Abschn. 2.3.9.2

T:11,03

T:10,97

T:10,95

Abschn. 2.3.9.3

T:11,13

**LEGENDE**

zu den Tafeln 161-213

- |   |  |   |                                    |
|---|--|---|------------------------------------|
| ⊙ | Keramik (vollständige oder fast vollständige bzw. der Form nach rekonstruierbare Gefäße) | ⊥ | Werkzeuge (Pfrieme, Nägel)         |
| ○ | Keramik (Scherben)   | ↑ | Nadeln (alle Materialien)          |
| ⊡ | Haus-/ Tempelmodelle   | ◡ | Knöpfe (alle Materialien)          |
| ⊗ | Doppelgefäße/ zoomorphe Gefäße   | • | Perlen (alle Materialien)          |
| ☪ | Öllampen   | ◆ | Bronze : Schmuck, Bleche, Diverses |
| ⊖ | Rhyta  | ◊ | Silber: Schmuck, Bleche, Diverses  |
| ⊗ | „Räucherständer“   | ◇ | Gold: Diverses                     |
| ⊗ | Lebermodell  | ⊗ | Fritte/ Fayence: Gefäße            |
| ⊖ | Ostrakon   | * | Fritte/ Fayence: Diverses          |
| ⊗ | Schmelztiegel  | △ | Knochen, bearbeitet: Diverses      |
| ▬ | Statuetten aus Bronze  | ▲ | Elfenbein: Diverses                |
| ▭ | Statuetten, Idole, Model aus Ton   | ■ | Stein: Gefäße, Mahlsteine          |
| ⬡ | Statuette aus Elfenbein  | □ | Stein: Diverses                    |
| ● | Statuette aus Stein  | X | Diverses                           |
| ▼ | Idole aus Bronze   | ▭ | Glyptik                            |
| ▽ | Idole aus Silber   | K | Tierknochen                        |
| ▲ | Pfeilspitzen   | W | Wandverputz                        |
| ▶ | Waffen/ Kultmesser   | H | Holz, Holzkohle                    |
|   |  | ⊞ | Textilien                          |
|   |  | M | Materialproben                     |

Reproduction

Maßstäbe für die Tafeln 161-212:

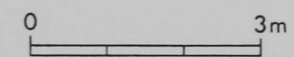

Taf. 161-180.193-204.205-208.211-212

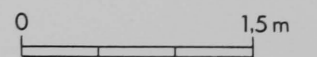

Taf. 181-192.204(Detail).209-210

Tafel 213

**Idealprofil durch die Deponierungen der Fundkomplexe 2 bis 5 im Raumkomplex C-D im Bereich des Lehmputzenpodsiums 072, Bauschichten T2 und T3.**

Der Fundkomplex 2 und die erste Fundgruppe des Fundkomplexes 4 wurden in Baustadium T2c in die Lehmputzensetzung 072 hineindeponiert. Der Fundkomplex 5 und die 2. Fundgruppe des Fundkomplexes 4 liegen zwischen der Begehungsfläche der Baustadien T3ab und der Unterkante der Lehmputzensetzung 072. Die Deponierung erfolgte in den Baustadien T3ab oder zu Beginn des Baustadiums T2c. Der Fundkomplex 3 und die 3. Fundgruppe des Fundkomplexes 4 wurden in den Baustadien T3ab in der Aufhöhungsschicht zwischen den Begehungsflächen der Baustadien T3cd und T3ab deponiert. Vgl. auch Abschn. 2.2.7.2.2-2.2.7.2.5; Abb. 16-22, Kart.Taf. 186-190.



Lehmputzensetzung 072, errichtet in Baustadium T2c, bestehend aus braunen, gelben und grauen Lehmputzen.



Feste lehmige Erde, zwischen der Begehungsfläche der Baustadien T3ab und der Unterkante der Lehmputzensetzung 072.



Graue, aschige Erde, Aufhöhungsschicht zwischen den Begehungsflächen der Baustadien T3cd und T3ab. Die Begehungsfläche der Baustadien T3ab ist mit einer dünnen, teils weißen, teils grauen Aschenschicht belegt, die Begehungsfläche der Baustadien T3cd mit einer grauen Aschenschicht.

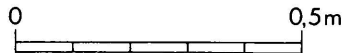

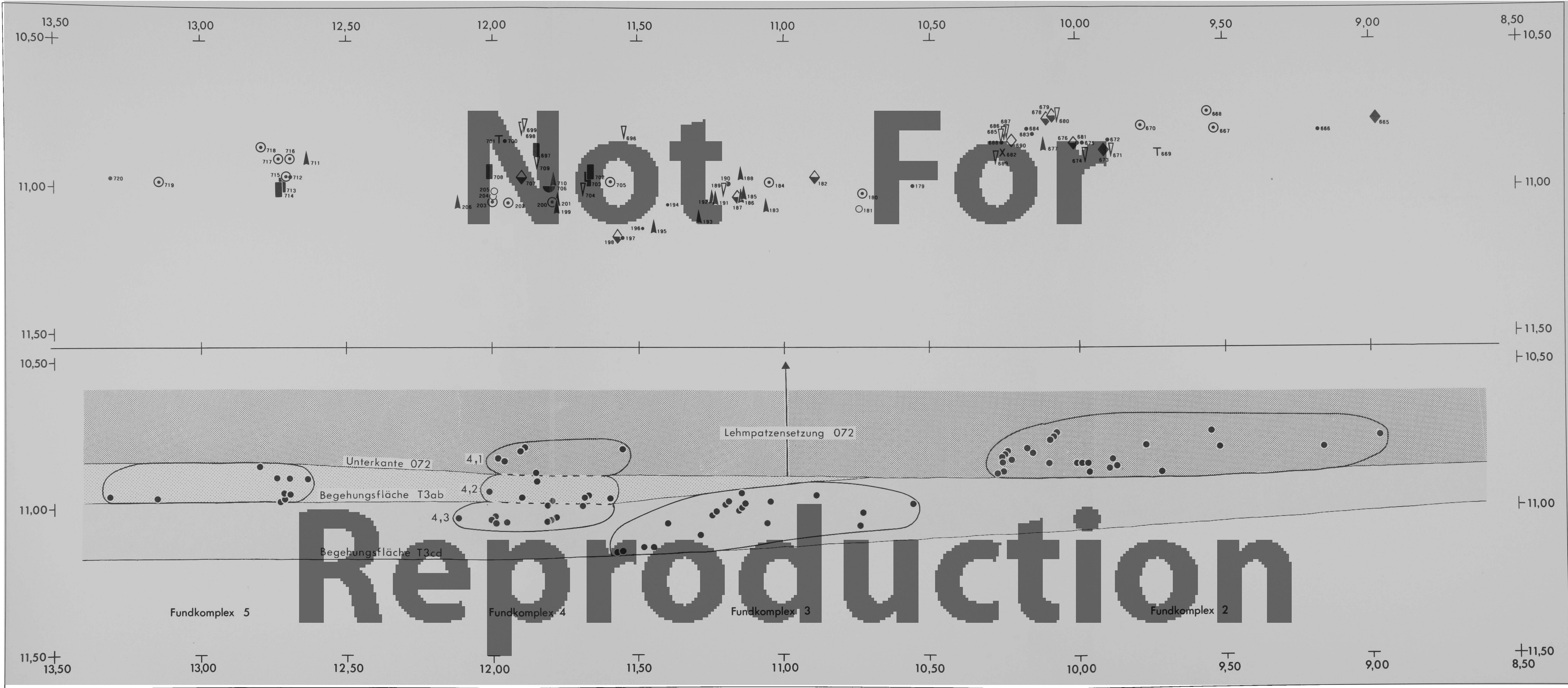

Zu Symbolerklärung vgl. Taf. 212.











